



แผนพัฒนาท้องถิ่น (พ.ศ.๒๕๖๖ - ๒๕๗๐)

ฉบับทบทวน

องค์การบริหารส่วนตำบลช่องสามหมอ

อำเภอแก่งคร้อ จังหวัดชัยภูมิ

สำนักงานปลัด

งานนโยบายและแผน

โทร ๐ ๕๔๘๘ ๒๓๕๕

โทรสาร ๐ ๕๔๘๘ ๒๓๕๕

www.chongsammorlocal.go.th



ประกาศองค์การบริหารส่วนตำบลช่องสามหมอ
เรื่อง ใช้แผนพัฒนาท้องถิ่น (พ.ศ.๒๕๖๖ - ๒๕๗๐) ฉบับทบทวน

ด้วยองค์การบริหารส่วนตำบลช่องสามหมอได้ดำเนินการจัดทำร่างแผนพัฒนาท้องถิ่น (พ.ศ.๒๕๖๖ - ๒๕๗๐) ฉบับทบทวน ซึ่งคณะกรรมการพัฒนาองค์การบริหารส่วนตำบลช่องสามหมอและสภาองค์การบริหารส่วนตำบลช่องสามหมอได้ประชุมพิจารณาให้ความเห็นชอบแล้ว นั้น

อาศัยอำนาจตามความในระเบียบกระทรวงมหาดไทย ว่าด้วยการจัดทำแผนพัฒนาขององค์กรปกครองส่วนท้องถิ่น พ.ศ.๒๕๕๘ และที่แก้ไขเพิ่มเติมถึง (ฉบับที่ ๓) พ.ศ.๒๕๖๑ ข้อ ๓๗ (๔) ขอประกาศใช้แผนพัฒนาท้องถิ่น (พ.ศ.๒๕๖๖ - ๒๕๗๐) เพื่อเป็นเครื่องมือในการบริหารงาน และหวังเป็นอย่างยิ่งว่าจะสามารถพัฒนาท้องถิ่นได้อย่างมีประสิทธิภาพ สอดคล้องกับความต้องการของประชาชนในพื้นที่ ต่อไป

จึงประกาศให้ทราบโดยทั่วกัน

ประกาศ ณ วันที่ ๑๑ สิงหาคม พ.ศ.๒๕๖๕

(นายเรืองศักดิ์ ตีลกกลาก)

นายกองค์การบริหารส่วนตำบลช่องสามหมอ

คำนำ

องค์การบริหารส่วนตำบลช่องสามหมอ ได้ประกาศใช้แผนพัฒนาท้องถิ่น (พ.ศ.๒๕๖๖ – ๒๕๗๐) เมื่อวันที่ ๙ กรกฎาคม พ.ศ.๒๕๖๔ ตามระเบียบกระทรวงมหาดไทย ว่าด้วยการจัดทำแผนพัฒนาขององค์กรปกครองส่วนท้องถิ่น พ.ศ.๒๕๔๘ และที่แก้ไขเพิ่มเติมถึง (ฉบับที่ ๓) พ.ศ.๒๕๖๖ ประกอบกับหนังสือกระทรวงมหาดไทย ส่วนที่ ๓๖๓๗ ลงวันที่ ๓๔ ธันวาคม ๒๕๖๓ เรื่องแนวทางการจัดทำแผนพัฒนาขององค์กรปกครองส่วนท้องถิ่น (พ.ศ.๒๕๖๖ – ๒๕๗๐) ได้กำหนดให้องค์กรปกครองส่วนท้องถิ่นทบทวนแผนพัฒนาท้องถิ่น พร้อมทั้งกำหนดระยะเวลาแผนพัฒนาท้องถิ่นเป็นระยะเวลาห้าปี (พ.ศ.๒๕๖๖ – ๒๕๗๐) เพื่อให้มีความสอดคล้องและเชื่อมโยงกับแผนพัฒนาจังหวัด แผนพัฒนาภูมิภาค รวมทั้งแผนปฏิบัติการประจำปีจังหวัด แผนปฏิบัติการประจำปีกลุ่มจังหวัด ตลอดจนสามารถบูรณาการแผนงาน/โครงการ/กิจกรรม และงบประมาณในพื้นที่ได้อย่างมีประสิทธิภาพ

เพื่อให้การจัดทำงบประมาณรายจ่ายขององค์การบริหารส่วนตำบลช่องสามหมอ เป็นไปอย่างมีประสิทธิภาพ สามารถแก้ไขปัญหาความเดือดร้อนเร่งด่วน และสามารถพัฒนาท้องถิ่นได้ตามความต้องการของประชาชนในปัจจุบัน จึงได้ดำเนินการจัดทำแผนพัฒนาท้องถิ่น (พ.ศ.๒๕๖๖ – ๒๕๗๐) ฉบับทบทวนนี้ ตามขั้นตอนของกฎหมาย โดยหวังเป็นอย่างยิ่งว่าจะเป็นเครื่องมือในการบริหารงานเพื่อพัฒนาท้องถิ่นได้อย่างมีประสิทธิภาพและประสิทธิผล ต่อไป

สารบัญ

	หน้า
ส่วนที่ ๑ สภาพทั่วไปและข้อมูลพื้นฐาน	
๑. ด้านกายภาพ	๓
๒. ด้านการเมือง/การปกครอง	๓ - ๒
๓. ประชากร	๒
๔. สภาพสังคม	๓
๕. ระบบบริการพื้นฐาน	๓ - ๔
๖. ระบบเศรษฐกิจ	๔ - ๕
๗. ศาสนา ประเพณี วัฒนธรรม	๕ - ๖
๘. ทรัพยากรธรรมชาติ	๖
ส่วนที่ ๒ ยุทธศาสตร์องค์การปกครองส่วนท้องถิ่น	
๓. ความสัมพันธ์ระหว่างแผนพัฒนาระดับมหภาค	๗ - ๑๐
๒. ยุทธศาสตร์ขององค์การปกครองส่วนท้องถิ่น	๑๐ - ๑๖
๓. การวิเคราะห์เพื่อพัฒนาท้องถิ่น	๑๗ - ๑๘
ส่วนที่ ๓ การนำแผนพัฒนาท้องถิ่นไปสู่การปฏิบัติ	
๑. ยุทธศาสตร์การพัฒนาและแผนงาน	๑๙ - ๒๐
๒. บัญชีโครงการพัฒนาท้องถิ่น	
- บัญชีสรุปโครงการพัฒนา (แบบ ผ. ๐๑)	๒๑ - ๒๕
- รายละเอียดโครงการพัฒนา (แบบ ผ. ๐๒)	๒๖ - ๙๐
- รายละเอียดโครงการพัฒนาที่เกินศักยภาพ (แบบ ผ. ๐๒/๒)	๙๑ - ๑๓๕
- บัญชีครุภัณฑ์ (แบบ ผ.๐๓)	๑๓๖
ส่วนที่ ๔ การติดตามและประเมินผล	
๑. การติดตามและประเมินผลยุทธศาสตร์	๑๓๗ - ๑๔๑
๒. การติดตามและประเมินผลโครงการ	๑๔๑ - ๑๔๔
๓. สรุปผลการพัฒนาท้องถิ่น	๑๔๖ - ๑๕๒

ส่วนที่ ๑ สภาพทั่วไปและข้อมูลพื้นฐาน

๑. ด้านกายภาพ

๑.๑ ที่ตั้งของตำบล

องค์การบริหารส่วนตำบลช่องสามหมอ ตั้งอยู่เลขที่ ๕๕ หมู่ที่ ๑ ถนนสายแก้งคร้อ - โลกภูง ตำบลช่องสามหมอ อำเภอแก้งคร้อ จังหวัดชัยภูมิ มีอาณาเขตพื้นที่ประมาณ ๔๖.๓๔ ตารางกิโลเมตร แบ่งเขตการปกครองออกเป็น ๑๓ หมู่บ้าน

ทิศเหนือ	ติดกับตำบลหนองขาม อำเภอแก้งคร้อ
ทิศใต้	ติดกับแนวเขาภูโค้ง
ทิศตะวันออก	ติดกับตำบลหนองไม้ อำเภอแก้งคร้อ
ทิศตะวันตก	ติดกับตำบลโลกภูง อำเภอแก้งคร้อ

๑.๒ ลักษณะภูมิประเทศ

องค์การบริหารส่วนตำบลช่องสามหมอประกอบด้วยลักษณะภูมิประเทศเป็นพื้นที่ราบลุ่มบางพื้นที่เป็นที่ดอนมีลำห้วย บริเวณด้านทิศใต้ติดกับภูเขาที่มีลักษณะลาดชัน

๑.๓ ลักษณะภูมิอากาศ

ลักษณะภูมิอากาศแบ่งเป็น ๓ ฤดู คือ

ฤดูร้อน	เริ่มต้นตั้งแต่กลางเดือนมีนาคม - พฤษภาคม
ฤดูฝน	เริ่มต้นตั้งแต่เดือนมิถุนายน - กันยายน
ฤดูหนาว	เริ่มตั้งแต่ต้นเดือนตุลาคม - กุมภาพันธ์

๑.๔ ลักษณะของดิน

ลักษณะดินเหนียวปนทรายเหมาะแก่การเพาะปลูกทำการเกษตรและปศุสัตว์

๒. ด้านการเมือง/การปกครอง

๒.๑ เขตการปกครอง

องค์การบริหารส่วนตำบลช่องสามหมอ แบ่งเขตการปกครองส่วนตำบลเป็น ๑๑ หมู่บ้าน ซึ่งจำนวนหมู่บ้านในตำบลช่องสามหมอในเขตพื้นที่ขององค์การบริหารส่วนตำบลช่องสามหมอ มีหมู่บ้านดังนี้

หมู่ที่ ๑ บ้านแก้งคร้อ	ผู้ใหญ่บ้านชื่อ	นายไพฑูรย์ บุญโยธา
หมู่ที่ ๒ บ้านหนองแสง	ผู้ใหญ่บ้านชื่อ	นายโชคชัย ลาสา
หมู่ที่ ๓ บ้านหนองไฮ	กำนันชื่อ	นายประเทือง ศรีพุทธา
หมู่ที่ ๔ บ้านโนนทองกลาง	ผู้ใหญ่บ้านชื่อ	นางนวลนิตย์ เจนจิตร
หมู่ที่ ๕ บ้านสระแต้	ผู้ใหญ่บ้านชื่อ	นายชาญววิทย์ เสาวจิต
หมู่ที่ ๖ บ้านป่าเสี้ยว	ผู้ใหญ่บ้านชื่อ	นายจักรภัทร โสภางค์



หมู่ที่ ๗ บ้านศรีสง่า	ผู้ใหญ่บ้านชื่อ	นายสละ หอมศักดิ์
หมู่ที่ ๘ บ้านหนองตุม	ผู้ใหญ่บ้านชื่อ	นายมิตร เขียมชัยภูมิ
หมู่ที่ ๙ บ้านแก่งอรุณ	ผู้ใหญ่บ้านชื่อ	นางสามาต เกิดสีทอง
หมู่ที่ ๑๐ บ้านศรีพัฒนา	ผู้ใหญ่บ้านชื่อ	นางสีทอง อินทร์ประจบ
หมู่ที่ ๑๑ บ้านแสงเจริญ	ผู้ใหญ่บ้านชื่อ	นางสาวทวิมล พิเศษฤทธิ

โดยมีพื้นที่บางส่วนอยู่ในเขตเทศบาลตำบลแก่งศรีภูมิ จำนวน ๓ หมู่บ้านคือ หมู่ที่ ๑ บ้านแก่งศรีภูมิ หมู่ที่ ๙ บ้านแก่งอรุณ หมู่ที่ ๑๐ บ้านศรีพัฒนา

๒.๒ การเลือกตั้ง

ในการเลือกตั้งสมาชิกสภาผู้แทนราษฎร ตามประกาศคณะกรรมการการเลือกตั้ง เรื่อง การแบ่งเขตเลือกตั้งสมาชิกสภาผู้แทนราษฎร แบบแบ่งเขตเลือกตั้ง ประกาศ ณ วันที่ ๒๘ พฤศจิกายน ๒๕๖๑ ได้กำหนดให้จังหวัดชัยภูมิมีจำนวนเขตเลือกตั้งทั้งสิ้น ๖ เขต โดยตำบลช่องสามหมอ อำเภอแก่งศรีภูมิ อยู่ในเขตเลือกตั้งที่ ๖ ร่วมกับอำเภอคอนสวรรค์ และอำเภอบ้านแท่น สำหรับการเลือกตั้งในระดับท้องถิ่น ตามพระราชบัญญัติสภาตำบลและองค์การบริหารส่วนตำบล พ.ศ.๒๕๓๗ และที่แก้ไขเพิ่มเติม องค์การบริหารส่วนตำบลช่องสามหมอมีสมาชิกสภาท้องถิ่นทั้งสิ้น ๑๓ คน (ณ วันที่ ๑๑ สิงหาคม ๒๕๖๕)

๓. ประชากร

๓.๑ ข้อมูลเกี่ยวกับจำนวนประชากร

หมู่ที่	ชื่อหมู่บ้าน	จำนวนครัวเรือน	จำนวนประชากร	
			ชาย	หญิง
๐	ช่องสามหมอ	๓	๓๔	๑๕
๑	บ้านแก่งศรีภูมิ	๑๐๖	๖๓	๔๗
๒	บ้านหนองแสง	๒๙๒	๓๖๘	๔๒๔
๓	บ้านหนองไฮ	๓๓๖	๔๘๘	๕๔๕
๔	บ้านโนนทองกลาง	๘๐	๓๓๗	๑๑๐
๕	บ้านสระแต้	๓๓๓	๓๔๘	๒๑๕
๖	บ้านป่าเสี้ยว	๓๕๖	๓๙๓	๒๒๕
๗	บ้านศรีสง่า	๔๑๒	๔๙๙	๕๒๘
๘	บ้านหนองตุม	๓๖๒	๒๘๔	๒๕๔
๙	บ้านแก่งอรุณ	๓๓๒	๓๖๓	๑๖๓
๑๐	บ้านศรีพัฒนา	๑๓๘	๓๓๕	๑๒๕
๑๑	บ้านแสงเจริญ	๒๒๕	๓๗๗	๓๖๐
รวม		๒,๓๗๓	๒,๙๑๕	๓,๐๑๙
รวมจำนวนประชากรทั้งหมด			๕,๙๓๔	

*ข้อมูล ณ วันที่ ๓๐ เมษายน พ.ศ. ๒๕๖๕



๔. สภาพทางสังคม

๔.๑ การศึกษา

- ระดับก่อนวัยเรียน จำนวน ๑ แห่ง
 - ศูนย์พัฒนาเด็กเล็กบ้านแสงเจริญ
- ระดับประถมศึกษา จำนวน ๓ แห่ง
 - โรงเรียนบ้านหนองไฮ
 - โรงเรียนบ้านหนองแสงวิทยา
- ระดับอาชีวศึกษา จำนวน ๑ แห่ง
 - วิทยาลัยการอาชีพแก้งคร้อ

๔.๒ สาธารณสุข

ในเขตตำบลช่องสามหมอไม่มีโรงพยาบาลส่งเสริมสุขภาพตำบล แต่ด้วยความที่เขตพื้นที่ติดกับเทศบาลตำบลแก้งคร้อ ประชาชนในท้องถิ่นจึงใช้บริการจากโรงพยาบาลแก้งคร้อ

๔.๓ อาชญากรรม

สถิติคดีอาชญากรรมร้ายแรงในพื้นที่อยู่ในเกณฑ์ต่ำมาก มีสถานีตำรวจที่ใกล้ที่สุดคือสถานีตำรวจภูธรแก้งคร้อ

๔.๔ ยาเสพติด

มีปัญหาตรวจพบผู้เสพยาเสพติดในพื้นที่บ้าง แต่ยังไม่พบปัญหาผู้ค้ารายใหญ่ในพื้นที่

๔.๕ การสังคมสงเคราะห์

กองสวัสดิการสังคมขององค์การบริหารส่วนตำบลช่องสามหมอ มีหน้าที่โดยตรงในการสังคมสงเคราะห์ เช่น การจ่ายเบี้ยยังชีพผู้สูงอายุ , ผู้พิการ , ผู้ป่วยเอดส์ ตามนโยบายของรัฐบาล และการลงสำรวจผู้ยากไร้ในพื้นที่ โดยมีการบูรณาการร่วมกันกับหน่วยงานที่เกี่ยวข้อง เช่น ที่ว่าการอำเภอแก้งคร้อ และสำนักงานพัฒนาสังคมและความมั่นคงของมนุษย์จังหวัดชัยภูมิ องค์การบริหารส่วนจังหวัดชัยภูมิ เป็นต้น

๕. ระบบบริการพื้นฐาน

๕.๑ การคมนาคมขนส่ง

การคมนาคมในเขตตำบลช่องสามหมอ มีเพียงทางบก โดยจะเป็นถนนลาดยางสำหรับทางเชื่อมต่อหมู่บ้าน ถนนคอนกรีตภายในหมู่บ้าน ถนนหินคลุกและถนนดินลูกรังในพื้นที่การเกษตร ใช้เพื่อการสัญจรไปมา และเพื่อการขนส่งลำเลียงผลผลิตทางการเกษตรและปศุสัตว์



๕.๒ การไฟฟ้า

ในเขตองค์การบริหารส่วนตำบลช่องสามหมอมีผู้ใช้ไฟฟ้าประมาณร้อยละ ๙๙ ของครัวเรือนที่มีไฟฟ้าใช้ทั้งหมด ๒,๓๗๗ ครัวเรือน โดยยังขาดในส่วนของพื้นที่การเกษตรที่ยังขยายเขตไฟฟ้าไม่ถึง ซึ่งการไฟฟ้าส่วนภูมิภาค สาขาแก่งคร้อ กำลังดำเนินการขยายเขตการให้บริการให้ทั่วถึง

๕.๓ การประปา

ทุกหมู่บ้านในเขตองค์การบริหารส่วนตำบลช่องสามหมอ ใช้น้ำประปาหมู่บ้านน้ำประปาบาดาล และน้ำประปาจากการประปาส่วนภูมิภาค แต่ยังมีบางส่วนที่ต้องการการขยายเขตประปาเพื่อใช้น้ำของการประปาส่วนภูมิภาค

๕.๔ โทรศัพท์ และการสื่อสาร

มีโทรศัพท์สาธารณะเพียงพอ แต่โดยมากการใช้โทรศัพท์ของประชาชนในตำบลช่องสามหมอจะใช้โทรศัพท์มือถือส่วนตัว เพราะมีสัญญาณโทรศัพท์มือถือและสัญญาณอินเทอร์เน็ตที่ครอบคลุมทำให้สะดวกในการติดต่อสื่อสารทั้งการโทรศัพท์ติดต่อและการใช้อินเทอร์เน็ตในโทรศัพท์มือถือแบบสมาร์ทโฟน

๕.๕ ไปรษณีย์ และการขนส่ง วัสดุ ครุภัณฑ์

ด้วยความที่เขตพื้นที่ตำบลช่องสามหมอตัดกับเขตเทศบาลตำบลแก่งคร้อ ซึ่งมีทั้งไปรษณีย์แก่งคร้อ และบริษัทรับขนส่งสินค้าของเอกชน ทำให้การไปรษณีย์และการขนส่งมีอย่างทั่วถึงและรวดเร็ว

๖. ระบบเศรษฐกิจ

๖.๑ การเกษตร

ลักษณะภูมิประเทศของตำบลช่องสามหมอเอื้อต่อการเกษตร ผลผลิตที่สำคัญคือข้าวและอ้อย

๖.๒ การประมง

เนื่องจากเขตตำบลไม่มีพื้นที่ติดกับทะเลหรือแหล่งน้ำจืดขนาดใหญ่ จึงไม่มีการทำประมงในเชิงพาณิชย์

๖.๓ การปศุสัตว์

เนื่องจากพื้นที่ส่วนใหญ่เป็นที่ราบ ประชาชนในตำบลประกอบอาชีพทำนา ทำไร่อ้อยเป็นอาชีพหลัก การปศุสัตว์จึงมีไม่มากนัก จะเป็นลักษณะการเลี้ยงเพื่อประกอบการเกษตร เช่น โค กระบือ สุกร และสัตว์ปีกอื่น ๆ เป็นต้น

๖.๔ การบริการ

มีการบริการทั่วไปเป็นแบบธุรกิจขนาดเล็ก เช่น ซิสอร์ท ร้านเสริมสวย ร้านตัดผม เป็นต้น

๖.๕ การท่องเที่ยว

ตำบลช่องสามหมอมีสถานที่ท่องเที่ยวที่สำคัญคือฝายกุด อีด่านและประเพณีของตำบลคืองานประเพณีรดน้ำดำหัวผู้สูงอายุ งานแห่เทียนพรรษา ซึ่งจัดเป็นงานเล็ก ๆ ภายในตำบลช่องสามหมอ



๖.๖ อุตสาหกรรม

มีอุตสาหกรรมฟาร์มขนาดใหญ่อยู่ ๓ แห่ง แต่ขนาดกลางและขนาดเล็กมีจำนวนน้อย

๖.๗ การพาณิชย์และกลุ่มอาชีพ

- บิมน้ำมันขนาดกลาง ๓ แห่ง

- ร้านขายของอุปโภคบริโภคประมาณ ๓๕ แห่ง

ประชาชนส่วนใหญ่ในเขตตำบลช่องสามหมอ มีอาชีพเกษตรกรรมเป็นหลัก ดังนั้นการรวมกลุ่มอาชีพดังกล่าวจึงไม่ประสบผลสำเร็จเท่าที่ควร การรวมกลุ่มดังกล่าวสามารถแบ่งเป็นแต่ละหมู่บ้านได้ดังนี้

๑. กลุ่มอาชีพทอผ้า

๒. กลุ่มจักสาน

๓. กลุ่มปลูกหม่อนเลี้ยงไหม

๔. กลุ่มเลี้ยงสุกร / กลุ่มเลี้ยงไก่พื้นบ้าน

๕. กลุ่มเลี้ยงปลา

๖. กลุ่มเลี้ยงโค

๗. กลุ่มทอเสื่อกก

๘. กลุ่มวาดแผนไทย

๙. กลุ่มเครื่องหอมสมุนไพร

๖.๘ แรงงาน

ประชาชนส่วนใหญ่ประกอบอาชีพทำนา แรงงานส่วนมากขาดความรู้ความเข้าใจและทักษะ อีกทั้งไม่มีการรวมกลุ่มในการประกอบอาชีพเสริม ดังนั้นจึงทำให้เกิดปัญหาแรงงานอพยพเข้าไปทำงานในต่างจังหวัด เช่นกรุงเทพฯ เป็นจำนวนมาก

๗. ศาสนา ประเพณี วัฒนธรรม

๗.๑ การนับถือศาสนา

ประชาชนในเขตองค์การบริหารส่วนตำบลช่องสามหมอ ส่วนใหญ่นับถือศาสนาพุทธ ซึ่งเป็นศาสนาประจำชาติไทย โดยเฉลี่ยประมาณร้อยละ ๙๙ นับถือศาสนาพุทธ ที่เหลือนับถือศาสนาคริสต์ และศาสนาอื่น มีสถาบันและองค์กรทางศาสนา ดังนี้

๑. วัดสว่างแสงอรุณ	บ้านหนองแสง	หมู่ที่ ๒
๒. วัดบ้านหนองแสง	บ้านหนองแสง	หมู่ที่ ๒
๓. วัดศรีไสถล	บ้านหนองไฮ	หมู่ที่ ๓
๔. วัดสระโนนทอง	บ้านโนนทองกลาง	หมู่ที่ ๔
๕. วัดศรีบุญเรือง	บ้านสระแต้	หมู่ที่ ๕
๖. วัดแสงจันทร์ทราวาส	บ้านป่าเสี้ยว	หมู่ที่ ๖
๗. สำนักสงฆ์บ้านหนองตุม	บ้านหนองตุม	หมู่ที่ ๘
๘. วัดป่าคอนรวก	บ้านศรีพัฒนา	หมู่ที่ ๑๐



๗.๒ ประเพณีและงานประจำปี

องค์การบริหารส่วนตำบลช่องสามหมอ มีประเพณีวัฒนธรรมเช่นเดียวกับจังหวัดต่าง ๆ ในภาคตะวันออกเฉียงเหนือ ยึดแนวทางหรือหลักปฏิบัติตามความเชื่อของท้องถิ่น ถือว่ามีคำกล่าวสวดมนต์หรือทำพิธีหรือตเว้นให้กระทำตามกำหนดไว้ถือว่าเป็นความชั่ว

ประเพณีใหญ่ประจำปีเดือนต่าง ๆ ในรอบปี	ฮีสสิบสอง ครองสิบสี่ หรือประเพณีสิบสองเดือน
๑. เดือนเจียงหรือเดือนอ้าย	-บุญเข้ากรรม
๒. เดือนยี่	-บุญคุณลาน
๓. เดือนสาม	-บุญข้าวจี
๔. เดือนสี่	-บุญพระเวส (มหาชาติ)
๕. เดือนห้า	-บุญสงกรานต์
๖. เดือนหก	-บุญบั้งไฟ
๗. เดือนเจ็ด	-บุญชำระเบ็กบ้านหรือเลี้ยงปู่ตา
๘. เดือนแปด	-บุญเข้าพรรษา
๙. เดือนเก้า	-บุญข้าวประดับดิน
๑๐. เดือนสิบ	-บุญข้าวกระยาสาบ
๑๑. เดือนสิบเอ็ด	-บุญออกพรรษา
๑๒. เดือนสิบสอง	-บุญกฐิน - ลอยกระทง

๗.๓ ภูมิปัญญาท้องถิ่น ภาษาถิ่น

ภาษาท้องถิ่นที่ใช้คือภาษาอีสาน

๗.๔ สินค้าพื้นเมืองและของที่ระลึก

มีของที่ระลึกจากกลุ่มนักเรียนโรงเรียนผู้สูงวัย เช่น หมวกที่ทำจากของกาแฟ เป็นต้น

๘. ทรัพยากรธรรมชาติ

๘.๑ น้ำ

มีลำห้วยหลายสายไหลผ่านหมู่บ้านและบางหมู่บ้านมีคลองส่งน้ำชลประทานเข้าถึง

๘.๒ ป่าไม้ / ภูเขา

ทิศใต้ติดกับแนวเขาภูโค้งซึ่งอุดมสมบูรณ์ไปด้วยป่าไม้

๘.๔ ทรัพยากรธรรมชาติที่สำคัญขององค์การบริหารส่วนตำบลช่องสามหมอ

แนวเขาภูโค้ง เป็นทรัพยากรธรรมชาติที่สำคัญ เพราะอุดมสมบูรณ์ไปด้วยป่าไม้และสัตว์ป่าอาศัยอยู่จำนวนมาก



ส่วนที่ ๒ ยุทธศาสตร์การพัฒนาองค์การบริหารส่วนตำบลช่องสามหมอ

๑. ความสัมพันธ์ระหว่างแผนพัฒนาระดับมหภาค

๑.๑ แผนยุทธศาสตร์ชาติ ๒๐ ปี

ยุทธศาสตร์ชาติ ๒๐ ปี (พ.ศ. ๒๕๖๓-๒๕๘๐) เป็นยุทธศาสตร์ชาติฉบับแรกของประเทศไทย ตามรัฐธรรมนูญแห่งราชอาณาจักรไทย ซึ่งจะต้องนำไปสู่การปฏิบัติเพื่อให้ประเทศไทยบรรลุวิสัยทัศน์ “ประเทศไทยมีความมั่นคง มั่งคั่ง ยั่งยืน เป็นประเทศพัฒนาแล้ว ด้วยการพัฒนาตามหลักปรัชญาของเศรษฐกิจพอเพียง” เพื่อความสุขของคนไทยทุกคน

วิสัยทัศน์ประเทศคือ “ประเทศไทยมีความมั่นคง มั่งคั่ง ยั่งยืน เป็นประเทศ ที่พัฒนาแล้ว ด้วย การพัฒนาตามหลักปรัชญาของเศรษฐกิจพอเพียง” โดยมีเป้าหมาย การพัฒนาประเทศ คือ “ประเทศไทยมีความ มั่งคั่ง ยั่งยืน เศรษฐกิจพัฒนาอย่าง ต่อเนื่อง สังคมเป็นธรรม ฐานทรัพยากรธรรมชาติยั่งยืน” โดย ยกระดับศักยภาพของประเทศในหลากหลายมิติ พัฒนาคนในทุกมิติและในทุกช่วงวัยให้เป็นคนดี เก่ง และมี คุณภาพ สร้างโอกาสและความเสมอภาคทางสังคม สร้างการเติบโตบนคุณภาพชีวิต ที่เป็นมิตรกับสิ่งแวดล้อม และมีภาครัฐของประชาชนเพื่อประชาชนและประโยชน์ส่วนรวม

การพัฒนาประเทศในช่วงระยะเวลาของยุทธศาสตร์ชาติ จะมุ่งเน้นการสร้างสมดุลระหว่างการ พัฒนาเศรษฐกิจ สังคม และสิ่งแวดล้อม โดยประกอบด้วย ๖ ยุทธศาสตร์ ได้แก่

๑. ยุทธศาสตร์ชาติด้านความมั่นคง
๒. ยุทธศาสตร์ชาติด้านการสร้างความสามารถในการแข่งขัน
๓. ยุทธศาสตร์ชาติด้านการพัฒนาและเสริมสร้างศักยภาพทรัพยากรมนุษย์
๔. ยุทธศาสตร์ชาติด้านการสร้างโอกาสและความเสมอภาคทางสังคม
๕. ยุทธศาสตร์ชาติด้านการสร้างการเติบโตบนคุณภาพชีวิตที่เป็นมิตรต่อสิ่งแวดล้อม
๖. ยุทธศาสตร์ชาติด้านการปรับสมดุลและพัฒนาระบบการบริหารจัดการภาครัฐ

๑.๒ แผนพัฒนาเศรษฐกิจและสังคมแห่งชาติ ฉบับที่ ๑๒

หลักการพัฒนาประเทศที่สำคัญในระยะแผนพัฒนาฯ ฉบับที่ ๑๒ ยึดหลัก “ปรัชญาของ เศรษฐกิจพอเพียง” “การพัฒนาที่ยั่งยืน” และ “คนเป็นศูนย์กลางการพัฒนา” ที่ต่อเนื่องจากแผนพัฒนาฯ ฉบับ ที่ ๙-๑๑ และยึดหลักการเจริญเติบโตทางเศรษฐกิจที่ลดความเหลื่อมล้ำและขับเคลื่อนการเจริญเติบโตจากการ เพิ่มผลิตภาพการผลิตบนฐานการใช้ภูมิปัญญาและนวัตกรรม

ยุทธศาสตร์ในแผนพัฒนาฯ ฉบับที่ ๑๒ มีทั้งหมด ๑๐ ยุทธศาสตร์ โดยมี ๖ ยุทธศาสตร์ตาม กรอบยุทธศาสตร์ชาติ ๒๐ ปี และอีก ๔ ยุทธศาสตร์ที่เป็นปัจจัยสนับสนุน ดังนี้

๑. ยุทธศาสตร์การเสริมสร้างและพัฒนาศักยภาพทุนมนุษย์
๒. ยุทธศาสตร์การสร้างความเป็นธรรมและลดความเหลื่อมล้ำในสังคม
๓. ยุทธศาสตร์การสร้างความเข้มแข็งทางเศรษฐกิจและแข่งขันได้อย่างยั่งยืน
๔. ยุทธศาสตร์การเติบโตที่เป็นมิตรกับสิ่งแวดล้อมเพื่อการพัฒนาที่ยั่งยืน
๕. ยุทธศาสตร์การเสริมสร้างความมั่นคงแห่งชาติเพื่อการพัฒนาประเทศสู่ความมั่งคั่ง และ

ยั่งยืน



๖. ยุทธศาสตร์การบริหารจัดการในภาครัฐ การป้องกันการทุจริตประพฤตมิชอบ และธรรมาภิบาลในสังคมไทย

๗. ยุทธศาสตร์การพัฒนาโครงสร้างพื้นฐานและระบบโลจิสติกส์
๘. ยุทธศาสตร์การพัฒนาวิทยาศาสตร์ เทคโนโลยี วิจัย และนวัตกรรม
๙. ยุทธศาสตร์การพัฒนาภาค เมือง และพื้นที่เศรษฐกิจ
๑๐. ยุทธศาสตร์ความร่วมมือระหว่างประเทศเพื่อการพัฒนา

๑.๓ แผนพัฒนาภาค / แผนพัฒนากลุ่มจังหวัด / แผนพัฒนาจังหวัด

แผนพัฒนาภาคตะวันออกเฉียงเหนือ พ.ศ.๒๕๖๐ - ๒๕๖๕ ฉบับทบทวน

แนวคิดและทิศทางการพัฒนา ภาคตะวันออกเฉียงเหนือมีปัญหาพื้นฐานด้านการขาดแคลนน้ำ ดินคุณภาพต่ำ ประสบอุทกภัยและภัยแล้งซ้ำซาก คนมีปัญหาทั้งในด้านความยากจน และมีปัญหาภาวะทุพโภชนาการ แต่มีความพร้อมด้านสถาบันการศึกษาและสถาบันวิจัย ดังนั้น การพัฒนาเศรษฐกิจและสังคมภาคตะวันออกเฉียงเหนือ ไปสู่ความ “มั่นคง มั่งคั่ง ยั่งยืน” จำเป็นจะต้องแก้ไขปัญหาลักษณะควบคู่ไปกับการพัฒนาการวิจัยเพื่อใช้ความรู้ เทคโนโลยี นวัตกรรม และความคิดสร้างสรรค์ในการเสริมสร้างความเข้มแข็งของเศรษฐกิจภายในภาคให้มีการเจริญเติบโตได้อย่างเต็มศักยภาพ พร้อมทั้งการแสวงหาโอกาสการนำความรู้ เทคโนโลยี และนวัตกรรมจากภายนอกมาช่วยขับเคลื่อน โดยการใช้ประโยชน์จากโครงการพัฒนาโครงสร้างพื้นฐานด้านคมนาคมขนส่งขนาดใหญ่ที่เชื่อมโยงภาคตะวันออกเฉียงเหนือกับโครงข่ายระบบการคมนาคมขนส่ง และพื้นที่เศรษฐกิจหลักของประเทศ รวมทั้งการใช้ประโยชน์จากการเชื่อมโยงและข้อตกลงกับประเทศเพื่อนบ้านในกลุ่ม อนุภูมิภาคแม่น้ำโขงที่กำลังมีการเจริญเติบโตอย่างรวดเร็วมาเสริมสร้างกิจกรรมการพัฒนาใหม่ๆ ให้แก่ภาค เพื่อให้มีอัตราการเติบโตที่สูงเพียงพอต่อการลดความเหลื่อมล้ำกับพื้นที่ส่วนอื่นๆ ของประเทศได้ในระยะยาว

เป้าหมายเชิงยุทธศาสตร์ : พัฒนาอีสานสู่มิติใหม่ให้เป็น “ศูนย์กลางเศรษฐกิจของอนุภูมิภาคแม่น้ำโขง”

ยุทธศาสตร์การพัฒนา มีทั้งสิ้น ๖ ยุทธศาสตร์ ได้แก่

ยุทธศาสตร์ที่ ๑ บริหารจัดการน้ำให้เพียงพอต่อการพัฒนาเศรษฐกิจและคุณภาพชีวิตอย่างยั่งยืน

ยุทธศาสตร์ที่ ๒ แก้ไขปัญหาความยากจนและพัฒนาคุณภาพชีวิตผู้มีรายได้น้อยเพื่อลดความเหลื่อมล้ำทางสังคม

ยุทธศาสตร์ที่ ๓ สร้างความเข้มแข็งของฐานเศรษฐกิจภายในควบคู่กับการแก้ปัญหาทรัพยากรธรรมชาติและสิ่งแวดล้อม

ยุทธศาสตร์ที่ ๔ พัฒนาการท่องเที่ยวเชิงบูรณาการ

ยุทธศาสตร์ที่ ๕ ใช้โอกาสจากการพัฒนาโครงข่ายคมนาคมขนส่งที่เชื่อมโยงพื้นที่ เศรษฐกิจหลักภาคกลางและพื้นที่ระเบียงเศรษฐกิจภาคตะวันออก (EEC) เพื่อพัฒนาเมือง และพื้นที่เศรษฐกิจใหม่ๆ ของภาค

ยุทธศาสตร์ที่ ๖ พัฒนาความร่วมมือและใช้ประโยชน์จากข้อตกลงกับประเทศ เพื่อนบ้านในการสร้างความเข้มแข็งทางเศรษฐกิจตามแนวชายแดนและแนวระเบียงเศรษฐกิจ



แผนพัฒนากลุ่มจังหวัดภาคตะวันออกเฉียงเหนือตอนล่าง ๑ (นครราชสีมา ชัยภูมิ บุรีรัมย์ สุรินทร์) ระยะ ๕ ปี พ.ศ. ๒๕๖๑ - ๒๕๖๕

จากโครงสร้างเศรษฐกิจในภาพรวมของกลุ่มจังหวัดภาคตะวันออกเฉียงเหนือตอนล่าง ๑ มีเศรษฐกิจ ที่สำคัญ ๓ ลำดับแรก โดยมีภาคอุตสาหกรรม มีสัดส่วนร้อยละ ๒๑ รองลงมาเป็นภาคเกษตรกรรม มีสัดส่วน ร้อยละ ๒๐ และภาคการค้าร้อยละ ๑๓ มีพื้นที่การเกษตรร้อยละ ๖๘.๑๕ ของพื้นที่ของกลุ่มจังหวัด ประชากร ส่วนใหญ่อยู่ในวัยแรงงาน ร้อยละ ๖๖.๘๕ ประกอบอาชีพเกษตรกรรม มีศักยภาพทางการเกษตรที่โดดเด่น ได้แก่ ข้าว มันสำปะหลัง อ้อย โคเนื้อ ไก่ ไก่ แพะ และ แกะ มีศักยภาพทางการท่องเที่ยวที่หลากหลาย ทั้งท่องเที่ยวธรรมชาติ นิเวศ อารยธรรม ประเพณี ศิลปวัฒนธรรม ศาสนา และกีฬา มีแหล่งท่องเที่ยวที่เป็นมรดกโลก เป็นแหล่งผลิตผลิตภัณฑ์ใหม่ และในขณะเดียวกันก็มีปัญหาในเรื่องการขาดแคลนน้ำเพื่อการอุปโภค บริโภค และการเกษตร ราคาผลผลิตทางการเกษตรตกต่ำ สัดส่วนคนยากจน ร้อยละ ๑๒.๑ รายได้เฉลี่ยครัวเรือน/ปี ๒๕๐,๖๒๖ บาท หนี้สินเฉลี่ยครัวเรือน/ปี ๒๐๐,๒๑๗.๐๘ บาท มีความไม่เสมอภาคด้านรายได้ (Gini coefficient) สูงกว่าค่าเฉลี่ยประเทศ จึงกำหนดเป้าหมายการพัฒนาในการเป็น “ศูนย์กลางของเกษตร อุตสาหกรรม ผลิตภัณฑ์ใหม่ ท่องเที่ยวอารยธรรมหอม และสังคมเป็นสุข”

ประเด็นการพัฒนา

- ๑) การพัฒนาขีดความสามารถเกษตรอุตสาหกรรมครบวงจร
- ๒) การพัฒนาอุตสาหกรรมการท่องเที่ยว และผลิตภัณฑ์ใหม่
- ๓) ยกระดับการพัฒนาคุณภาพชีวิต

แผนพัฒนาจังหวัดชัยภูมิ (พ.ศ.๒๕๖๑ - ๒๕๖๕) ฉบับบททวน

แผนพัฒนาจังหวัด เป็นแผนที่มีการกำหนดอนาคตและทิศทางของตำแหน่งการพัฒนาของจังหวัด มีความสอดคล้องและเชื่อมโยงกับแนวทางการพัฒนาเศรษฐกิจและสังคมในระดับชาติ ได้แก่ นโยบายพื้นฐานแห่งรัฐ แผนพัฒนาเศรษฐกิจและสังคมแห่งชาติ นโยบายรัฐบาล แผนการบริหารราชการแผ่นดิน ยุทธศาสตร์การพัฒนารายภาค และแผนอื่นๆ รวมทั้งศักยภาพและความต้องการของประชาชนในพื้นที่ และมองการพัฒนาจังหวัดแบบองค์รวมที่มีความครอบคลุมทุกมิติทั้งทางด้านเศรษฐกิจ สังคม ทรัพยากรธรรมชาติ และสิ่งแวดล้อม และความมั่นคง

ประเด็นการพัฒนาที่ ๑ ส่งเสริมการสร้างความเข้มแข็งทางเศรษฐกิจฐานรากตามหลักศาสตร์พระราชาสู่การแข่งขันอย่างยั่งยืน

ประเด็นการพัฒนาที่ ๒ ส่งเสริมการพัฒนาสังคมสู่การเป็นเมืองที่น่าอยู่อาศัยและเมืองแห่งการพักผ่อน

ประเด็นการพัฒนาที่ ๓ ส่งเสริมการสร้างศักยภาพคน สู่การพัฒนาจังหวัดที่ยั่งยืน

๑.๕ ยุทธศาสตร์การพัฒนาขององค์กรปกครองส่วนท้องถิ่นในเขตจังหวัดชัยภูมิ พ.ศ.๒๕๖๑ - ๒๕๖๕

วิสัยทัศน์ “เป็นศูนย์กลางการท่องเที่ยวเชิงอนุรักษ์ธรรมชาติและวัฒนธรรม เป็นแหล่งผลิตอาหารพลังงานทดแทนสำคัญ และเป็นสังคมคุณภาพที่พร้อมก้าวสู่ประชาคมอาเซียน”

ยุทธศาสตร์การพัฒนาขององค์กรปกครองส่วนท้องถิ่นในเขตจังหวัดชัยภูมิ มีทั้งสิ้น ๘ ยุทธศาสตร์ ได้แก่



ยุทธศาสตร์ที่ ๓ การพัฒนาคนและสังคมที่มีคุณภาพ

ยุทธศาสตร์ที่ ๒ การพัฒนาคุณภาพชีวิตและความเป็นอยู่ของประชาชนให้เข้มแข็งและยั่งยืน

ยุทธศาสตร์ที่ ๓ การพัฒนาศักยภาพและขีดความสามารถด้านการเกษตร

ยุทธศาสตร์ที่ ๔ การพัฒนาศักยภาพการท่องเที่ยว

ยุทธศาสตร์ที่ ๕ การส่งเสริมการอนุรักษ์และใช้พลังงานอย่างมีคุณค่า

ยุทธศาสตร์ที่ ๖ การพัฒนาโครงสร้างพื้นฐานเพื่อรองรับการเป็นศูนย์กลางทางการตลาดและ

การเชื่อมโยงสู่ประเทศในประชาคมอาเซียน

ยุทธศาสตร์ที่ ๗ การบริหารจัดการทรัพยากรธรรมชาติและสิ่งแวดล้อมแบบมีส่วนร่วม

และยั่งยืน

ยุทธศาสตร์ที่ ๘ การบริหารจัดการบ้านเมืองที่ดี มีประสิทธิภาพ

๒. ยุทธศาสตร์ขององค์การบริหารส่วนตำบลช่องสามหมอ

องค์การบริหารส่วนตำบลช่องสามหมอ ได้ดำเนินการทบทวนยุทธศาสตร์การพัฒนาในกระบวนการทบทวนแผนพัฒนาท้องถิ่น (พ.ศ.๒๕๖๖ - ๒๕๗๐) ขององค์การบริหารส่วนตำบลช่องสามหมอ เพื่อปรับปรุงวิสัยทัศน์ ยุทธศาสตร์การพัฒนา แนวทางการพัฒนาตามยุทธศาสตร์ เพื่อให้สอดคล้องกับบริบท สภาพพื้นที่ ความเป็นอยู่ของประชาชนในเขตความรับผิดชอบ และเชื่อมโยงกับยุทธศาสตร์การพัฒนาในระดับมหภาค ทั้งแผนยุทธศาสตร์ชาติ ๒๐ ปี แผนพัฒนาเศรษฐกิจและสังคมแห่งชาติ แผนพัฒนาภาคตะวันออกเฉียงเหนือ แผนพัฒนากลุ่มจังหวัดภาคตะวันออกเฉียงเหนือตอนล่าง ๑ แผนพัฒนาจังหวัดชัยภูมิ และแผนพัฒนาขององค์กรปกครองส่วนท้องถิ่นในเขตจังหวัดชัยภูมิ

๒.๑ วิสัยทัศน์

*“ช่องสามหมอนำอยู่ มุ่งพัฒนาคุณภาพชีวิต
ส่งเสริมเศรษฐกิจพอเพียง เน้นการมีส่วนร่วม”*

๒.๒ ยุทธศาสตร์

ยุทธศาสตร์ที่ ๑ การพัฒนาโครงสร้างพื้นฐานและสาธารณูปโภคที่ได้มาตรฐาน

ยุทธศาสตร์ที่ ๒ พัฒนาการจัดการทรัพยากรธรรมชาติและสิ่งแวดล้อม

ยุทธศาสตร์ที่ ๓ พัฒนาการผลิตแบบพอเพียงและการกระจายรายได้ ที่เอื้อต่อการแก้ไขปัญหา

ปัญหาความยากจน

ยุทธศาสตร์ที่ ๔ การพัฒนาทางสังคมให้เข้มแข็งและคุณภาพชีวิตที่ดีเพื่อความยั่งยืนของ

ชุมชน

ยุทธศาสตร์ที่ ๕ พัฒนาการบริหารจัดการตามหลักธรรมาภิบาล



๒.๓ เป้าประสงค์

๑. มีเส้นทางคมนาคมที่สะดวก ระบบสาธารณูปโภคขั้นพื้นฐานที่ได้มาตรฐานและทั่วถึง
๒. มีสถานที่พักผ่อนหย่อนใจสำหรับประชาชนในพื้นที่
๓. ประชาชนมีจิตสำนึกร่วมกันรักษา อนุรักษ์ทรัพยากรธรรมชาติและฟื้นฟูแหล่งที่เสื่อมโทรม
๔. ปริมาณขยะลดลง ประชาชนมีจิตสำนึกสาธารณะ ลดพฤติกรรมกบฏที่ก่อให้เกิดขยะโดยไม่จำเป็น
๕. เกษตรกรมีความรู้การทำเกษตรตามแนวพระราชดำริ เกษตรทฤษฎีใหม่ เกษตรอินทรีย์ และการทำเกษตรยั่งยืน มีผลผลิตเพิ่มขึ้น แต่ใช้สารเคมีน้อยลง
๖. ผู้สูงอายุ ผู้ด้อยโอกาส และผู้พิการ ได้รับการดูแลและมีโอกาสพัฒนาทักษะฝีมือในการประกอบอาชีพอย่างทั่วถึงมีประสิทธิภาพ ทำให้มีการกระจายรายได้ที่เหมาะสม
๗. เด็กปฐมวัยในศูนย์พัฒนาเด็กเล็กได้รับการเรียนการสอนและมีพัฒนาการทางสติปัญญา และวุฒิภาวะทางอารมณ์ที่ดีเหมาะสมกับวัย
๘. กลุ่มองค์กรเด็กและเยาวชนมีความเข้มแข็ง มีจิตสาธารณะ ห่างไกลจากปัญหายาเสพติด มีความพร้อมสำหรับการเติบโตเป็นผู้ใหญ่ที่ดีมีคุณภาพ
๙. ชุมชนและสถาบันครอบครัวให้ความสำคัญกับศาสนา อนุรักษ์ไว้ซึ่งประเพณีวัฒนธรรมท้องถิ่นอันดีงาม ยึดมั่นและจงรักภักดีต่อสถาบันหลักของชาติ
๑๐. การบริหารจัดการเป็นไปตามหลักธรรมาภิบาล โปร่งใสตรวจสอบได้
๑๑. บุคลากรมีทักษะและความเชี่ยวชาญในการปฏิบัติงาน
๑๒. ประชาชนมีส่วนร่วมในการพัฒนาท้องถิ่น
๑๓. การบูรณาการมีประสิทธิภาพ
๑๔. ประชาชนมีความรู้ความเข้าใจในข้อกฎหมาย และให้ความร่วมมือในการปฏิบัติงานตามอำนาจหน้าที่ขององค์การบริหารส่วนตำบล

๒.๔ ตัวชี้วัดและค่าเป้าหมาย

๑. จำนวนถนนที่ก่อสร้างหรือปรับปรุงซ่อมแซมเพิ่มขึ้นร้อยละ ๕ ต่อปี
๒. จำนวนท่อระบายน้ำที่ก่อสร้างหรือปรับปรุงซ่อมแซมเพิ่มขึ้นร้อยละ ๕ ต่อปี
๓. อาคาร พื้นที่สาธารณะที่ก่อสร้างหรือปรับปรุงภูมิทัศน์ร้อยละ ๕ ต่อปี
๔. เขตไฟฟ้าที่ขยายเพิ่มขึ้นร้อยละ ๕ ต่อปี
๕. เขตประปาที่ขยายเพิ่มขึ้นร้อยละ ๕ ต่อปี
๖. จำนวนกิจกรรมการปลูกป่า ปลูกหญ้า อนุรักษ์ฟื้นฟูทรัพยากรธรรมชาติเพิ่มขึ้น ร้อยละ ๑๐ ต่อปี
๗. จำนวนผู้เข้าร่วมกิจกรรมปลูกป่า ปลูกหญ้า อนุรักษ์ฟื้นฟูทรัพยากรธรรมชาติเพิ่มขึ้น ร้อยละ ๑๐ ต่อปี
๘. จำนวนเขื่อน อ่างเก็บน้ำ ฝาย ที่ก่อสร้างหรือปรับปรุงซ่อมแซมเพิ่มขึ้นร้อยละ ๕ ต่อปี
๙. จำนวนการขุดลอกแหล่งน้ำธรรมชาติเพิ่มขึ้นร้อยละ ๕ ต่อปี
๑๐. ต้นไม้ในพื้นที่สาธารณะในเขตชุมชนเพิ่มขึ้นร้อยละ ๕ ต่อปี



๓๑. จำนวนกิจกรรมการณรงค์/อบรมให้ความรู้เรื่องการลดขยะและการกำจัดขยะอย่างถูกวิธีเพิ่มขึ้นร้อยละ ๓๐ ต่อปี

๓๒. จำนวนผู้เข้าร่วมกิจกรรมการณรงค์/อบรมให้ความรู้เรื่องการลดขยะและการกำจัดขยะอย่างถูกวิธีเพิ่มขึ้นร้อยละ ๑๐ ต่อปี

๓๓. จำนวนขยะลดลงร้อยละ ๕ ต่อปี

๓๔. การควบคุมพื้นที่การเกิดไฟป่ามีความเสียหายลดร้อยละ ๓๐ ต่อปี

๓๕. จำนวนกิจกรรม/โครงการพัฒนาให้แก่เกษตรกรเพิ่มขึ้นร้อยละ ๓๐ ต่อปี

๓๖. จำนวนเกษตรกรผู้เข้าร่วมกิจกรรม/โครงการพัฒนาเพิ่มขึ้นร้อยละ ๓๐ ต่อปี

๓๗. ผลผลิตทางการเกษตรโดยรวมเพิ่มขึ้นเพิ่มขึ้นร้อยละ ๕ ต่อปี

๓๘. จำนวนกิจกรรม/โครงการพัฒนาที่เกี่ยวกับเด็ก เยาวชน และสถาบันครอบครัวเพิ่มขึ้นร้อยละ ๑๐ ต่อปี

๓๙. เด็กและเยาวชนที่เข้าร่วมกิจกรรมไม่เกี่ยวข้องหรือถูกดำเนินคดียาเสพติดร้อยละ ๙๕

๔๐. ผู้สูงอายุมีสุขภาพแข็งแรงมีสติการเจ็บป่วยและเข้ารับการรักษาลดร้อยละ ๑๐ ต่อปี

๔๑. จำนวนกิจกรรม/โครงการพัฒนาที่เกี่ยวกับการพัฒนาการบริหารจัดการ และเพิ่มประสิทธิภาพการปฏิบัติงานเพิ่มขึ้นร้อยละ ๓๐ ต่อปี

๔๒. การบูรณาการร่วมกับหน่วยงานอื่นเพิ่มขึ้นร้อยละ ๓๐ ต่อปี

๔๓. กิจกรรมส่งเสริมการมีส่วนร่วมของภาคประชาชนเพิ่มร้อยละ ๑๐ ต่อปี

๔๔. การฝึกอบรมชี้แจงกฎหมายที่เกี่ยวข้องกับองค์กรปกครองส่วนท้องถิ่นเพิ่มขึ้นร้อยละ ๑๐ ต่อปี

๔๕. ประชาชนมีความพึงพอใจในการให้บริการไม่น้อยกว่าร้อยละ ๙๐

๒.๕ กลยุทธ์

ยุทธศาสตร์ที่ ๑ การพัฒนาโครงสร้างพื้นฐานและสาธารณูปโภคที่ได้มาตรฐาน
แนวทาง

๑.๑ ปรับปรุงเส้นทางคมนาคมเชื่อมโยงระหว่างพื้นที่ ภายในหมู่บ้าน/ชุมชน เส้นทางเข้าพื้นที่การเกษตร เพื่อความสะดวกในสัญจร การเข้าพื้นที่และการขนถ่ายสินค้าการเกษตร

๑.๒ พัฒนาระบบระบายน้ำให้เชื่อมต่อกัน ลดปัญหาน้ำท่วมขัง

๑.๓ ปรับปรุง ขยายระบบไฟฟ้าสาธารณะ ลดจุดเสี่ยงจากปัญหาอาชญากรรมและอุบัติเหตุบนท้องถนน

๑.๔ ปรับปรุงระบบการจ่ายน้ำ ไฟฟ้าส่องสว่างเพิ่มการกักเก็บน้ำประปา/น้ำบาดาล และขยายพื้นที่ให้ครอบคลุม

๑.๕ ปรับปรุงภูมิทัศน์สำนักงานเพิ่มประสิทธิภาพในการปฏิบัติงาน และพื้นที่สาธารณะเพื่อความสวยงาม เป็นแหล่งพักผ่อนหย่อนใจให้กับชุมชน

ยุทธศาสตร์ที่ ๒ พัฒนาการจัดการทรัพยากรธรรมชาติและสิ่งแวดล้อม
แนวทาง

๒.๑ ส่งเสริมให้มีการใช้ทรัพยากรธรรมชาติอย่างมีคุณภาพและเกิดประโยชน์สูงสุด ควบคู่กับการอนุรักษ์ ฟื้นฟู ทรัพยากรป่าไม้และแหล่งน้ำธรรมชาติ



- ๒.๒ ส่งเสริมกิจกรรมการปลูกป่า และปล่อยพันธุ์ปลาพื้นถิ่นเพื่อฟื้นฟูระบบนิเวศ
 - ๒.๓ ปรับปรุง พัฒนาการกักเก็บน้ำในแหล่งน้ำธรรมชาติ สร้างฝาย อ่างเก็บน้ำ ระบบลำเลียงน้ำ ขนาดใหญ่ กลาง เล็ก เพื่อใช้ในการอุปโภคบริโภค และการทำเกษตรกรรม
 - ๒.๔ ส่งเสริมการให้ความรู้แก่ประชาชนในท้องถิ่นร่วมกันเฝ้าระวัง ป้องกัน และควบคุมไฟป่า
- แบบบูรณาการ
- ๒.๕ ส่งเสริมการบริหารจัดการขยะอย่างเป็นระบบถูกวิธี เป็นมิตรกับสิ่งแวดล้อม
 - ๒.๖ ส่งเสริมสนับสนุนการป้องกันและแก้ไขปัญหามลพิษ

ยุทธศาสตร์ที่ ๓ พัฒนาการผลิตแบบพอเพียงและการกระจายรายได้ ที่เอื้อต่อการแก้ไข
ปัญหาความยากจน

แนวทาง

- ๓.๑ ส่งเสริมการทำการเกษตรตามแนวพระราชดำริ เกษตรทฤษฎีใหม่ เกษตรอินทรีย์ และการทำเกษตรยั่งยืน ลดการใช้สารเคมี ปรับปรุงคุณภาพดิน
- ๓.๒ พัฒนาทักษะฝีมือ แรงงาน แก่ทุกกลุ่มวัย ผู้พิการ ผู้ด้อยโอกาส และสร้างแหล่งรายได้ในชุมชนให้สอดคล้องกับวิถีชีวิต
- ๓.๓ พัฒนาอาชีพและรายได้ที่มั่นคงให้ทั่วถึงการกระจายกลุ่มเป้าหมาย
- ๓.๔ ส่งเสริมการตลาด สินค้าผลิตภัณฑ์ชุมชน ที่ให้บริการได้อย่างเป็นระบบครบวงจร
- ๓.๕ ส่งเสริมสนับสนุนแหล่งท่องเที่ยวในตำบล สร้างรายได้จากนักท่องเที่ยวสู่ชุมชน
- ๓.๖ สนับสนุนกองทุน สรรหาแหล่งทุนภายนอกที่เอื้อต่อการพัฒนากลุ่มอาชีพ และวิสาหกิจชุมชน

ยุทธศาสตร์ที่ ๔ การพัฒนาทางสังคมให้เข้มแข็งและคุณภาพชีวิตที่ดีเพื่อความยั่งยืนของ
ชุมชน

แนวทาง

- ๔.๑ พัฒนาการเรียนการสอนและสวัสดิการให้แก่เด็กปฐมวัยให้มีพัฒนาการที่ดีทั้งด้านสติปัญญา และทางอารมณ์
- ๔.๒ พัฒนากลุ่มองค์กรเด็กและเยาวชนให้เข้มแข็ง รับรู้ถึงภัยของยาเสพติด และมีส่วนร่วมในการพัฒนาชุมชนอย่างรอบด้าน
- ๔.๓ สนับสนุนกิจกรรมที่เป็นการส่งเสริมศาสนาให้แก่ทุกกลุ่มวัย และร่วมกันฟื้นฟูอนุรักษ์ศิลปวัฒนธรรมประเพณีที่เป็นเอกลักษณ์ให้อยู่ในวิถีชีวิตอันดีงามของชุมชน
- ๔.๔ สนับสนุนการกีฬา กิจกรรม นันทนาการ ที่เชื่อมความสัมพันธ์ที่ดีให้แก่ชุมชนและสถาบันครอบครัว
- ๔.๕ พัฒนาคุณภาพชีวิตและให้ความสำคัญต่อผู้ด้อยโอกาส ผู้พิการ ผู้สูงอายุ
- ๔.๖ สนับสนุนกิจกรรมที่เป็นการพัฒนาและส่งเสริมความจงรักภักดีต่อสถาบันหลักของชาติ
- ๔.๗ ส่งเสริมและพัฒนาอาสาสมัครและประชาชนในท้องถิ่น ให้มีความรู้และและความพร้อมในการเฝ้าระวังและแก้ไขเมื่อเกิดเหตุสาธารณภัย



๕.๘ ส่งเสริมสนับสนุนการบริการมาตรฐาน การดูแลสุขภาพอย่างถูกวิธี การป้องกันและบรรเทาโรคติดต่อต่างๆ

๕.๙ พัฒนาสวัสดิการให้ครอบคลุมทุกกลุ่มวัย เป็นธรรมและได้มาตรฐาน

ยุทธศาสตร์ที่ ๕ พัฒนาการบริหารจัดการตามหลักธรรมาภิบาล

แนวทาง

๕.๑ พัฒนาการบริหารจัดการอย่างมีธรรมาภิบาล ความรู้ ทักษะในการปฏิบัติงาน การใช้ประโยชน์จากเทคโนโลยี และการให้บริการที่ดีมีคุณภาพ

๕.๒ ส่งเสริมและสร้างกระบวนการการมีส่วนร่วมให้แก่ประชาชนทุกภาคส่วน ภายใต้ระบอบประชาธิปไตยอันมีพระมหากษัตริย์ทรงเป็นประมุข

๕.๓ พัฒนาการบูรณาการร่วมกันกับหน่วยงานของรัฐ และภาคส่วนอื่นๆ

๕.๔ ส่งเสริมการเรียนรู้ให้แก่ประชาชนทั่วไปด้านกฎหมายที่เกี่ยวข้องกับการองค์กรปกครองส่วนท้องถิ่นในชีวิตประจำวัน

๒.๗ จุดยืนทางยุทธศาสตร์

จุดยืนทางยุทธศาสตร์ขององค์การบริหารส่วนตำบลช่องสามหมอ เป็นการกำหนดทิศทาง การดำเนินงานและการพัฒนาท้องถิ่นภายใต้อำนาจหน้าที่ตามพระราชบัญญัติสภาตำบลและองค์การบริหารส่วนตำบล พ.ศ.๒๕๓๗ และพระราชบัญญัติกำหนดแผนและขั้นตอนการกระจายอำนาจ พ.ศ.๒๕๔๒ ซึ่งเน้นเป้าหมายในการพัฒนาโครงสร้างพื้นฐาน การอนุรักษ์ทรัพยากรธรรมชาติ การพัฒนาทรัพยากรมนุษย์ การพัฒนาทางสังคมและวัฒนธรรม และการพัฒนาการบริหารจัดการ ซึ่งสอดคล้องและเชื่อมโยงกับแผนพัฒนา ระดับมหภาค คือ แผนยุทธศาสตร์ชาติ ๒๐ ปี แผนพัฒนาเศรษฐกิจและสังคมแห่งชาติ แผนพัฒนาภาค ตะวันออกเฉียงเหนือ แผนพัฒนากลุ่มจังหวัดภาคตะวันออกเฉียงเหนือตอนล่าง ๑ แผนพัฒนาจังหวัดชัยภูมิ และแผนพัฒนาองค์กรปกครองส่วนท้องถิ่นในเขตจังหวัดชัยภูมิ



๒.๔ ความเชื่อมโยงของยุทธศาสตร์ในภาพรวม

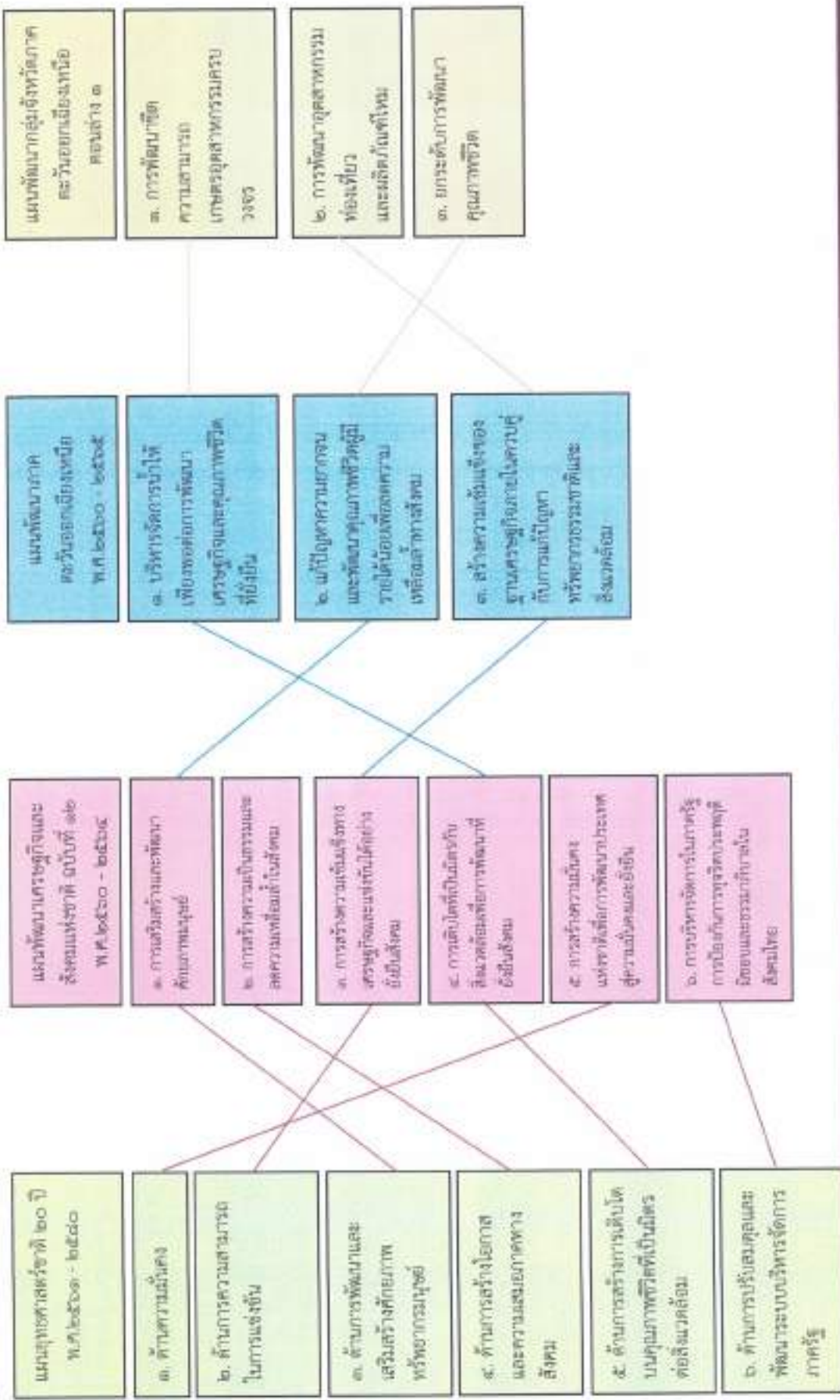

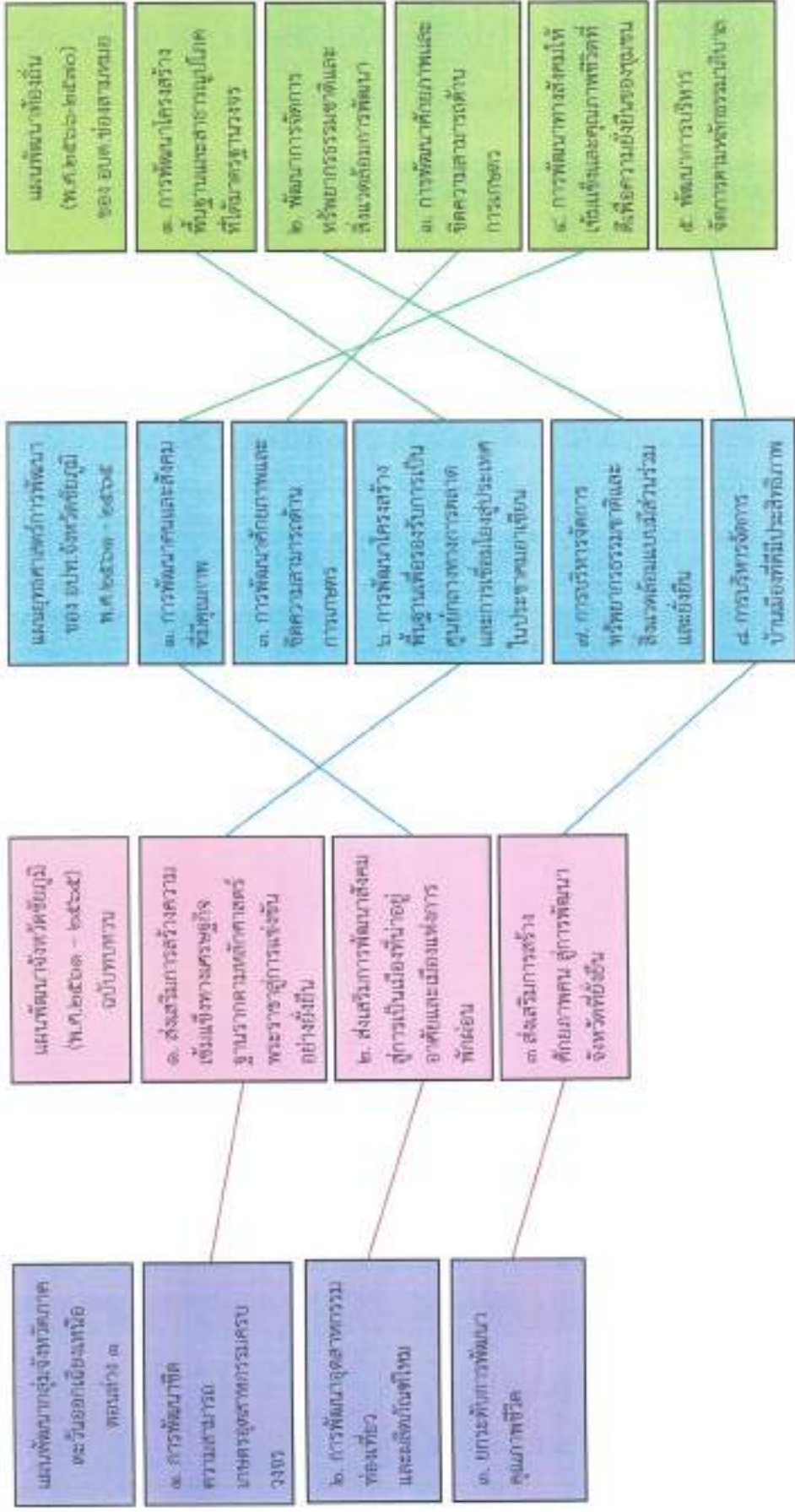

๓. การวิเคราะห์เพื่อพัฒนาท้องถิ่น

๓.๑ การวิเคราะห์กรอบการจัดทำยุทธศาสตร์ขององค์การบริหารส่วนตำบลช่องสามหมอ

องค์การบริหารส่วนตำบลช่องสามหมอ ได้มีการทบทวนแผนยุทธศาสตร์การพัฒนาในกระบวนการทบทวนแผนพัฒนาท้องถิ่น (พ.ศ.๒๕๖๖ – ๒๕๗๐) ซึ่งนอกจากจะมีจุดยืนทางยุทธศาสตร์ที่เชื่อมโยงกับอำนาจหน้าที่ตามกฎหมายและยุทธศาสตร์การพัฒนาระดับมหภาคแล้ว ยังได้มีการวิเคราะห์ศักยภาพโดยรวมขององค์กร สภาพสังคม เศรษฐกิจ วัฒนธรรม การศึกษา การผังเมือง ทรัพยากรธรรมชาติ และสิ่งแวดล้อม และการใช้ชีวิตประจำวันของประชาชนในท้องถิ่น โดยใช้เทคนิค SWOT Analysis (จุดแข็ง จุดอ่อน โอกาส และอุปสรรค) สรุปได้ดังนี้

จุดแข็ง (Strength = S)

- มีการแบ่งโครงสร้างการบริหารงานชัดเจน ครอบคลุมในการบริการสาธารณะในทุกด้าน
- มีบุคลากรเพียงพอต่อการบริหารงานตามโครงสร้างองค์การบริหารส่วนตำบล
- มีการสนับสนุนและพัฒนาศักยภาพของบุคลากรอย่างต่อเนื่อง
- มีเครื่องมือ – อุปกรณ์ในการทำงานเพียงพอสำหรับการปฏิบัติงาน
- อยู่ติดกับเขตชุมชนเมือง (เทศบาลตำบลแก้งคร้อ) ที่มีโครงสร้างพื้นฐานและสาธารณูปโภคที่เพียงพอและสถานที่ราชการ เช่น สถานศึกษา โรงพยาบาล ปรุระณีย์ สถานีตำรวจ การไฟฟ้าส่วนภูมิภาค และสถานบริการอื่นๆ เช่น ห้างสรรพสินค้า ตลาด ธนาคาร สถานีบริการน้ำมันเชื้อเพลิง ทำให้มีความสะดวกและมีโอกาสขยายความเจริญมายังเขตตำบล

- พื้นที่ส่วนใหญ่เหมาะแก่การเพาะปลูก มีผลิตผลที่สำคัญคือ ข้าว และอ้อย ซึ่งประชาชนส่วนใหญ่ในพื้นที่ยึดเป็นอาชีพ

- ได้รับงบประมาณและการสนับสนุนจากหน่วยงานด้านสังคมสงเคราะห์ ทำให้การดำเนินการด้านสังคมสงเคราะห์และความเข้มแข็งของชุมชนมีอย่างต่อเนื่อง

- มีแหล่งน้ำธรรมชาติกระจายอย่างทั่วถึงในเขตตำบล
- อยู่ติดกับแนวเขาภูโค้งซึ่งมีทรัพยากรป่าไม้ขึ้นหนาแน่น
- ผู้นำท้องถิ่น ผู้นำท้องถิ่น ให้ความร่วมมือและสนับสนุนการปฏิบัติงานด้วยดี
- ปัญหาอาชญากรรมและปัญหาเสพติดอยู่ในเกณฑ์ต่ำ
- แหล่งท่องเที่ยวสำคัญของตำบล คือ ผายกุดอีต่าน ได้รับการฟื้นฟูก่อสร้างขึ้นมาใหม่

จุดอ่อน (Weakness = W)

- ระบบการจัดเก็บฐานข้อมูลในพื้นที่ไม่ครอบคลุม
- มีงบประมาณไม่เพียงพอ โดยเฉพาะงบพัฒนา/งบลงทุน ทำให้การพัฒนาหรือซ่อมแซม

โครงสร้างพื้นฐานที่ชำรุดไม่ทั่วถึง

- เขตไฟฟ้าและน้ำประปายังไม่ครอบคลุมถึงพื้นที่การเกษตรบางส่วน
- ระบบการกักเก็บน้ำจากแหล่งน้ำธรรมชาติ เช่น ผาย หลายจุดมีสภาพชำรุดทรุดโทรมจนถึง

ใช้การไม่ได้

- เกษตรกรยังขาดความรู้ในการพัฒนาผลผลิต
- ไม่มีพื้นที่ในการดำเนินการฝังกลบขยะ จึงใช้วิธีการเผาจากเตาเผาขยะ
- มีปัญหาน้ำท่วมขังในบางจุดซึ่งแก้ปัญหาได้ยาก



โอกาส (Opportunity = O)

- คสอ.ตัวมากขึ้น
- รัฐบาลมีนโยบายการกระจายอำนาจทำให้องค์กรปกครองส่วนท้องถิ่นมีการบริหารงานที่
- ตำบล
- การขยายและเชื่อมต่อเส้นทางคมนาคมของหน่วยงานหลัก เพิ่มโอกาสการพัฒนาสู่เขต
- แก้ไขปัญหาได้ทัน่วงที
- ประชาชนในท้องถิ่นมีความปลอดภัยในชีวิตและทรัพย์สิน เนื่องจากมีปัญหาอาชญากรรม และปัญหาเสพติดในเกณฑ์ที่ต่ำ
 - นโยบายช่วยเหลือเกษตรกรจากภาครัฐ
 - การพัฒนาทางเทคโนโลยีในปัจจุบันทำให้สามารถติดต่อประสานงาน สืบค้นข้อมูลได้สะดวก
- เหมาะแก่การเพิ่มประสิทธิภาพในการปฏิบัติงาน

อุปสรรค (Threat = T)

- รายได้ของประชาชนไม่แน่นอน ขึ้นอยู่กับต้นทุนการผลิตและราคาสินค้าเกษตร
- การถ่ายโอนภารกิจให้กับองค์กรปกครองส่วนท้องถิ่น บางภารกิจยังซ้ำซ้อนกับหน่วยงานหลัก และยังไม่มีความชัดเจนในขอบเขตและงบประมาณในการดำเนินงานที่สอดคล้องกัน
- ระเบียบกฎหมายที่เปลี่ยนแปลงบ่อย หนังสือสั่งการหรือหนังสือชักชวนในการปฏิบัติและการใช้จ่ายงบประมาณยังไม่ชัดเจน
- ปัญหาการเกิดไฟไหม้จากการเผาหญ้าในที่นา และไฟฟ้าบริเวณแนวเขาภูโค้ง
- การของบประมาณอุดหนุนและการสนับสนุนจากหน่วยงานหลัก โดยเฉพาะด้านโครงสร้างพื้นฐานและระบบสาธารณูปโภค ยังไม่ได้รับการจัดสรรเท่าที่ควร



ส่วนที่ ๓ การนำแผนพัฒนาท้องถิ่นไปสู่การปฏิบัติ

๑ ยุทธศาสตร์การพัฒนาและแผนงาน

ที่	ยุทธศาสตร์	ด้าน	แผนงาน	หน่วยงาน รับผิดชอบหลัก	หน่วยงาน สนับสนุน
๓	การพัฒนาโครงสร้างพื้นฐานและสาธารณูปโภคที่ได้มาตรฐาน	การเศรษฐกิจ	อุตสาหกรรมและการโยธา	กองช่าง	สำนักงานปลัด
๒	การจัดการทรัพยากรธรรมชาติและสิ่งแวดล้อม	บริหารทั่วไป	การรักษาความสงบภายใน	สำนักงานปลัด	กองช่าง
			สาธารณสุข	สำนักงานปลัด	กองสวัสดิการสังคม
		เศรษฐกิจ	อุตสาหกรรมและการโยธา	กองช่าง	สำนักงานปลัด
			การเกษตร	สำนักงานปลัด	กองช่าง
๓	พัฒนาการผลิตแบบพอเพียงและการกระจายรายได้เอื้อต่อการแก้ปัญหาความยากจน	บริการชุมชนและสังคม	สร้างความเข้มแข็งของชุมชน	กองสวัสดิการสังคม	สำนักงานปลัด
			การเกษตร	สำนักงานปลัด	กองช่าง
๔	การพัฒนาทางสังคมให้เข้มแข็งและคุณภาพชีวิตที่ดีเพื่อความยั่งยืนของชุมชน	บริหารทั่วไป	บริหารงานทั่วไป	สำนักงานปลัด	กองช่าง กองสวัสดิการสังคม
			การรักษาความสงบภายใน	สำนักงานปลัด	กองช่าง
		บริการชุมชนและสังคม	การศึกษา	สำนักงานปลัด	กองสวัสดิการสังคม
			สาธารณสุข	สำนักงานปลัด	กองสวัสดิการสังคม
			สังคมสงเคราะห์	กองสวัสดิการสังคม	สำนักงานปลัด
			สร้างความเข้มแข็งของชุมชน	สำนักงานปลัด	กองสวัสดิการสังคม
			การศาสนา วัฒนธรรมและ	สำนักงานปลัด	กองสวัสดิการสังคม



			บัณฑิต		
๕	พัฒนาการบริหารจัดการ ตามหลักธรรมาภิบาล	บริหารทั่วไป	บริหารงานทั่วไป	สำนักงานปลัด	กองคลัง
		เศรษฐกิจ	อุตสาหกรรม และการโยธา	กองช่าง	สำนักงานปลัด
รวม	๕	๔	๕	๓	๔

บัญชีสรุปโครงการพัฒนา
แผนพัฒนาท้องถิ่น (พ.ศ.๒๕๖๖ - ๒๕๗๐) ฉบับปรับปรุง
องค์การบริหารส่วนตำบลช่องสามหมอ อำเภอแก้งคร้อ จังหวัดชัยภูมิ

แบบ ผ.๐๑

๓) ยุทธศาสตร์การพัฒนาโครงสร้างพื้นฐานและสาธารณูปโภคที่ได้มาตรฐาน

แผนงาน	ปี ๒๕๖๖		ปี ๒๕๖๗		ปี ๒๕๖๘		ปี ๒๕๖๙		ปี ๒๕๗๐		รวม ๕ ปี	
	จำนวนโครงการ	งบประมาณ (บาท)	จำนวนโครงการ	งบประมาณ (บาท)	จำนวนโครงการ	งบประมาณ (บาท)	จำนวนโครงการ	งบประมาณ (บาท)	จำนวนโครงการ	งบประมาณ (บาท)	จำนวนโครงการ	งบประมาณ (บาท)
๓.๑ แผนงาน อุตสาหกรรม และการโยธา	๑๗	๒๓,๕๖๕,๐๐๐	๑๗	๒๓,๕๖๕,๐๐๐	๑๖	๒๑,๕๗๕,๐๐๐	๑๖	๒๑,๕๖๖,๐๐๐	๑๖	๒๑,๕๖๖,๐๐๐	๑๖	๒๑,๕๖๖,๐๐๐
รวม	๑๗	๒๓,๕๖๕,๐๐๐	๑๗	๒๓,๕๖๕,๐๐๐	๑๖	๒๑,๕๗๕,๐๐๐	๑๖	๒๑,๕๖๖,๐๐๐	๑๖	๒๑,๕๖๖,๐๐๐	๑๖	๒๑,๕๖๖,๐๐๐

บัญชีสรุปโครงการพัฒนา
แผนพัฒนาท้องถิ่น (พ.ศ.๒๕๖๖ - ๒๕๗๐) ฉบับทบทวน
องค์การบริหารส่วนตำบลช่องสามหมอ อำเภอแก่งศรีภูมิ จังหวัดชัยภูมิ

แบบ ก.๐๑๓

๒) พัฒนาการจัดการทรัพยากรธรรมชาติและสิ่งแวดล้อม

แผนงาน	ปี ๒๕๖๖		ปี ๒๕๖๗		ปี ๒๕๖๘		ปี ๒๕๖๙		ปี ๒๕๗๐		รวม ๕ ปี	
	จำนวนโครงการ	งบประมาณ (บาท)	จำนวนโครงการ	งบประมาณ (บาท)	จำนวนโครงการ	งบประมาณ (บาท)	จำนวนโครงการ	งบประมาณ (บาท)	จำนวนโครงการ	งบประมาณ (บาท)	จำนวนโครงการ	งบประมาณ (บาท)
๒.๑ แผนงานการรักษาความสงบภายใน	๓	๕๐,๐๐๐	๓	๕๐,๐๐๐	๓	๕๐,๐๐๐	๓	๕๐,๐๐๐	๓	๕๐,๐๐๐	๕	๒๐๐,๐๐๐
๒.๒ แผนงานสาธารณสุข	๓	๒๗๐,๐๐๐	๓	๒๗๐,๐๐๐	๓	๒๗๐,๐๐๐	๓	๒๗๐,๐๐๐	๓	๒๗๐,๐๐๐	๑๕	๑,๓๕๐,๐๐๐
๒.๓ แผนงานการเกษตร	๕	๓๐๐,๐๐๐	๕	๓๐๐,๐๐๐	๕	๓๐๐,๐๐๐	๕	๓๐๐,๐๐๐	๕	๓๐๐,๐๐๐	๒๕	๑,๕๐๐,๐๐๐
รวม	๑๑	๖๒๐,๐๐๐	๑๑	๖๒๐,๐๐๐	๑๑	๖๒๐,๐๐๐	๑๑	๖๒๐,๐๐๐	๑๑	๖๒๐,๐๐๐	๕๔	๓,๕๘๐,๐๐๐



บัญชีสรุปโครงการพัฒนา
แผนพัฒนาท้องถิ่น (พ.ศ.๒๕๖๖ - ๒๕๗๐) ฉบับพัฒนา
องค์การบริหารส่วนตำบลช่องสามหมอ อำเภอแก่งศรีภูมิ จังหวัดชัยภูมิ

แบบ ผ.๐๓

๓) พัฒนาการผลิตแบบพอเพียงและการกระจายรายได้เพื่อการแก้ปัญหาความยากจน

แผนงาน	ปี ๒๕๖๖		ปี ๒๕๖๗		ปี ๒๕๖๘		ปี ๒๕๖๙		ปี ๒๕๗๐		รวม ๕ ปี	
	จำนวนโครงการ	งบประมาณ (บาท)	จำนวนโครงการ	งบประมาณ (บาท)	จำนวนโครงการ	งบประมาณ (บาท)	จำนวนโครงการ	งบประมาณ (บาท)	จำนวนโครงการ	งบประมาณ (บาท)	จำนวนโครงการ	งบประมาณ (บาท)
๓.๑ แผนงานบริหารงานทั่วไป	๑	๒๐,๐๐๐	๓	๒๐,๐๐๐	๑	๒๐,๐๐๐	๓	๒๐,๐๐๐	๑	๒๐,๐๐๐	๕	๓๐๐,๐๐๐
๓.๒ แผนงานสร้างความเข้มแข็งของชุมชน	๔	๕๓๐,๐๐๐	๔	๕๓๐,๐๐๐	๔	๕๓๐,๐๐๐	๔	๕๓๐,๐๐๐	๔	๕๓๐,๐๐๐	๒๐	๒,๖๕๐,๐๐๐
๓.๓ แผนงานสร้างความเข้มแข็งของชุมชน	๑	๓๕๐,๐๐๐	๑	๓๕๐,๐๐๐	๑	๓๕๐,๐๐๐	๑	๓๕๐,๐๐๐	๑	๓๕๐,๐๐๐	๕	๑,๗๕๐,๐๐๐
๓.๔ แผนงานการเกษตร	๓	๓๐,๐๐๐	๑	๓๐,๐๐๐	๓	๓๐,๐๐๐	๑	๓๐,๐๐๐	๓	๓๐,๐๐๐	๕	๑๕๐,๐๐๐
รวม	๙	๙๓๐,๐๐๐	๙	๙๓๐,๐๐๐	๙	๙๓๐,๐๐๐	๙	๙๓๐,๐๐๐	๙	๙๓๐,๐๐๐	๓๕	๓,๖๕๐,๐๐๐



**บัญชีสรุปโครงการพัฒนา
แผนพัฒนาท้องถิ่น (พ.ศ.๒๕๖๖ - ๒๕๗๐) ฉบับบททวน
องค์การบริหารส่วนตำบลช่องสามหมอ อำเภอแก้งคร้อ จังหวัดชัยภูมิ**

แบบ ฝ.๑๑

แผนงาน	ปี ๒๕๖๖		ปี ๒๕๖๗		ปี ๒๕๖๘		ปี ๒๕๖๙		ปี ๒๕๗๐		รวม ๕ ปี	
	จำนวนโครงการ	งบประมาณ (บาท)	จำนวนโครงการ	งบประมาณ (บาท)	จำนวนโครงการ	งบประมาณ (บาท)	จำนวนโครงการ	งบประมาณ (บาท)	จำนวนโครงการ	งบประมาณ (บาท)	จำนวนโครงการ	งบประมาณ (บาท)
๔.๒ แผนงานการรักษาสภาพสิ่งแวดล้อม	๕	๖๓๐,๐๐๐	๕	๖๓๐,๐๐๐	๕	๖๓๐,๐๐๐	๕	๖๓๐,๐๐๐	๕	๖๓๐,๐๐๐	๒๕	๑,๒๖๐,๐๐๐
๔.๓ แผนงานการศึกษา	๓๖	๒,๑๗๕,๐๐๐	๓๖	๒,๒๕๕,๐๐๐	๓๖	๒,๓๓๕,๐๐๐	๓๖	๒,๔๑๕,๐๐๐	๓๖	๒,๔๙๕,๐๐๐	๑๘๐	๑๑,๖๗๕,๐๐๐
๔.๔ แผนงานสาธารณสุข	๗	๑,๑๐๕,๐๐๐	๗	๑,๑๐๕,๐๐๐	๗	๑,๑๐๕,๐๐๐	๗	๑,๑๐๕,๐๐๐	๗	๑,๑๐๕,๐๐๐	๓๕	๕,๕๒๕,๐๐๐
๔.๕ แผนงานสังคมสงเคราะห์	๕	๗๕๕,๐๐๐	๕	๗๕๕,๐๐๐	๕	๗๕๕,๐๐๐	๕	๗๕๕,๐๐๐	๕	๗๕๕,๐๐๐	๒๕	๓,๗๗๕,๐๐๐
๔.๖ แผนงานสร้างเสริมพลังท้องถิ่น	๖	๕๕๕,๐๐๐	๖	๕๕๕,๐๐๐	๖	๕๕๕,๐๐๐	๖	๕๕๕,๐๐๐	๖	๕๕๕,๐๐๐	๓๐	๑,๖๖๕,๐๐๐
๔.๗ แผนงานการศาสนา วัฒนธรรม และันทนาการ	๖	๖๓๕,๐๐๐	๖	๖๓๕,๐๐๐	๖	๖๓๕,๐๐๐	๖	๖๓๕,๐๐๐	๖	๖๓๕,๐๐๐	๓๐	๑,๙๐๕,๐๐๐
๔.๘ แผนงานสุขภาพ	๕	๑๐,๘๖๐,๐๐๐	๕	๑๐,๘๖๐,๐๐๐	๕	๑๐,๘๖๐,๐๐๐	๕	๑๐,๘๖๐,๐๐๐	๕	๑๐,๘๖๐,๐๐๐	๒๕	๕๔,๘๖๐,๐๐๐
รวม	๙๖	๑๗,๕๖๕,๐๐๐	๙๖	๑๗,๖๓๕,๐๐๐	๙๖	๑๗,๗๑๕,๐๐๐	๙๖	๑๗,๗๙๕,๐๐๐	๙๖	๑๗,๘๗๕,๐๐๐	๔๘๐	๘๘,๑๐๐,๐๐๐



บัญชีสรุปโครงการพัฒนา
แผนพัฒนาท้องถิ่น (พ.ศ.๒๕๖๖ - ๒๕๗๐) ฉบับบททวน
องค์การบริหารส่วนตำบลช่องสามหมอ อำเภอแก้งคร้อ จังหวัดชัยภูมิ

แบบ ศ.๐๓

๕) พัฒนาการบริหารจัดการตามหลักธรรมาภิบาล

แผนงาน	ปี ๒๕๖๖		ปี ๒๕๖๗		ปี ๒๕๖๘		ปี ๒๕๖๙		ปี ๒๕๗๐		รวม ๕ ปี	
	จำนวนโครงการ	งบประมาณ (บาท)	จำนวนโครงการ	งบประมาณ (บาท)	จำนวนโครงการ	งบประมาณ (บาท)	จำนวนโครงการ	งบประมาณ (บาท)	จำนวนโครงการ	งบประมาณ (บาท)	จำนวนโครงการ	งบประมาณ (บาท)
๕.๑ แผนงานบริหารงานทั่วไป	๑๑	๑,๐๘๕,๐๐๐	๓๘	๓,๐๘๕,๐๐๐	๑๑	๑,๐๘๕,๐๐๐	๓๓	๓,๐๘๕,๐๐๐	๑๓	๑,๐๘๕,๐๐๐	๕๕	๕,๕๖๕,๐๐๐
รวม	๑๑	๑,๐๘๕,๐๐๐	๓๑	๓,๐๘๕,๐๐๐	๑๑	๑,๐๘๕,๐๐๐	๓๓	๓,๐๘๕,๐๐๐	๑๓	๑,๐๘๕,๐๐๐	๕๕	๕,๕๖๕,๐๐๐
รวมทั้งสิ้น	๑๒๐	๕๑,๓๕๗,๐๐๐	๑๒๐	๕๑,๖๓๗,๐๐๐	๑๓๑	๕๗,๕๖๓,๐๐๐	๑๓๓	๕๗,๘๒๕,๐๐๐	๑๓๖	๕๗,๒๘๕,๐๐๐	๖๕๖	๒๓๑,๖๘๕,๐๐๐



รายละเอียดโครงการพัฒนา

แผนพัฒนาท้องถิ่น (พ.ศ.๒๕๖๖ - ๒๕๗๐) ฉบับทบทวน

องค์การบริหารส่วนตำบลช่องสามหมอ

ก. ยุทธศาสตร์จังหวัดชัยภูมิที่ ๓ การสร้างความเข้มแข็งทางเศรษฐกิจฐานรากและแข่งขันได้อย่างยั่งยืน

ข. ยุทธศาสตร์การพัฒนาขององค์กรปกครองส่วนท้องถิ่นในเขตจังหวัดชัยภูมิที่ ๖ การพัฒนาโครงสร้างพื้นฐานเพื่อรองรับการเป็นศูนย์กลางทางการตลาดและการเชื่อมโยงสู่ประเทศในประชาคมอาเซียน

๑. ยุทธศาสตร์การพัฒนาโครงสร้างพื้นฐานและสาธารณูปโภคที่ได้มาตรฐาน

แผนงานอุตสาหกรรมและการโยธา

แบบ ผ.๑๖

ที่	โครงการ	วัตถุประสงค์	เป้าหมาย (ผลผลิตของโครงการ)	งบประมาณ					ตัวชี้วัด (KPI)	ผลที่คาดว่าจะได้รับ	หน่วยงานรับผิดชอบหลัก
				๒๕๖๖ (บาท)	๒๕๖๗ (บาท)	๒๕๖๘ (บาท)	๒๕๖๙ (บาท)	๒๕๗๐ (บาท)			
๓	โครงการปรับปรุงถนนเข้าพื้นที่การเกษตร บ้านแก้งศรีหรือ หมู่ที่ ๓ จากสามแยก ไป บ่อขยะเทศบาลตำบลแก้งศรีหรือ	เห็นความสะอาดและความปลอดภัยในการสัญจร	ปรับปรุงถนน กว้าง ๔ เมตร ยาว ๓,๐๐๐ เมตร	๕๕๘,๐๐๐	-	๕๕๘,๐๐๐	-	๕๕๘,๐๐๐	ได้รับปริมาณงานครบถ้วนตามเป้าหมาย	ประชาชนได้รับความสะดวกและความปลอดภัยในการสัญจรมากขึ้น	กองช่าง
๒	โครงการปรับปรุงถนนเข้าพื้นที่การเกษตร บ้านแก้งศรีหรือ หมู่ที่ ๑ จากบ้านนาหวายวิทยา ผาชัยภูมิ ไป บ้านนาอ่าหมู่ ๖ โนนต	เห็นความสะอาดและความปลอดภัยในการสัญจร	ปรับปรุงถนน กว้าง ๔ เมตร ยาว ๓,๐๐๐ เมตร	๕๕๘,๐๐๐	-	๕๕๘,๐๐๐	-	๕๕๘,๐๐๐	ได้รับปริมาณงานครบถ้วนตามเป้าหมาย	ประชาชนได้รับความสะดวกและความปลอดภัยในการสัญจรมากขึ้น	กองช่าง
๓	โครงการปรับปรุงถนนเข้าพื้นที่การเกษตร บ้านแก้งศรีหรือ หมู่ที่ ๑ จากบ้านนาเสียดี ชัยภร ไป บ้านนาอ่าหมู่ ๖ รางกลาง	เห็นความสะอาดและความปลอดภัยในการสัญจร	ปรับปรุงถนน กว้าง ๔ เมตร ยาว ๑,๐๐๐ เมตร	๕๕๘,๐๐๐	-	๕๕๘,๐๐๐	-	๕๕๘,๐๐๐	ได้รับปริมาณงานครบถ้วนตามเป้าหมาย	ประชาชนได้รับความสะดวกและความปลอดภัยในการสัญจรมากขึ้น	กองช่าง



รายละเอียดโครงการพัฒนา

แผนพัฒนาท้องถิ่น (พ.ศ.๒๕๖๖ - ๒๕๗๐) ฉบับบททวน

องค์การบริหารส่วนตำบลช่องสามหมอ

แบบ ผ.๑๖

- ก. ยุทธศาสตร์จังหวัดชัยภูมิที่ ๑ การสร้างความเข้มแข็งทางเศรษฐกิจฐานรากและแข่งขันได้อย่างยั่งยืน
 ข. ยุทธศาสตร์การพัฒนาขององค์กรปกครองส่วนท้องถิ่นในเขตจังหวัดชัยภูมิที่ ๖ การพัฒนาโครงสร้างพื้นฐานเพื่อรองรับการเป็นศูนย์กลางทางการตลาดและการเชื่อมโยงสู่ประเทศในประชาคมอาเซียน

๑. ยุทธศาสตร์การพัฒนาโครงสร้างพื้นฐานและสาธารณูปโภคที่ได้มาตรฐาน

แผนงานอุตสาหกรรมและการโยธา

ที่	โครงการ	วัตถุประสงค์	เป้าหมาย (ผลผลิตของโครงการ)	งบประมาณ					ตัวชี้วัด (KPI)	ผลที่คาดว่าจะได้รับ	หน่วยงานรับผิดชอบหลัก
				๒๕๖๖ (บาท)	๒๕๖๗ (บาท)	๒๕๖๘ (บาท)	๒๕๖๙ (บาท)	๒๕๗๐ (บาท)			
๔	โครงการเสริมผิวจราจรแอสฟัลท์ติกคอนกรีต บ้านแก้งศรี หมู่ที่ ๑ จากบ้านบางศิริกุล วิจัยแสงไป ส่วนแยกทางไปบ่อขอมเทศบาลตำบลแก้งศรี	เพิ่มความสะดวกและความปลอดภัยในการสัญจร	เสริมผิวจราจร กว้าง ๔ เมตร ยาว ๒๗๐ เมตร	๔๙๕,๐๐๐	๔๙๕,๐๐๐	๔๙๕,๐๐๐	๔๙๕,๐๐๐	๔๙๕,๐๐๐	ได้รับปริมาณงานครบถ้วนตามเป้าหมาย	ประชาชนได้รับความสะดวกและความปลอดภัยในการสัญจรมากขึ้น	กองช่าง
๕	โครงการก่อสร้างถนน คสล. บ้านแก้งศรี หมู่ที่ ๑ ต่อจากเดิม ไปทางแยกไปบ่อขอมเทศบาลตำบลแก้งศรี	เพิ่มความสะดวกและความปลอดภัยในการสัญจร	ก่อสร้างถนน คสล. กว้าง ๔ เมตร ยาว ๑๘๗ เมตร	๔๙๘,๐๐๐	๔๙๘,๐๐๐	๔๙๘,๐๐๐	๔๙๘,๐๐๐	๔๙๘,๐๐๐	ได้รับปริมาณงานครบถ้วนตามเป้าหมาย	ประชาชนได้รับความสะดวกและความปลอดภัยในการสัญจรมากขึ้น	กองช่าง
๖	โครงการก่อสร้างถนน คสล. บ้านแก้งศรี หมู่ที่ ๑ จาก บ้านนาสุขุม ไปบ้านนาสุภาพ (ถนนบูกเบิกใหม่)	เพิ่มความสะดวกและความปลอดภัยในการสัญจร	ก่อสร้างถนน คสล. กว้าง ๔ เมตร ยาว ๑๘๗ เมตร	-	-	-	๔๙๘,๐๐๐	๔๙๘,๐๐๐	ได้รับปริมาณงานครบถ้วนตามเป้าหมาย	ประชาชนได้รับความสะดวกและปลอดภัยในการสัญจรมากขึ้น	กองช่าง



รายละเอียดโครงการพัฒนา
แผนพัฒนาท้องถิ่น (พ.ศ.๒๕๖๖ - ๒๕๗๐) ฉบับทบทวน
องค์การบริหารส่วนตำบลสองสามหมอ

แบบ ผ.๐๒

- ก. ยุทธศาสตร์จังหวัดชัยภูมิที่ ๑ การสร้างความเข้มแข็งทางเศรษฐกิจฐานรากและแข่งขันได้อย่างยั่งยืน
ข. ยุทธศาสตร์การพัฒนาขององค์กรปกครองส่วนท้องถิ่นในเขตจังหวัดชัยภูมิที่ ๖ การพัฒนาโครงสร้างพื้นฐานเพื่อรองรับการเป็นศูนย์กลางทางการตลาดและการเชื่อมโยงสู่ประเทศในประชาคมอาเซียน

๑. ยุทธศาสตร์การพัฒนาโครงสร้างพื้นฐานและสาธารณูปโภคที่ได้มาตรฐาน
แผนงานอุตสาหกรรมและการโยธา

ที่	โครงการ	วัตถุประสงค์	เป้าหมาย (ผลผลิตของโครงการ)	งบประมาณ					ตัวชี้วัด (KPI)	ผลที่คาดว่าจะได้รับ	หน่วยงานรับผิดชอบหลัก
				๒๕๖๖ (บาท)	๒๕๖๗ (บาท)	๒๕๖๘ (บาท)	๒๕๖๙ (บาท)	๒๕๗๐ (บาท)			
๓	โครงการก่อสร้างถนน คสล. บ้านแก้งศรี หมู่ที่ ๑ จาก บ้านนาขี้รีชาติ เจริญเจริญ ไป บ้าน น.ส.นงนภัทร อุดมคราม	เพิ่มความสะดวกและความปลอดภัยในการสัญจร	ก่อสร้างถนน คสล. กว้าง ๔ เมตร ยาว ๑.๘๗ เมตร	-	๕๓๘,๐๐๐	-	๕๓๘,๐๐๐	๕๓๘,๐๐๐	ได้รับปริมาณงานครบถ้วนตามเป้าหมาย	ประชาชนได้รับความสะดวกและความปลอดภัยในการสัญจรมากขึ้น	กองช่าง
๔	โครงการปรับปรุงถนนเข้าพื้นที่การเกษตร ชำนาญศรี หมู่ที่ ๑ จาก บ้านนาขี้รีตัน หาดูดี ไป บ้านนาขี้รีประสิทธิ์ พันธุ์จัญญู	เพิ่มความสะดวกและความปลอดภัยในการสัญจร	ปรับปรุงถนน กว้าง ๔ เมตร ยาว ๑,๐๐๐ เมตร	-	-	-	๕๓๘,๐๐๐	ได้รับปริมาณงานครบถ้วนตามเป้าหมาย	ประชาชนไม่ได้รับความสะดวกและความปลอดภัยในการสัญจรมากขึ้น	กองช่าง	
๕	โครงการก่อสร้างท่อระบายน้ำ บ้านหนองแสง หมู่ที่ ๒ จากบ้านนาหนองยอด นาทาม ไป บ้านนาขี้รีชัย อ.สา	เพิ่มช่องทางระบายน้ำ ลดปัญหาน้ำท่วมขัง	ก่อสร้างท่อระบายน้ำ ความยาวรวม ๑๗๒ เมตร	๕๓๘,๐๐๐	-	-	-	ได้รับปริมาณงานครบถ้วนตามเป้าหมาย	เพิ่มช่องทางระบายน้ำ ลดปัญหาน้ำท่วมขัง	กองช่าง	



รายละเอียดโครงการพัฒนา

แผนพัฒนาท้องถิ่น (พ.ศ.๒๕๖๖ - ๒๕๗๐) ฉบับทบทวน

แบบ ผ.๐๑๖

องค์การบริหารส่วนตำบลช่องสามหมอ

- ก. ยุทธศาสตร์จังหวัดชัยภูมิที่ ๑ การสร้างความเข้มแข็งทางเศรษฐกิจฐานรากและแข่งขันได้อย่างยั่งยืน
 ข. ยุทธศาสตร์การพัฒนาขององค์กรปกครองส่วนท้องถิ่นในเขตจังหวัดชัยภูมิที่ ๖ การพัฒนาโครงสร้างพื้นฐานเพื่อรองรับการเป็นศูนย์กลางทางการตลาดและถาวร
 เชื่อมโยงสู่ประเทศในประชาคมอาเซียน

๑. ยุทธศาสตร์การพัฒนาโครงสร้างพื้นฐานและสาธารณูปโภคที่ได้มาตรฐาน

แผนงานอุตสาหกรรมและการโยธา

ที่	โครงการ	วัตถุประสงค์	เป้าหมาย (ผลผลิตของ โครงการ)	งบประมาณ					ตัวชี้วัด (KPI)	ผลที่คาดว่าจะ ได้รับ	หน่วยงาน รับผิดชอบ หลัก
				๒๕๖๖ (บาท)	๒๕๖๗ (บาท)	๒๕๖๘ (บาท)	๒๕๖๙ (บาท)	๒๕๗๐ (บาท)			
๓๐	โครงการปรับปรุงถนน เข้าพื้นที่การเกษตร บ้านหนองแสง หมู่ที่ ๒ จากที่นาบางพัน หลังท่าอ ไป นานางสมบูรณ์ อ่างน้ำ	เห็นความสะอาด และความ ปลอดภัยในการ สัญจร	ปรับปรุงถนน กว้าง ๓.๕ เมตร ยาว ๒๒๘ เมตร	-	๘๘๔,๐๐๐	-	๘๘๔,๐๐๐	-	ได้ปริมาณงาน ครบถ้วนตาม เป้าหมาย	ประชาชนได้รับ ความสะดวก และความ ปลอดภัยในการ สัญจรมากขึ้น	กองช่าง
๓๑	โครงการปรับปรุงถนน เข้าพื้นที่การเกษตร บ้านหนองแสง หมู่ที่ ๒ จากนาบางสูง หลังพัน ไป นานางสมบูรณ์ ผลประเสริฐ	เห็นความสะอาด และความ ปลอดภัยในการ สัญจร	ปรับปรุงถนน กว้าง ๔ เมตร ยาว ๓๐๐ เมตร	-	๑๒๖,๐๐๐	-	๑๒๖,๐๐๐	-	ได้ปริมาณงาน ครบถ้วนตาม เป้าหมาย	ประชาชนได้รับ ความสะดวก และความ ปลอดภัยในการ สัญจรมากขึ้น	กองช่าง
๓๒	โครงการก่อสร้างท่อระบายน้ำ บ้านหนองแสง หมู่ที่ ๒ จากบ้านนางชวลี ประทุมแก้ว ไป รั้ววัดสว่างแสงอรุณ	เพิ่มช่องทาง ระบายน้ำ ลด ปัญหาน้ำท่วมขัง	ก่อสร้างท่อระบายน้ำ ความยาวรวม ๓๗๒ เมตร	-	๘๗๘,๐๐๐	-	๘๗๘,๐๐๐	-	ได้ปริมาณงาน ครบถ้วนตาม เป้าหมาย	เพิ่มช่องทาง ระบายน้ำ ลด ปัญหาน้ำท่วมขัง	กองช่าง



รายละเอียดโครงการพัฒนา

แผนพัฒนาท้องถิ่น (พ.ศ.๒๕๖๖ - ๒๕๗๐) ฉบับบทวน

องค์การบริหารส่วนตำบลช่องสามหมอ

แบบ ผ.๐๒

- ก. ยุทธศาสตร์จังหวัดชัยภูมิที่ ๑ การสร้างความเข้มแข็งทางเศรษฐกิจฐานรากและแข่งขันได้อย่างยั่งยืน
 ข. ยุทธศาสตร์การพัฒนาขององค์กรปกครองส่วนท้องถิ่นในเขตจังหวัดชัยภูมิที่ ๖ การพัฒนาโครงสร้างพื้นฐานเพื่อรองรับการเป็นศูนย์กลางทางการตลาดและการเชื่อมโยงสู่ประเทศในประชาคมอาเซียน

๑. ยุทธศาสตร์การพัฒนาโครงสร้างพื้นฐานและสาธารณูปโภคที่ได้มาตรฐาน

แผนงานอุตสาหกรรมและการโยธา

ที่	โครงการ	วัตถุประสงค์	เป้าหมาย (ผลผลิตของ โครงการ)	งบประมาณ					ตัวชี้วัด (KPI)	ผลที่คาดว่าจะ ได้รับ	หน่วยงาน รับผิดชอบ หลัก
				๒๕๖๖ (บาท)	๒๕๖๗ (บาท)	๒๕๖๘ (บาท)	๒๕๖๙ (บาท)	๒๕๗๐ (บาท)			
๑๓	โครงการก่อสร้างท่อระบายน้ำ บ้านหนองแสง หมู่ที่ ๒ จาก วีโรเรียน ไป ส่ว้วยกลาง	เพิ่มช่องทาง ระบายน้ำ ลด ปัญหาน้ำท่วมขัง	ก่อสร้างท่อระบายน้ำ ความยาวรวม ๑๓๒ เมตร	-	-	-	๕๑๘,๐๐๐	๕๑๘,๐๐๐	ได้รับปริมาณงาน ครบถ้วนตาม เป้าหมาย	เพิ่มช่องทาง ระบายน้ำ ลด ปัญหาน้ำท่วมขัง	กองช่าง
๑๔	โครงการปรับปรุงถนน เข้าพื้นที่การเกษตร บ้านหนองแสง หมู่ที่ ๒ จากนาขย้อย สมรูป ไป นาขย้อย กุดสุวรรณ	เพิ่มความสะดวก และความ ปลอดภัยในการ สัญจร	ปรับปรุงถนน กว้าง ๔ เมตร ยาว ๑,๐๐๐ เมตร	-	-	-	๕๑๘,๐๐๐	๕๑๘,๐๐๐	ได้รับปริมาณงาน ครบถ้วนตาม เป้าหมาย	ประชาชนได้รับ ความสะดวก และความ ปลอดภัยในการ สัญจรมากขึ้น	กองช่าง
๑๕	โครงการปรับปรุงถนน เข้าพื้นที่การเกษตร บ้านหนองแสง หมู่ที่ ๒ จาก วีโรเรียน ไป ส่ว้วยกลาง	เพิ่มความสะดวก และความ ปลอดภัยในการ สัญจร	ปรับปรุงถนน กว้าง ๔ เมตร ยาว ๑,๐๐๐ เมตร	-	-	-	๕๑๘,๐๐๐	๕๑๘,๐๐๐	ได้รับปริมาณงาน ครบถ้วนตาม เป้าหมาย	ประชาชนได้รับ ความสะดวก และความ ปลอดภัยในการ สัญจรมากขึ้น	กองช่าง



รายละเอียดโครงการพัฒนา

แผนพัฒนาท้องถิ่น (พ.ศ.๒๕๖๖ - ๒๕๗๐) ฉบับบทพจน

แบบ ผ.๐๒

องค์การบริหารส่วนตำบลช่องสามหมอ

- ก. ยุทธศาสตร์จังหวัดชัยภูมิที่ ๑ การสร้างความเข้มแข็งทางเศรษฐกิจฐานรากและแข่งขันได้อย่างยั่งยืน
 ข. ยุทธศาสตร์การพัฒนาขององค์กรปกครองส่วนท้องถิ่นในเขตจังหวัดชัยภูมิที่ ๖ การพัฒนาโครงสร้างพื้นฐานเพื่อรองรับการเป็นศูนย์กลางทางการตลาดและการเชื่อมโยงสู่ประเทศในประชาคมอาเซียน

๑. ยุทธศาสตร์การพัฒนาโครงสร้างพื้นฐานและสาธารณูปโภคที่ได้มาตรฐาน

แผนงานอุตสาหกรรมและการโยธา

ที่	โครงการ	วัตถุประสงค์	เป้าหมาย (ผลผลิตของโครงการ)	งบประมาณ					ตัวชี้วัด (KPI)	ผลที่คาดว่าจะได้รับ	หน่วยงานรับผิดชอบหลัก
				๒๕๖๖ (บาท)	๒๕๖๗ (บาท)	๒๕๖๘ (บาท)	๒๕๖๙ (บาท)	๒๕๗๐ (บาท)			
๑๖	โครงการก่อสร้างถนน คสล. บ้านหนองไฮ หมู่ที่ ๓ จากบ้านนายเปี่ยม บ้านโนนไฟ ถนนสาย พล.๒๐๑	เพิ่มความสะดวกและความปลอดภัยในการสัญจร	ก่อสร้างถนน คสล. กว้าง ๔ เมตร ยาว ๓๖๕ เมตร	๑๑๘,๐๐๐	-	๑๑๘,๐๐๐	-	๑๑๘,๐๐๐	ได้ปริมาณงานครบถ้วนตามเป้าหมาย	ประชาชนได้รับความสะดวกและความปลอดภัยในการสัญจรมากขึ้น	กองช่าง
๑๗	โครงการก่อสร้างท่อระบายน้ำ บ้านหนองไฮ หมู่ที่ ๓ จากบ้านนางศศิธร ใหญ่ ไปบ้านพ่อคำ จำปาหอม ไปลำห้วยกลาง	เพิ่มช่องทางระบายน้ำ ลดปัญหาน้ำท่วมขัง	ก่อสร้างท่อระบายน้ำ ความยาวรวม ๓๗๒ เมตร	๑๑๙,๐๐๐	-	๑๑๙,๐๐๐	-	๑๑๙,๐๐๐	ได้ปริมาณงานครบถ้วนตามเป้าหมาย	เพิ่มช่องทางระบายน้ำ ลดปัญหาน้ำท่วมขัง	กองช่าง
๑๘	โครงการก่อสร้างท่อระบายน้ำ บ้านหนองไฮ หมู่ที่ ๓ จากบ้านนางนิศยา กาญจนลำไป ลำห้วยกลาง	เพิ่มช่องทางระบายน้ำ ลดปัญหาน้ำท่วมขัง	ก่อสร้างท่อระบายน้ำ ความยาวรวม ๑๗๕ เมตร	๑๑๖,๐๐๐	-	๑๑๖,๐๐๐	-	๑๑๖,๐๐๐	ได้ปริมาณงานครบถ้วนตามเป้าหมาย	เพิ่มช่องทางระบายน้ำ ลดปัญหาน้ำท่วมขัง	กองช่าง



รายละเอียดโครงการพัฒนา
แผนพัฒนาท้องถิ่น (พ.ศ.๒๕๖๖ - ๒๕๗๐) ฉบับบททวน
องค์การบริหารส่วนตำบลช่องสามหมอ

แบบ ผ.๐๒

- ก. ยุทธศาสตร์จังหวัดชัยภูมิที่ ๑ การสร้างความเข้มแข็งทางเศรษฐกิจฐานรากและแข่งขันได้อย่างยั่งยืน
ข. ยุทธศาสตร์การพัฒนาขององค์กรปกครองส่วนท้องถิ่นในเขตจังหวัดชัยภูมิที่ ๖ การพัฒนาโครงสร้างพื้นฐานเพื่อรองรับการเป็นศูนย์กลางทางการตลาดและการเชื่อมโยงสู่ประเทศในประชาคมอาเซียน

๑. ยุทธศาสตร์การพัฒนาโครงสร้างพื้นฐานและสาธารณูปโภคที่ได้มาตรฐาน
แผนงานอุตสาหกรรมและการโยธา

ที่	โครงการ	วัตถุประสงค์	เป้าหมาย (ผลผลิตของโครงการ)	งบประมาณ					ตัวชี้วัด (KPI)	ผลที่คาดว่าจะได้รับ	หน่วยงานรับผิดชอบหลัก
				๒๕๖๖ (บาท)	๒๕๖๗ (บาท)	๒๕๖๘ (บาท)	๒๕๖๙ (บาท)	๒๕๗๐ (บาท)			
๑๙	โครงการก่อสร้างท่อระบายน้ำบ้านหนองไฮ หมู่ที่ ๓ จากบ้านนายทองเหลือง คำภูมิ ไป สำห้วยกลาง	เพิ่มช่องทางระบายน้ำ ลดปัญหาน้ำท่วมซ้ำ	ก่อสร้างท่อระบายน้ำ ความยาวรวม ๓๗๒ เมตร	-	๔๐๕๖,๐๐๐	-	๕๓๓๖,๐๐๐	-	ได้รับปริมาณงานครบถ้วนตามเป้าหมาย	เพิ่มช่องทางระบายน้ำ ลดปัญหาน้ำท่วมซ้ำ	กองช่าง
๒๐	โครงการก่อสร้างถนน คสล. บ้านหนองไฮ หมู่ที่ ๓ จากศาลากลางหมู่ไป บ้านพ่อคำ จำปาหอม	เห็นความสะอาดและความปลอดภัยในการสัญจร	ก่อสร้างถนน คสล. กว้าง ๕ เมตร ยาว ๑๔๗ เมตร	-	๔๑๘๘,๐๐๐	-	-	ได้รับปริมาณงานครบถ้วนตามเป้าหมาย	ประชาชนได้รับความสะดวกและความปลอดภัยในการสัญจรมากขึ้น	กองช่าง	
๒๑	โครงการปรับปรุงถนนเข้าพื้นที่การเกษตร บ้านหนองไฮ หมู่ที่ ๓ จางานานเหล็ก โจเกษมไป สำห้วยอีตัน	เห็นความสะอาดและสามารถสัญจรในการสัญจร	ปรับปรุงถนน กว้าง ๔ เมตร ยาว ๓.๐๐๐ เมตร	-	-	๕๑๘๘,๐๐๐	๕๑๘๘,๐๐๐	ได้รับปริมาณงานครบถ้วนตามเป้าหมาย	ประชาชนได้รับความสะดวกและความปลอดภัยในการสัญจรมากขึ้น	กองช่าง	



รายละเอียดโครงการพัฒนา

แผนพัฒนาท้องถิ่น (พ.ศ.๒๕๖๖ - ๒๕๗๐) ฉบับทบทวน

แบบ #.๐๖

องค์การบริหารส่วนตำบลช่องสามหมอ

- ก. ยุทธศาสตร์จังหวัดชัยภูมิที่ ๑ การสร้างความเข้มแข็งทางเศรษฐกิจฐานรากและแข่งขันได้อย่างยั่งยืน
- ข. ยุทธศาสตร์การพัฒนาขององค์การปกครองส่วนท้องถิ่นในเขตจังหวัดชัยภูมิที่ ๖ การพัฒนาโครงสร้างพื้นฐานเพื่อรองรับการเป็นศูนย์กลางทางการตลาดและการเชื่อมโยงสู่ประเทศในประชาคมอาเซียน

๑. ยุทธศาสตร์การพัฒนาโครงสร้างพื้นฐานและสาธารณูปโภคที่ได้มาตรฐาน

แผนงานอุตสาหกรรมและการโยธา

ที่	โครงการ	วัตถุประสงค์	เป้าหมาย (ผลผลิตของโครงการ)	งบประมาณ					ตัวชี้วัด (KPI)	ผลที่คาดว่าจะได้รับ	หน่วยงานรับผิดชอบหลัก
				๒๕๖๖ (บาท)	๒๕๖๗ (บาท)	๒๕๖๘ (บาท)	๒๕๖๙ (บาท)	๒๕๗๐ (บาท)			
๒๒	โครงการก่อสร้างถนน คสล. บ้านหนองไฮ หมู่ที่ ๓ จากบ้านนางสมศรี กัญญาทรัพย์ ไป บ้านนางสาวสุติกาญจน์ สาขา	เพิ่มความสะดวกและความปลอดภัยในการสัญจร	ก่อสร้างถนน คสล. กว้าง ๔ เมตร ยาว ๑๘๗ เมตร	-	๔๖๘,๐๐๐	-	-	๔๖๘,๐๐๐	ได้รับปริมาณงานครบถ้วนตามเป้าหมาย	ประชาชนได้รับความปลอดภัยในการสัญจรมากขึ้น	กองช่าง
๒๓	โครงการก่อสร้างถนน คสล. บ้านหนองไฮ หมู่ที่ ๓ จากบ้านนายเสรี มาถึงชัยภูมิ ไป บ้านนายสมรส เกตุยี่ราช	เพิ่มความสะดวกและความปลอดภัยในการสัญจร	ก่อสร้างถนน คสล. กว้าง ๔ เมตร ยาว ๑๘๗ เมตร	-	๔๖๘,๐๐๐	-	๔๖๘,๐๐๐	ได้รับปริมาณงานครบถ้วนตามเป้าหมาย	ประชาชนได้รับความสะดวกและความปลอดภัยในการสัญจรมากขึ้น	กองช่าง	
๒๔	โครงการก่อสร้างท่อระบายน้ำ บ้านหนองไฮ หมู่ที่ ๓ จากบ้าน ผอ.อุทิศ คาปราบ ไป บ้านนางบุญมี ไชยชู	เพิ่มช่องทางระบายน้ำ ลดปัญหาน้ำท่วมขัง	ก่อสร้างท่อระบายน้ำ ความยาวรวม ๓๗๐ เมตร	-	-	-	๔๖๗,๐๐๐	ได้รับปริมาณงานครบถ้วนตามเป้าหมาย	เพิ่มช่องทางระบายน้ำ ลดปัญหาน้ำท่วมขัง	กองช่าง	



รายละเอียดโครงการพัฒนา

แผนพัฒนาท้องถิ่น (พ.ศ.๒๕๖๖ - ๒๕๗๐) ฉบับทบทวน

องค์การบริหารส่วนตำบลช่องสามหมอ

แบบ ผ.๐๑๒

- ก. ยุทธศาสตร์จังหวัดชัยภูมิที่ ๓ การสร้างความเข้มแข็งทางเศรษฐกิจฐานรากและแข่งขันได้อย่างยั่งยืน
 ข. ยุทธศาสตร์การพัฒนาขององค์กรปกครองส่วนท้องถิ่นในเขตจังหวัดชัยภูมิที่ ๖ การพัฒนาโครงสร้างพื้นฐานเพื่อรองรับการเป็นศูนย์กลางทางการตลาดและการเชื่อมโยงสู่ประเทศในประชาคมอาเซียน

๓. ยุทธศาสตร์การพัฒนาโครงสร้างพื้นฐานและสาธารณูปโภคที่ได้มาตรฐาน

แผนงานอุตสาหกรรมและการโยธา

ที่	โครงการ	วัตถุประสงค์	เป้าหมาย (ผลผลิตของโครงการ)	งบประมาณ					ตัวชี้วัด (KPI)	ผลที่คาดว่าจะได้รับ	หน่วยงานรับผิดชอบหลัก
				๒๕๖๖ (บาท)	๒๕๖๗ (บาท)	๒๕๖๘ (บาท)	๒๕๖๙ (บาท)	๒๕๗๐ (บาท)			
๒๕	โครงการปรับปรุงถนนเข้าพื้นที่การเกษตร บ้านหนองไฮ หมู่ที่ ๓ จากบ้านมาหยุดกัน กุดสุวรรณ ไป บ้าน ฮอ.วุฒิชาติ ไร่ศรี	เพิ่มความสะดวกและความปลอดภัยในการสัญจร	ปรับปรุงถนน กว้าง ๔ เมตร ยาว ๑,๐๐๐ เมตร	-	-	๕๑๘๘,๐๐๐	๕๑๘๘,๐๐๐	๕๑๘๘,๐๐๐	ได้รับปริมาณงานครบถ้วนตามเป้าหมาย	ประชาชนได้รับความสะดวกและความปลอดภัยในการสัญจรมากขึ้น	กองช่าง
๒๖	โครงการปรับปรุงถนนเข้าพื้นที่การเกษตร บ้านหนองไฮ หมู่ที่ ๓ ทางไปวัดป่าบ้านหนองไฮ	เพิ่มความสะดวกและความปลอดภัยในการสัญจร	ปรับปรุงถนน กว้าง ๔ เมตร ยาว ๑,๐๐๐ เมตร	-	-	๕๑๘๘,๐๐๐	๕๑๘๘,๐๐๐	๕๑๘๘,๐๐๐	ได้รับปริมาณงานครบถ้วนตามเป้าหมาย	ประชาชนได้รับความสะดวกและความปลอดภัยในการสัญจรมากขึ้น	กองช่าง
๒๗	โครงการปรับปรุงถนนเข้าพื้นที่การเกษตร บ้านหนองไฮ หมู่ที่ ๓ จากนาบาคำ จำป่าหอม ไป นางามของดี อัมประเสริฐ	เพิ่มความสะดวกและความปลอดภัยในการสัญจร	ปรับปรุงถนน กว้าง ๔ เมตร ยาว ๑,๐๐๐ เมตร	-	-	๕๑๘๘,๐๐๐	๕๑๘๘,๐๐๐	๕๑๘๘,๐๐๐	ได้รับปริมาณงานครบถ้วนตามเป้าหมาย	ประชาชนได้รับความสะดวกและความปลอดภัยในการสัญจรมากขึ้น	กองช่าง



รายละเอียดโครงการพัฒนา
แผนพัฒนาท้องถิ่น (พ.ศ.๒๕๖๖ - ๒๕๗๐) ฉบับทบทวน
องค์การบริหารส่วนตำบลช่องสามหมอ

แบบ #.๐๖

- ก. ยุทธศาสตร์จังหวัดชัยภูมิที่ ๑ การสร้างความเข้มแข็งทางเศรษฐกิจฐานรากและแข่งขันได้อย่างยั่งยืน
ข. ยุทธศาสตร์การพัฒนาขององค์กรปกครองส่วนท้องถิ่นในเขตจังหวัดชัยภูมิที่ ๖ การพัฒนาโครงสร้างพื้นฐานเพื่อรองรับการเป็นศูนย์กลางทางการตลาดและการเชื่อมโยงสู่ประเทศในประชาคมอาเซียน

๑. ยุทธศาสตร์การพัฒนาโครงสร้างพื้นฐานและสาธารณูปโภคที่ได้มาตรฐาน
แผนงานอุตสาหกรรมและการโยธา

ที่	โครงการ	วัตถุประสงค์	เป้าหมาย (ผลผลิตของโครงการ)	งบประมาณ					ตัวชี้วัด (KPI)	ผลที่คาดว่าจะได้รับ	หน่วยงานรับผิดชอบหลัก
				๒๕๖๖ (บาท)	๒๕๖๗ (บาท)	๒๕๖๘ (บาท)	๒๕๖๙ (บาท)	๒๕๗๐ (บาท)			
๒๕	โครงการก่อสร้างถนน คสล. บ้านโนนทองกลาง หมู่ที่ ๔ จากแยกทางหลวง อบจ. ๓๐๖๐ ไป ซอยข้างโรงเรือน บ้านโนนทองกลางเดิม	เพิ่มความสะดวกและความปลอดภัยในการสัญจร	ก่อสร้างถนน คสล. กว้าง ๔ เมตร ยาว ๑๘๓ เมตร	๔๘๘,๐๐๐	๔๘๘,๐๐๐	๔๘๘,๐๐๐	๔๘๘,๐๐๐	๔๘๘,๐๐๐	ได้รับปริมาณงานครบถ้วนตามเป้าหมาย	ประชาชนได้รับความปลอดภัยในการสัญจรมากขึ้น	กองช่าง
๒๖	โครงการปรับปรุงถนนเข้าพื้นที่การเกษตร บ้านโนนทองกลาง หมู่ที่ ๔ จากแยกทางหลวง อบจ. ๓๐๖๐ ไป ซอยข้างโรงเรือน บ้านโนนทองกลางเดิม	เพิ่มความสะดวกและปลอดภัยในการสัญจร	ปรับปรุงถนน กว้าง ๔ เมตร ยาว ๓,๐๐๐ เมตร	-	๔๘๘,๐๐๐	-	๔๘๘,๐๐๐	-	ได้รับปริมาณงานครบถ้วนตามเป้าหมาย	ประชาชนได้รับความปลอดภัยในการสัญจรมากขึ้น	กองช่าง



รายละเอียดโครงการพัฒนา
แผนพัฒนาท้องถิ่น (พ.ศ.๒๕๖๖ - ๒๕๗๐) ฉบับทบทวน
องค์การบริหารส่วนตำบลช่องสามหมอ

แบบ ส.๐๒

- ก. ยุทธศาสตร์จังหวัดชัยภูมิที่ ๑ การสร้างความเข้มแข็งทางเศรษฐกิจฐานรากและแข่งขันได้อย่างยั่งยืน
ข. ยุทธศาสตร์การพัฒนาขององค์กรปกครองส่วนท้องถิ่นในเขตจังหวัดชัยภูมิที่ ๖ การพัฒนาโครงสร้างพื้นฐานเพื่อรองรับการเป็นศูนย์กลางทางการตลาดและการเชื่อมโยงสู่ประเทศในประชาคมอาเซียน

๑. ยุทธศาสตร์การพัฒนาโครงสร้างพื้นฐานและสาธารณูปโภคที่ได้มาตรฐาน
แผนงานอุตสาหกรรมและการโยธา

ที่	โครงการ	วัตถุประสงค์	เป้าหมาย (ผลผลิตของ โครงการ)	งบประมาณ					ตัวชี้วัด (KPI)	ผลที่คาดว่าจะ ได้รับ	หน่วยงาน รับผิดชอบ หลัก
				๒๕๖๖ (บาท)	๒๕๖๗ (บาท)	๒๕๖๘ (บาท)	๒๕๖๙ (บาท)	๒๕๗๐ (บาท)			
๓๐	โครงการปรับปรุงถนน เข้าพื้นที่กามกษตร บ้านโนนทองหลาง หมู่ที่ ๔ จากแยกทางหลวง อบข. ๓๐๒๐ ไป ทาร์มบางลำ ทะนชัย	เพิ่มความสะดวก และความ ปลอดภัยในการ สัญจร	ปรับปรุงถนน กว้าง ๔ เมตร ยาว ๑,๐๐๐ เมตร	๕๑๘,๐๐๐	-	๕๑๘,๐๐๐	-	๕๑๘,๐๐๐	ได้ปริมาณงาน ครบถ้วนตาม เป้าหมาย	ประชาชนได้รับ ความสะดวก และความ ปลอดภัยในการ สัญจรมากขึ้น	กองช่าง
๓๑	โครงการก่อสร้างถนน คลส. บ้านโนนทองหลาง หมู่ที่ ๔ จากแยกทางหลวง อบข. ๓๐๒๐ ข้ามสะพาน ไป บด็อกอนวีร์ลำห้วยกลาง	เพิ่มความสะดวก และความ ปลอดภัยในการ สัญจร	ก่อสร้างถนน คลส. กว้าง ๔ เมตร ยาว ๑๘๗ เมตร	-	๕๑๘,๐๐๐	-	๕๑๘,๐๐๐	-	ได้ปริมาณงาน ครบถ้วนตาม เป้าหมาย	ประชาชนได้รับ ความสะดวก และความ ปลอดภัยในการ สัญจรมากขึ้น	กองช่าง
๓๒	โครงการปรับปรุงถนน เข้าพื้นที่กามกษตร บ้านโนนทองหลาง หมู่ที่ ๔ จากนาบสนเขต บุดงฎ ไป ไร่เช่าสักวี	เพิ่มความสะดวก และความ ปลอดภัยในการ สัญจร	ปรับปรุงถนน กว้าง ๔ เมตร ยาว ๑,๐๐๐ เมตร	-	๕๑๘,๐๐๐	-	๕๑๘,๐๐๐	-	ได้ปริมาณงาน ครบถ้วนตาม เป้าหมาย	ประชาชนได้รับ ความสะดวก และความ ปลอดภัยในการ สัญจรมากขึ้น	กองช่าง



- ก. ยุทธศาสตร์จังหวัดชัยภูมิที่ ๑ การสร้างความเข้มแข็งทางเศรษฐกิจฐานรากและแข่งขันได้อย่างยั่งยืน
 ข. ยุทธศาสตร์การพัฒนาขององค์กรปกครองส่วนท้องถิ่นในเขตจังหวัดชัยภูมิที่ ๖ การพัฒนาโครงสร้างพื้นฐานเพื่อรองรับการเป็นศูนย์กลางทางการตลาดและการเชื่อมโยงสู่ประเทศในประชาคมอาเซียน

๑. ยุทธศาสตร์การพัฒนาโครงสร้างพื้นฐานและสาธารณูปโภคที่ได้มาตรฐาน
 แผนงานอุตสาหกรรมและการโยธา

ที่	โครงการ	วัตถุประสงค์	เป้าหมาย (ผลผลิตของ โครงการ)	งบประมาณ					ตัวชี้วัด (KPI)	ผลที่คาดว่าจะ ได้รับ	หน่วยงาน รับผิดชอบ หลัก
				๒๕๖๖ (บาท)	๒๕๖๗ (บาท)	๒๕๖๘ (บาท)	๒๕๖๙ (บาท)	๒๕๗๐ (บาท)			
๓๓	โครงการเสริมมีขรรจร แอลพีจีแก๊สคอมกริต บ้านโนนทองหลาง หมู่ที่ ๔ จากเส้นประปา ไป บ้านนาวันประภา สวัสดิ์วงษ์	เห็นความสะอาด และความ ปลอดภัยในการ สัญจร	เสริมตัวจราจร กว้าง ๙ เมตร ยาว ๒๗๐ เมตร	๕๖๕,๐๐๐	-	๕๖๕,๐๐๐	-	๕๖๕,๐๐๐	ก่อสร้างถนน ได้ปริมาณงาน ครบถ้วนตาม เป้าหมาย	ประชาชนได้วิ ความสะอาด และความ ปลอดภัยในการ สัญจรมากขึ้น	กองช่าง
๓๔	โครงการก่อสร้างท่อระบายน้ำ บ้านโนนทองหลาง หมู่ที่ ๔ จากบ้านนาวันประภา กับจุดชัย ไปบ้านนาไฟริอัย ชนิตเขียว	เพิ่มช่องทาง ระบายน้ำ ลด ปัญหาน้ำท่วมขัง	ก่อสร้างท่อระบายน้ำ ความยาวรวม ๓๗๕ เมตร	-	๕๖๕,๐๐๐	-	๕๖๕,๐๐๐	ได้ปริมาณงาน ครบถ้วนตาม เป้าหมาย	เพิ่มช่องทาง ระบายน้ำ ลด ปัญหาน้ำท่วมขัง	กองช่าง	
๓๕	โครงการก่อสร้างถนน คสล. บ้านโนนทองหลาง หมู่ที่ ๔ จากแยกทางหลวง อบจ. ๓๐๒๐ ช้างวัด ไป ตั้งอำนาวย	เห็นความสะอาด และความ ปลอดภัยในการ สัญจร	ก่อสร้างถนน คสล. กว้าง ๔ เมตร ยาว ๑๗๕ เมตร	-	-	๕๖๕,๐๐๐	-	๕๖๕,๐๐๐	ก่อสร้างถนน ได้ปริมาณงาน ครบถ้วนตาม เป้าหมาย	ประชาชนได้วิ ความสะอาด และความ ปลอดภัยในการ สัญจรมากขึ้น	กองช่าง

รายละเอียดโครงการพัฒนา
แผนพัฒนาท้องถิ่น (พ.ศ.๒๕๖๖ - ๒๕๗๐) ฉบับทบทวน
องค์การบริหารส่วนตำบลช่องสามหมอ

แบบ #.๐๑๖

- ก. ยุทธศาสตร์จังหวัดชัยภูมิที่ ๑ การสร้างความเข้มแข็งทางเศรษฐกิจฐานรากและแข่งขันได้อย่างยั่งยืน
ข. ยุทธศาสตร์การพัฒนาขององค์กรปกครองส่วนท้องถิ่นในเขตจังหวัดชัยภูมิที่ ๖ การพัฒนาโครงสร้างพื้นฐานเพื่อรองรับการเป็นศูนย์กลางทางการตลาดและการเชื่อมโยงสู่ประเทศในประชาคมอาเซียน

๑. ยุทธศาสตร์การพัฒนาโครงสร้างพื้นฐานและสาธารณูปโภคที่ได้มาตรฐาน
แผนงานอุตสาหกรรมและการโยธา

ที่	โครงการ	วัตถุประสงค์	เป้าหมาย (ผลผลิตของโครงการ)	งบประมาณ					ตัวชี้วัด (KPI)	ผลที่คาดว่าจะได้รับ	หน่วยงานรับผิดชอบหลัก
				๒๕๖๖ (บาท)	๒๕๖๗ (บาท)	๒๕๖๘ (บาท)	๒๕๖๙ (บาท)	๒๕๗๐ (บาท)			
๓๖	โครงการปรับปรุงถนนเข้าพื้นที่การเกษตร บ้านโนนหนองหลวง หมู่ที่ ๔ จากทางแยกทางหลวง อบจ.๓๐๖๐ ซ้ำสะพานไป พื้นที่การเกษตร	เพิ่มความสะดวกและความปลอดภัยในการสัญจร	ปรับปรุงถนน กว้าง ๔ เมตร ยาว ๓,๐๐๐ เมตร	-	-	๕๕๘,๐๐๐	-	๕๕๘,๐๐๐	ได้รับปริมาณงานครบถ้วนตามเป้าหมาย	ประชาชนได้รับความสะดวกและความปลอดภัยในการสัญจรมากขึ้น	กองช่าง
๓๗	โครงการก่อสร้างถนน คสล. บ้านสระเตี้ย หมู่ที่ ๕ จากนามางค์ห้วย เขื่อนดอนเจ้าไป ลำห้วยยาง	เพิ่มความสะดวกและความปลอดภัยในการสัญจร	ก่อสร้างถนน คสล. กว้าง ๔ เมตร ยาว ๑,๘๕๗ เมตร	๕๕๘,๐๐๐	๕๕๘,๐๐๐	๕๕๘,๐๐๐	๕๕๘,๐๐๐	๕๕๘,๐๐๐	ได้รับปริมาณงานครบถ้วนตามเป้าหมาย	ประชาชนได้รับความสะดวกและความปลอดภัยในการสัญจรมากขึ้น	กองช่าง
๓๘	โครงการก่อสร้างถนน คสล. บ้านสระเตี้ย หมู่ที่ ๕ จากบ้านนาทรายหมงษ์ บุดแดงไป บ้านป่าสีชัว	เพิ่มความสะดวกและความปลอดภัยในการสัญจร	ก่อสร้างถนน คสล. กว้าง ๔ เมตร ยาว ๓,๘๕๗ เมตร	๕๕๘,๐๐๐	๕๕๘,๐๐๐	๕๕๘,๐๐๐	๕๕๘,๐๐๐	๕๕๘,๐๐๐	ได้รับปริมาณงานครบถ้วนตามเป้าหมาย	ประชาชนได้รับความสะดวกและความปลอดภัยในการสัญจรมากขึ้น	กองช่าง



รายละเอียดโครงการพัฒนา

แผนพัฒนาท้องถิ่น (พ.ศ.๒๕๖๖ - ๒๕๗๐) ฉบับบทพวง

แบบ H.0๑๖

องค์การบริหารส่วนตำบลช่องสามหมอ

- ก. ยุทธศาสตร์จังหวัดชัยภูมิที่ ๑ การสร้างความเข้มแข็งทางเศรษฐกิจฐานรากและแข่งขันได้อย่างยั่งยืน
- ข. ยุทธศาสตร์การพัฒนาขององค์กรปกครองส่วนท้องถิ่นในเขตจังหวัดชัยภูมิที่ ๖ การพัฒนาโครงสร้างพื้นฐานเพื่อรองรับการเป็นศูนย์กลางทางการตลาดและการเชื่อมโยงสู่ประเทศในประชาคมอาเซียน

๑. ยุทธศาสตร์การพัฒนาโครงสร้างพื้นฐานและสาธารณูปโภคที่ได้มาตรฐาน

แผนงานอุตสาหกรรมและการโยธา

ที่	โครงการ	วัตถุประสงค์	เป้าหมาย (ผลผลิตของโครงการ)	งบประมาณ					ตัวชี้วัด (KPI)	ผลที่คาดว่าจะได้รับ	หน่วยงานรับผิดชอบหลัก
				๒๕๖๖ (บาท)	๒๕๖๗ (บาท)	๒๕๖๘ (บาท)	๒๕๖๙ (บาท)	๒๕๗๐ (บาท)			
๓๙	โครงการก่อสร้างท่อระบายน้ำบ้านสระเตี้ย หมู่ที่ ๕ จากบ้านนายณพงษ์ ไป บ้าน ค.ต.ชรินทร์ จี.เอช	เพิ่มช่องทางระบายน้ำ ลดปัญหาน้ำท่วมซ้ำซาก	ก่อสร้างท่อระบายน้ำความยาวรวม ๑.๗๒ เมตร	-	-	-	๕๖๗,๐๐๐	๕๖๗,๐๐๐	ได้ปริมาณงานครบถ้วนตามเป้าหมาย	เพิ่มช่องทางระบายน้ำ ลดปัญหาน้ำท่วมซ้ำซาก	กองช่าง
๔๐	โครงการก่อสร้างท่อระบายน้ำสายทางข้ามลำห้วยหนองหัวบ้านป่าเสี้ยว หมู่ที่ ๖	เพิ่มช่องทางระบายน้ำและความสะดวกในการสัญจรระหว่างสองฝั่ง	ก่อสร้างท่อลอดเหลี่ยมขนาด ๒-๓.๕๐x๓.๕๐x๖ เมตร	๓๕๘,๐๐๐	-	๓๕๘,๐๐๐	-	๓๕๘,๐๐๐	ได้ปริมาณงานครบถ้วนตามเป้าหมาย	การระบายน้ำและความสะดวกในการสัญจรมากขึ้น	กองช่าง
๔๑	โครงการปรับปรุงถนนเข้าพื้นที่การเกษตรบ้านป่าเสี้ยว หมู่ที่ ๖ สาหน้ำโรงงาน KMC จากนายชาญวิทย์ เสาวจิต ไป บ้านนางองสาร ศรีชัยภูมิ	เพิ่มความสะดวกและความปลอดภัยในการสัญจร	ปรับปรุงถนนกว้าง ๔ เมตร ยาว ๓,๐๐๐ เมตร	๕๑๘,๐๐๐	-	๕๑๘,๐๐๐	-	๕๑๘,๐๐๐	ได้ปริมาณงานครบถ้วนตามเป้าหมาย	ประชาชนได้รับความสะดวกและความปลอดภัยในการสัญจรมากขึ้น	กองช่าง



รายละเอียดโครงการพัฒนา

แผนพัฒนาท้องถิ่น (พ.ศ.๒๕๖๖ - ๒๕๗๐) ฉบับทบทวน

องค์การบริหารส่วนตำบลช่องสามหมอ

ก. ยุทธศาสตร์จังหวัดชัยภูมิที่ ๑ การสร้างความเข้มแข็งทางเศรษฐกิจฐานรากและแข่งขันได้อย่างยั่งยืน

ข. ยุทธศาสตร์การพัฒนาขององค์กรปกครองส่วนท้องถิ่นในเขตจังหวัดชัยภูมิที่ ๖ การพัฒนาโครงสร้างพื้นฐานเพื่อรองรับการเป็นศูนย์กลางทางการตลาดและการเชื่อมโยงสู่ประเทศในประชาคมอาเซียน

๑. ยุทธศาสตร์การพัฒนาโครงสร้างพื้นฐานและสาธารณูปโภคที่ได้มาตรฐาน
แผนงานอุตสาหกรรมและการโยธา

แบบ ม.๐๒

ที่	โครงการ	วัตถุประสงค์	เป้าหมาย (ผลผลิตของ โครงการ)	งบประมาณ					ตัวชี้วัด (KPI)	ผลที่คาดว่าจะ ได้รับ	หน่วยงาน รับผิดชอบ หลัก
				๒๕๖๖ (บาท)	๒๕๖๗ (บาท)	๒๕๖๘ (บาท)	๒๕๖๙ (บาท)	๒๕๗๐ (บาท)			
๔๒	โครงการก่อสร้างท่อระบายน้ำ บ้านป่าเสียว หมู่ที่ ๖ จากบ้านนางจันทร์ บ่อหย้า ไป สรรพางสรรหาทองสุข	เพิ่มช่องทาง ระบายน้ำ ลด ปัญหาน้ำท่วมขัง	ก่อสร้างท่อระบายน้ำ ความยาวรวม ๓๗๒ เมตร	-	๕๓๕,๐๐๐	-	๕๓๕,๐๐๐	-	ได้ปริมาณงาน ครบถ้วนตาม เป้าหมาย	เพิ่มช่องทาง ระบายน้ำ ลด ปัญหาน้ำท่วมขัง	กองช่าง
๔๓	โครงการก่อสร้างท่อระบายน้ำ น้ำพร้อมบ่อพักนิคมวังรี บ้านป่าเสียว หมู่ที่ ๖ จาก บ้านนางจันทร์ สีเขียว ไป บ้านนางยุ ชาเขียว	เพิ่มช่องทาง ระบายน้ำ ลด ปัญหาน้ำท่วมขัง	ก่อสร้างท่อระบายน้ำ ความยาวรวม ๓๗๒ เมตร	-	๕๓๕,๐๐๐	-	๕๓๕,๐๐๐	-	ได้ปริมาณงาน ครบถ้วนตาม เป้าหมาย	เพิ่มช่องทาง ระบายน้ำ ลด ปัญหาน้ำท่วมขัง	กองช่าง
๔๔	โครงการก่อสร้างท่อระบายน้ำ บ้านป่าเสียว หมู่ที่ ๖ จาก บ้านนางทองคูณ คอบอ้อย ไป บ้านนางนิตม ศาตมฤทธิ	เพิ่มช่องทาง ระบายน้ำ ลด ปัญหาน้ำท่วมขัง	ก่อสร้างท่อระบายน้ำ ความยาวรวม ๓๗๒ เมตร	-	-	๕๓๕,๐๐๐	-	๕๓๕,๐๐๐	ได้ปริมาณงาน ครบถ้วนตาม เป้าหมาย	เพิ่มช่องทาง ระบายน้ำ ลด ปัญหาน้ำท่วมขัง	กองช่าง



รายละเอียดโครงการพัฒนา
แผนพัฒนาท้องถิ่น (พ.ศ.๒๕๖๖ - ๒๕๗๐) ฉบับทบทวน
องค์การบริหารส่วนตำบลช่องสามหมอ

แบบ ผ.๑๖

- ก. ยุทธศาสตร์จังหวัดชัยภูมิที่ ๑ การสร้างความเข้มแข็งทางเศรษฐกิจฐานรากและแข่งขันได้อย่างยั่งยืน
ข. ยุทธศาสตร์การพัฒนาขององค์กรปกครองส่วนท้องถิ่นในเขตจังหวัดชัยภูมิที่ ๖ การพัฒนาโครงสร้างพื้นฐานเพื่อรองรับการเป็นศูนย์กลางทางการตลาดและการเชื่อมโยงสู่ประเทศในประชาคมอาเซียน

๑. ยุทธศาสตร์การพัฒนาโครงสร้างพื้นฐานและสาธารณูปโภคที่ได้มาตรฐาน
แผนงานอุตสาหกรรมและการโยธา

ที่	โครงการ	วัตถุประสงค์	เป้าหมาย (ผลผลิตของ โครงการ)	งบประมาณ					ตัวชี้วัด (KPI)	ผลที่คาดว่าจะ ได้รับ	หน่วยงาน รับผิดชอบ หลัก
				๒๕๖๖ (บาท)	๒๕๖๗ (บาท)	๒๕๖๘ (บาท)	๒๕๖๙ (บาท)	๒๕๗๐ (บาท)			
๔๕	โครงการเสริมผิวจราจร แอสฟัลติกคอนกรีต ภายในหมู่บ้านเสียว หมู่ที่ ๖	เพิ่มความ สะดวกและ ความปลอดภัย ในการสัญจร	เสริมผิวจราจร กว้าง ๔ เมตร ยาว ๒๗๐ เมตร	-	๔๓๕,๐๐๐	๔๓๕,๐๐๐	๔๓๕,๐๐๐	๔๓๕,๐๐๐	๔๓๕,๐๐๐	ประชาชนได้รับ ความสะดวก และความ ปลอดภัยในการ สัญจรมากขึ้น	กองช่าง
๔๖	โครงการก่อสร้างถนน คสล. บ้านป่าเสียว หมู่ที่ ๖ จากถนนหน้าโรงเรียน ไป บ้านนายสมบัติ คงคังรำ	เพิ่มความ สะดวกและ ความปลอดภัย ในการสัญจร	ก่อสร้างถนน คสล. กว้าง ๔ เมตร ยาว ๓๘๗ เมตร	-	๔๓๕,๐๐๐	๔๓๕,๐๐๐	๔๓๕,๐๐๐	๔๓๕,๐๐๐	๔๓๕,๐๐๐	ประชาชนได้รับ ความสะดวก และความ ปลอดภัยในการ สัญจรมากขึ้น	กองช่าง
๔๗	โครงการก่อสร้างถนน คสล. บ้านป่าเสียว หมู่ที่ ๖ จาก นาขายชาญรวิทย์ สวัสดิ์ ไป บ้านนางองสาร ศรีชัยภูมิ	เพิ่มความ สะดวกและ ความปลอดภัย ในการสัญจร	ก่อสร้างถนน คสล. กว้าง ๔ เมตร ยาว ๑๑๗ เมตร	๔๓๕,๐๐๐	๔๓๕,๐๐๐	๔๓๕,๐๐๐	๔๓๕,๐๐๐	๔๓๕,๐๐๐	๔๓๕,๐๐๐	ประชาชนได้รับ ความสะดวก และความ ปลอดภัยในการ สัญจรมากขึ้น	กองช่าง



รายละเอียดโครงการพัฒนา
แผนพัฒนาท้องถิ่น (พ.ศ.๒๕๖๖ - ๒๕๗๐) ฉบับทบทวน
องค์การบริหารส่วนตำบลช่องสามหมอ

แบบ ผ.๐๒

- ก. ยุทธศาสตร์จังหวัดชัยภูมิที่ ๑ การสร้างความเข้มแข็งทางเศรษฐกิจฐานรากและแข่งขันได้อย่างยั่งยืน
ข. ยุทธศาสตร์การพัฒนาขององค์กรปกครองส่วนท้องถิ่นในเขตจังหวัดชัยภูมิที่ ๖ การพัฒนาโครงสร้างพื้นฐานเพื่อรองรับการเป็นศูนย์กลางทางการตลาดและการเชื่อมโยงสู่ประเทศในประชาคมอาเซียน

๑. ยุทธศาสตร์การพัฒนาโครงสร้างพื้นฐานและสาธารณูปโภคที่ได้มาตรฐาน
แผนงานอุตสาหกรรมและการโยธา

ที่	โครงการ	วัตถุประสงค์	เป้าหมาย (ผลผลิตของ โครงการ)	งบประมาณ						ตัวชี้วัด (KPI)	ผลที่คาดว่าจะ ได้รับ	หน่วยงาน รับผิดชอบ หลัก	
				๒๕๖๖ (บาท)	๒๕๖๗ (บาท)	๒๕๖๘ (บาท)	๒๕๖๙ (บาท)	๒๕๗๐ (บาท)	๒๕๗๑ (บาท)				
๔๘	โครงการก่อสร้างถนน คสล. บ้านป่าเสี้ยว หมู่ที่ ๖ เส้นทางสายเขียว	เพิ่มความ สะดวกและ ความปลอดภัย ในการสัญจร	ก่อสร้างถนน คสล. กว้าง ๕ เมตร ยาว ๑๔๘๗ เมตร	-	๕๖๕,๐๐๐	๕๖๕,๐๐๐	๕๖๕,๐๐๐	๕๖๕,๐๐๐	๕๖๕,๐๐๐	๕๖๕,๐๐๐	ได้รับปริมาณงาน ครบถ้วนตาม เป้าหมาย	ประชาชนได้รับ ความสะดวก และความ ปลอดภัยในการ สัญจรมากขึ้น	กองช่าง
๔๙	โครงการก่อสร้างท่อระบายน้ำ บ้านศรีสง่า หมู่ที่ ๘ จากหัวหนองบักสี ไป บ้านศรีสง่า	เพิ่มช่องทาง ระบายน้ำ สด ปัญหาน้ำท่วมขัง	ก่อสร้างท่อระบายน้ำ ความยาวรวม ๑๓๒๖ เมตร	๕๖๕,๐๐๐	๕๖๕,๐๐๐	๕๖๕,๐๐๐	๕๖๕,๐๐๐	๕๖๕,๐๐๐	๕๖๕,๐๐๐	๕๖๕,๐๐๐	ได้รับปริมาณงาน ครบถ้วนตาม เป้าหมาย	เพิ่มช่องทาง ระบายน้ำ สด ปัญหาน้ำท่วมขัง	กองช่าง
๕๐	โครงการก่อสร้างท่อระบายน้ำ บ้านศรีสง่า หมู่ที่ ๘ จาก บ้านบ่างไร่โพ อายแสง ไป สามแยกทางไปบ้านหนองโสน (หลังแย่งเจริญฤทธิการเกษตร)	เพิ่มช่องทาง ระบายน้ำ สด ปัญหาน้ำท่วมขัง	ก่อสร้างท่อระบายน้ำ ความยาวรวม ๑๓๒๖ เมตร	๕๖๕,๐๐๐	-	๕๖๕,๐๐๐	๕๖๕,๐๐๐	-	๕๖๕,๐๐๐	๕๖๕,๐๐๐	ได้รับปริมาณงาน ครบถ้วนตาม เป้าหมาย	เพิ่มช่องทาง ระบายน้ำ สด ปัญหาน้ำท่วมขัง	กองช่าง



รายละเอียดโครงการพัฒนา

แผนพัฒนาท้องถิ่น (พ.ศ.๒๕๖๖ - ๒๕๗๐) ฉบับทบทวน

แบบ ผ.๐๒

องค์การบริหารส่วนตำบลช่องสามหมอ

- ก. ยุทธศาสตร์จังหวัดชัยภูมิที่ ๑ การสร้างความเข้มแข็งทางเศรษฐกิจฐานรากและแข่งขันได้อย่างยั่งยืน
 ข. ยุทธศาสตร์การพัฒนาขององค์กรปกครองส่วนท้องถิ่นในเขตจังหวัดชัยภูมิที่ ๖ การพัฒนาโครงสร้างพื้นฐานเพื่อรองรับการเป็นศูนย์กลางทางการตลาดและการเชื่อมโยงสู่ประเทศในประชาคมอาเซียน

๑. ยุทธศาสตร์การพัฒนาโครงสร้างพื้นฐานและสาธารณูปโภคที่ได้มาตรฐาน
 แผนงานอุตสาหกรรมและการโยธา

ที่	โครงการ	วัตถุประสงค์	เป้าหมาย (ผลผลิตของ โครงการ)	งบประมาณ					ตัวชี้วัด (KPI)	ผลที่คาดว่าจะ ได้รับ	หน่วยงาน รับผิดชอบ หลัก
				๒๕๖๖ (บาท)	๒๕๖๗ (บาท)	๒๕๖๘ (บาท)	๒๕๖๙ (บาท)	๒๕๗๐ (บาท)			
๕๑	โครงการปรับปรุงถนน เข้าพื้นที่การเกษตร บ้านศรีสำ หมู่ที่ ๗ บ้านบางสมคิด โกลุม ไป บ้านนาจอ้ง มีลา	เพิ่มความ สะดวกและ ความปลอดภัย ในการสัญจร	ปรับปรุงถนน กว้าง ๔ เมตร ยาว ๑,๐๐๐ เมตร	๕๗๘,๐๐๐	-	๕๗๘,๐๐๐	-	๕๗๘,๐๐๐	ได้ปริมาณงาน ครบถ้วนตาม เป้าหมาย	ประชาชนได้รับ ความสะดวก และความ ปลอดภัยในการ สัญจรมากขึ้น	กองช่าง
๕๒	โครงการก่อสร้างท่อระบายน้ำ บ้านศรีสำ หมู่ที่ ๗ จากบ้าน นางศรีสีเกษณ์ ภูเขาโถม ไป บ้านบางสำราญ สะพานกลาง	เพิ่มช่องทาง ระบายน้ำ ลด ปัญหาน้ำท่วมถึง	ก่อสร้างท่อระบาย น้ำ ความยาวรวม ๑๓๒ เมตร	๕๗๗,๐๐๐	-	๕๗๗,๐๐๐	-	๕๗๗,๐๐๐	ได้ปริมาณงาน ครบถ้วนตาม เป้าหมาย	เพิ่มช่องทาง ระบายน้ำ ลด ปัญหาน้ำท่วมถึง	กองช่าง
๕๓	โครงการก่อสร้างท่อระบายน้ำ บ้านศรีสำ หมู่ที่ ๗ จากเจริญมิตรคอนกรีต ไป บ้านบางบัวมีน กุสุวรวม	เพิ่มช่องทาง ระบายน้ำ ลด ปัญหาน้ำท่วมถึง	ก่อสร้างท่อระบาย น้ำ ความยาวรวม ๑๓๒ เมตร	-	๕๗๗,๐๐๐	-	๕๗๗,๐๐๐	-	ได้ปริมาณงาน ครบถ้วนตาม เป้าหมาย	เพิ่มช่องทาง ระบายน้ำ ลด ปัญหาน้ำท่วมถึง	กองช่าง

รายละเอียดโครงการพัฒนา

แผนพัฒนาท้องถิ่น (พ.ศ.๒๕๖๖ - ๒๕๗๐) ฉบับทบทวน

แบบ ผ.๐๑

องค์การบริหารส่วนตำบลสองสามหม้อ

- ก. ยุทธศาสตร์จังหวัดชัยภูมิที่ ๑ การสร้างความเข้มแข็งทางเศรษฐกิจฐานรากและแข่งขันได้อย่างยั่งยืน
 ข. ยุทธศาสตร์การพัฒนาขององค์กรปกครองส่วนท้องถิ่นในเขตจังหวัดชัยภูมิที่ ๖ การพัฒนาโครงสร้างพื้นฐานเพื่อรองรับการเป็นศูนย์กลางทางการตลาดและการเชื่อมโยงสู่ประเทศในประชาคมอาเซียน

๑. ยุทธศาสตร์การพัฒนาโครงสร้างพื้นฐานและสาธารณูปโภคที่ได้มาตรฐาน

แผนงานอุตสาหกรรมและการโยธา

ที่	โครงการ	วัตถุประสงค์	เป้าหมาย (ผลผลิตของโครงการ)	งบประมาณ				ตัวชี้วัด (KPI)	ผลที่คาดว่าจะได้รับ	หน่วยงานรับผิดชอบหลัก
				๒๕๖๖ (บาท)	๒๕๖๗ (บาท)	๒๕๖๘ (บาท)	๒๕๖๙ (บาท)			
๕๔	โครงการปรับปรุงถนนบ้านศรีสง่า หมู่ที่ ๗ ซอยโรจน์น้ำแข็ง	เพิ่มความสะอาดและความปลอดภัยในการสัญจร	ปรับปรุงถนน กว้าง ๔ เมตร ยาว ๓,๐๐๐ เมตร	-	๔๒๕,๐๐๐	-	๔๒๕,๐๐๐	-	ได้รับปริมาณงานครบถ้วนตามเป้าหมาย	กองช่าง
๕๕	โครงการก่อสร้างท่อระบายน้ำ บ้านศรีสง่า หมู่ที่ ๗ จากบ้านนายอนุสรณ์ โคตรเมธี ไป บ้านนายอนุบล สครพล	เพิ่มช่องทางระบายน้ำ ลดปัญหาน้ำท่วมขัง	ก่อสร้างท่อระบายน้ำ ความยาวรวม ๓๗๒ เมตร	-	๔๒๗,๐๐๐	-	๔๒๗,๐๐๐	-	เพิ่มช่องทางระบายน้ำ ลดปัญหาน้ำท่วมขัง	กองช่าง
๕๖	โครงการก่อสร้างท่อระบายน้ำ บ้านศรีสง่า หมู่ที่ ๗ จากโกดังร้านไม้ทองพาดินชัย ไป บ้านนายอนุบล สครพล	เพิ่มช่องทางระบายน้ำ ลดปัญหาน้ำท่วมขัง	ก่อสร้างท่อระบายน้ำ ความยาวรวม ๓๗๒ เมตร	-	๔๒๗,๐๐๐	-	๔๒๗,๐๐๐	-	เพิ่มช่องทางระบายน้ำ ลดปัญหาน้ำท่วมขัง	กองช่าง



รายละเอียดโครงการพัฒนา
แผนพัฒนาท้องถิ่น (พ.ศ.๒๕๖๖ - ๒๕๗๐) ฉบับทบทวน
องค์การบริหารส่วนตำบลช่องสามหมอ

แบบ ม.๐๖

- ก. ยุทธศาสตร์จังหวัดชัยภูมิที่ ๑ การสร้างความเข้มแข็งทางเศรษฐกิจฐานรากและแข่งขันได้อย่างยั่งยืน
ข. ยุทธศาสตร์การพัฒนาขององค์กรปกครองส่วนท้องถิ่นในเขตจังหวัดชัยภูมิที่ ๖ การพัฒนาโครงสร้างพื้นฐานเพื่อรองรับการเป็นศูนย์กลางทางการตลาดและถาวร
เชื่อมโยงสู่ประเทศในประชาคมอาเซียน

๑. ยุทธศาสตร์การพัฒนาโครงสร้างพื้นฐานและสาธารณูปโภคที่ได้มาตรฐาน
แผนงานอุตสาหกรรมและการโยธา

ที่	โครงการ	วัตถุประสงค์	เป้าหมาย (ผลผลิตของ โครงการ)	งบประมาณ					ตัวชี้วัด (KPI)	ผลที่คาดว่าจะ ได้รับ	หน่วยงาน รับผิดชอบ หลัก
				๒๕๖๖ (บาท)	๒๕๖๗ (บาท)	๒๕๖๘ (บาท)	๒๕๖๙ (บาท)	๒๕๗๐ (บาท)			
๕๗	โครงการก่อสร้างถนน คสล. บ้านศรีสง่า หมู่ที่ ๗ ตำบล ถนน คสล.เดิม(ซอยศรีสุข) โรงเรียนมาศย์แก่งศรีอ ไป บ้านหนองโ	เพิ่มความ สะดวกและ ความปลอดภัย ในการสัญจร	ก่อสร้างถนน คสล. กว้าง ๕ เมตร ยาว ๑๘๗ เมตร	๕๓๘,๐๐๐	๕๓๘,๐๐๐	๕๓๘,๐๐๐	๕๓๘,๐๐๐	๕๓๘,๐๐๐	ได้ปริมาณงาน ครบถ้วนตาม เป้าหมาย	ประชาชนได้รับ ความสะดวก และความ ปลอดภัยในการ สัญจรมากขึ้น	กองช่าง
๕๘	โครงการก่อสร้างท่อระบายน้ำ บ้านศรีสง่า หมู่ที่ ๗ สายทางหลวง อบจ.๓๐๑๕	เพิ่มช่องทาง ระบายน้ำ ลด ปัญหาน้ำท่วมซึ่ง	ก่อสร้างท่อระบายน้ำ ความยาวรวม ๑๗๒ เมตร	๕๕๕,๐๐๐	๕๕๕,๐๐๐	๕๕๕,๐๐๐	๕๕๕,๐๐๐	๕๕๕,๐๐๐	ได้ปริมาณงาน ครบถ้วนตาม เป้าหมาย	เพิ่มช่องทาง ระบายน้ำ ลด ปัญหาน้ำท่วมซึ่ง	กองช่าง
๕๙	โครงการก่อสร้างถนน คสล. บ้านศรีสง่า หมู่ที่ ๗ สายบ้านงวงหวานคา โพนิน	เพิ่มความ สะดวกและ ความปลอดภัย ในการสัญจร	ก่อสร้างถนน คสล. กว้าง ๕ เมตร ยาว ๑๘๗ เมตร	-	-	-	๕๓๘,๐๐๐	๕๓๘,๐๐๐	ได้ปริมาณงาน ครบถ้วนตาม เป้าหมาย	ประชาชนได้รับ ความสะดวก และความ ปลอดภัยในการ สัญจรมากขึ้น	กองช่าง



รายละเอียดโครงการพัฒนา

แผนพัฒนาท้องถิ่น (พ.ศ.๒๕๖๖ - ๒๕๗๐) ฉบับทบทวน

แบบ ส.๑๒

องค์การบริหารส่วนตำบลช่องสามหมอ

- ก. ยุทธศาสตร์จังหวัดชัยภูมิที่ ๑ การสร้างความเข้มแข็งทางเศรษฐกิจฐานรากและแข่งขันได้อย่างยั่งยืน
 ข. ยุทธศาสตร์การพัฒนาขององค์กรปกครองส่วนท้องถิ่นในเขตจังหวัดชัยภูมิที่ ๖ การพัฒนาโครงสร้างพื้นฐานเพื่อรองรับการเป็นศูนย์กลางทางการตลาดและการเชื่อมโยงสู่ประเทศในประชาคมอาเซียน

๑. ยุทธศาสตร์การพัฒนาโครงสร้างพื้นฐานและสาธารณูปโภคที่ได้มาตรฐาน
 แผนงานอุตสาหกรรมและการโยธา

ที่	โครงการ	วัตถุประสงค์	เป้าหมาย (ผลผลิตของโครงการ)	งบประมาณ					ตัวชี้วัด (KPI)	ผลที่คาดว่าจะได้รับ	หน่วยงานรับผิดชอบหลัก
				๒๕๖๖ (บาท)	๒๕๖๗ (บาท)	๒๕๖๘ (บาท)	๒๕๖๙ (บาท)	๒๕๗๐ (บาท)			
๖๐	โครงการก่อสร้างท่อระบายน้ำ บ้านศรีสำ หมู่ที่ ๗ จาก บ้านบางมูลเจียง ขณะขณะแบ่ง ไป สามแยก	เพิ่มช่องทางระบายน้ำ ลด ปัญหาน้ำท่วมซ้ำ	ก่อสร้างท่อระบายน้ำ ความยาวรวม ๑๗๒ เมตร	-	๑๒๗,๐๐๐	-	๑๒๗,๐๐๐	-	ได้ปริมาณงานครบถ้วนตามเป้าหมาย	เพิ่มช่องทางระบายน้ำ ลดปัญหาน้ำท่วมซ้ำ	กองช่าง
๖๑	โครงการก่อสร้าง โอนแบบประสงฆ์ ศาลาประชาคมหมู่บ้าน บ้านศรีสำ หมู่ที่ ๗	เพิ่มเสริมความสะดวกในการจัดการประชุม กิจกรรมของหมู่บ้าน	ก่อสร้างตามแบบ ที่ อบต.ช่องสามหมอ กำหนดให้	-	-	-	๑๐๘,๐๐๐	ได้ปริมาณงานครบถ้วนตามเป้าหมาย	ประชาชนได้รับความสะดวกไม่ การทำประชุม/ทำกิจกรรม	กองช่าง	
๖๒	โครงการเสริมผิวจราจร แอพลิเคชันคอกอริต บ้านศรีสำ หมู่ที่ ๗ สายศาลาประชาคมหมู่บ้าน	เพื่อเพิ่มความสะอาดและความปลอดภัยในการสัญจร	เสริมผิวจราจร กว้าง ๔ เมตร ยาว ๒๗๐ เมตร	๑๒๕,๐๐๐	-	๑๒๕,๐๐๐	-	ก่อสร้างถนนได้ปริมาณงานครบถ้วนตามเป้าหมาย	ประชาชนได้รับความสะดวกและความปลอดภัยในการสัญจรมากขึ้น	กองช่าง	

รายละเอียดโครงการพัฒนา

แผนพัฒนาท้องถิ่น (พ.ศ.๒๕๖๖ - ๒๕๗๐) ฉบับทบทวน

แบบ ผ.๐๒

องค์การบริหารส่วนตำบลช่องสามหมอ

- ก. ยุทธศาสตร์จังหวัดชัยภูมิที่ ๓ การสร้างความเข้มแข็งทางเศรษฐกิจฐานรากและแข่งขันได้อย่างยั่งยืน
 ข. ยุทธศาสตร์การพัฒนาขององค์กรปกครองส่วนท้องถิ่นในเขตจังหวัดชัยภูมิที่ ๖ การพัฒนาโครงสร้างพื้นฐานเพื่อรองรับการเป็นศูนย์กลางทางการตลาดและการเชื่อมโยงสู่ประเทศในประชาคมอาเซียน

๑. ยุทธศาสตร์การพัฒนาโครงสร้างพื้นฐานและสาธารณูปโภคที่ได้มาตรฐาน
 แผนงานอุตสาหกรรมและการโยธา

ที่	โครงการ	วัตถุประสงค์	เป้าหมาย (ผลผลิตของโครงการ)	งบประมาณ					ตัวชี้วัด (KPI)	ผลที่คาดว่าจะได้รับ	หน่วยงานรับผิดชอบหลัก
				๒๕๖๖ (บาท)	๒๕๖๗ (บาท)	๒๕๖๘ (บาท)	๒๕๖๙ (บาท)	๒๕๗๐ (บาท)			
๖๓	โครงการเสริมผิวจราจร แอสฟัลท์ติกคอนกรีต บ้านศรีสำ หมู่ที่ ๗ สายทางไปบ้านหนองโฮ	เพื่อเพิ่มความ สะดวกและ ความปลอดภัย ในการสัญจร	เสริมผิวจราจร กว้าง ๔ เมตร ยาว ๒๓๐ เมตร	-	๔๗๕,๐๐๐	-	๔๗๕,๐๐๐	-	ก่อสร้างถนน ได้ปริมาณงาน ครบถ้วนตาม เป้าหมาย	ประชาชนได้รับความ สะดวก และความปลอดภัยในการ สัมรถรมาเพิ่มขึ้น	กองช่าง
๖๔	โครงการก่อสร้างถนน คสล. บ้านหนองชุม หมู่ที่ ๘ จาก บ้านนายวีโรจน์ เชื้อหนองทอน ไป ฝ่ายนิวซีแลนด์	เพิ่มความ สะดวกและ ความปลอดภัย ในการสัญจร	ก่อสร้างถนน คสล. กว้าง ๔ เมตร ยาว ๑๘๗ เมตร	๔๗๕,๐๐๐	๔๗๕,๐๐๐	๔๗๕,๐๐๐	๔๗๕,๐๐๐	๔๗๕,๐๐๐	ได้ปริมาณงาน ครบถ้วนตาม เป้าหมาย	ประชาชนได้รับความ สะดวก และความปลอดภัยในการ สัมรถรมาเพิ่มขึ้น	กองช่าง
๖๕	โครงการก่อสร้างถนน คสล. บ้านหนองชุม หมู่ที่ ๘ จาก บ้านนายบุญยงค์ สิทธิมงคล ไป ลำตัวกลาง	เพิ่มความ สะดวกและ ความปลอดภัย ในการสัญจร	ก่อสร้างถนน คสล. กว้าง ๔ เมตร ยาว ๑๘๗ เมตร	๔๗๕,๐๐๐	๔๗๕,๐๐๐	๔๗๕,๐๐๐	๔๗๕,๐๐๐	๔๗๕,๐๐๐	ได้ปริมาณงาน ครบถ้วนตาม เป้าหมาย	ประชาชนได้รับความ สะดวก และความปลอดภัยในการ สัมรถรมาเพิ่มขึ้น	กองช่าง



รายละเอียดโครงการพัฒนา
แผนพัฒนาท้องถิ่น (พ.ศ.๒๕๖๖ - ๒๕๗๐) ฉบับบทพจน
องค์การบริหารส่วนตำบลช่องสามหมอ

แบบ ร.๐๖

- ก. ยุทธศาสตร์จังหวัดชัยภูมิที่ ๑ การสร้างความเข้มแข็งทางเศรษฐกิจฐานรากและแข่งขันได้อย่างยั่งยืน
- ข. ยุทธศาสตร์การพัฒนาขององค์กรปกครองส่วนท้องถิ่นในเขตจังหวัดชัยภูมิที่ ๖ การพัฒนาโครงสร้างพื้นฐานเพื่อรองรับการเป็นศูนย์กลางทางการตลาดและการเชื่อมโยงสู่ประเทศในประชาคมอาเซียน
- ๑. ยุทธศาสตร์การพัฒนาโครงสร้างพื้นฐานและสาธารณูปโภคที่โดดเด่นฐาน

แผนงานอุตสาหกรรมและการโยธา

ที่	โครงการ	วัตถุประสงค์	เป้าหมาย (ผลผลิตของโครงการ)	งบประมาณ					ตัวชี้วัด (KPI)	ผลที่คาดว่าจะได้รับ	หน่วยงานรับผิดชอบหลัก
				๒๕๖๖ (บาท)	๒๕๖๗ (บาท)	๒๕๖๘ (บาท)	๒๕๖๙ (บาท)	๒๕๗๐ (บาท)			
๖๖	โครงการก่อสร้างถนน คสล. บ้านหนองชุม หมู่ที่ ๘ จากบ้านนาขี้เียง แก้วพิมพ์ สำห้วยกลาง	เพิ่มความสะดวกและความปลอดภัยในการสัญจร	ก่อสร้างถนน คสล. กว้าง ๔ เมตร ยาว ๑๘๗ เมตร	๕๕๘,๐๐๐	๕๕๘,๐๐๐	๕๕๘,๐๐๐	๕๕๘,๐๐๐	๕๕๘,๐๐๐	ได้รับปริมาณงานครบถ้วนตามเป้าหมาย	ประชาชนได้รับความสะดวกและความปลอดภัยในการสัญจรมากขึ้น	กองช่าง
๖๗	โครงการก่อสร้างท่อระบายน้ำ บ้านหนองชุม หมู่ที่ ๘ จากบ้านม่วงพิศ บำรุงเชื้อ ไปบ้านบางพรมมา อัมพบุรี	เพิ่มช่องทางระบายน้ำ ลดปัญหาน้ำท่วมขัง	ก่อสร้างท่อระบายน้ำ ความยาวรวม ๓๗๕ เมตร	๕๕๘,๐๐๐	๕๕๘,๐๐๐	๕๕๘,๐๐๐	๕๕๘,๐๐๐	๕๕๘,๐๐๐	ได้รับปริมาณงานครบถ้วนตามเป้าหมาย	เพิ่มช่องทางระบายน้ำ ลดปัญหาน้ำท่วมขัง	กองช่าง



รายละเอียดโครงการพัฒนา
แผนพัฒนาท้องถิ่น (พ.ศ.๒๕๖๖ - ๒๕๗๐) ฉบับพหุทวน
องค์การบริหารส่วนตำบลช่องสามหมอ

แบบ ๕.๐๖

- ก. ยุทธศาสตร์จังหวัดชัยภูมิที่ ๑ การสร้างความเข้มแข็งทางเศรษฐกิจฐานรากและแข่งขันได้อย่างยั่งยืน
ข. ยุทธศาสตร์การพัฒนาขององค์กรปกครองส่วนท้องถิ่นในเขตจังหวัดชัยภูมิที่ ๖ การพัฒนาโครงสร้างพื้นฐานเพื่อรองรับการเป็นศูนย์กลางทางการตลาดและการเชื่อมโยงสู่ประเทศในประชาคมอาเซียน

๑. ยุทธศาสตร์การพัฒนาโครงสร้างพื้นฐานและสาธารณูปโภคที่ได้มาตรฐาน
แผนงานอุตสาหกรรมและการโยธา

ที่	โครงการ	วัตถุประสงค์	เป้าหมาย (ผลลัพธ์ของโครงการ)	งบประมาณ					ตัวชี้วัด (KPI)	ผลที่คาดว่าจะได้รับ	หน่วยงานรับผิดชอบหลัก
				๒๕๖๖ (บาท)	๒๕๖๗ (บาท)	๒๕๖๘ (บาท)	๒๕๖๙ (บาท)	๒๕๗๐ (บาท)			
๖๘	โครงการก่อสร้างท่อระบายน้ำบ้านหนองชุม หมู่ที่ ๘ จากบ้านนางสุวรรณ ซากิน ไปบ้านนางพรมก อัมพบุรี	เพิ่มช่องทางระบายน้ำ ลดปัญหาน้ำท่วมขัง	ก่อสร้างท่อระบายน้ำ ความยาวรวม ๓๒๒ เมตร	-	๕๑๗,๐๐๐	-	๕๑๗,๐๐๐	-	ได้ปริมาณงานครบถ้วนตามเป้าหมาย	เพิ่มช่องทางระบายน้ำ ลดปัญหาน้ำท่วมขัง	กองช่าง
๖๙	โครงการปรับปรุงถนนเข้าพื้นที่การเกษตร บ้านหนองชุม หมู่ที่ ๘ จากบ้านนายธนกร รังกอดกลาง ไป บ้านนายสมศักดิ์ จารสาราย	เพิ่มความสะดวกและความปลอดภัยในการสัญจร	ปรับปรุงถนนกว้าง ๔ เมตร ยาว ๑,๐๐๐ เมตร	๕๑๗,๐๐๐	-	๕๑๗,๐๐๐	-	๕๑๗,๐๐๐	ได้ปริมาณงานครบถ้วนตามเป้าหมาย	ประชาชนได้รับความสะดวก และความปลอดภัยในการสัญจรมากขึ้น	กองช่าง
๗๐	โครงการปรับปรุงถนนเข้าพื้นที่การเกษตร บ้านหนองชุม หมู่ที่ ๘ จากถนนทางหลวง อบจ.๓๐๑๗๕ ไป บ้านนายใจชัย สาสา	เพิ่มความสะดวกและปลอดภัยในการสัญจร	ปรับปรุงถนนกว้าง ๔ เมตร ยาว ๑,๐๐๐ เมตร	๕๑๗,๐๐๐	-	๕๑๗,๐๐๐	-	๕๑๗,๐๐๐	ได้ปริมาณงานครบถ้วนตามเป้าหมาย	ประชาชนได้รับความสะดวก และความปลอดภัยในการสัญจรมากขึ้น	กองช่าง

รายละเอียดโครงการพัฒนา
แผนพัฒนาท้องถิ่น (พ.ศ.๒๕๖๖ - ๒๕๗๐) ฉบับทบทวน
องค์การบริหารส่วนตำบลช่องสามหมอ

แบบ ก.๐๖

- ก. ยุทธศาสตร์จังหวัดชัยภูมิที่ ๑ การสร้างความเข้มแข็งทางเศรษฐกิจฐานรากและแข่งขันได้อย่างยั่งยืน
ข. ยุทธศาสตร์การพัฒนาขององค์กรปกครองส่วนท้องถิ่นในเขตจังหวัดชัยภูมิที่ ๖ การพัฒนาโครงสร้างพื้นฐานเพื่อรองรับการเป็นศูนย์กลางทางการตลาดและการเชื่อมโยงสู่ประเทศในประชาคมอาเซียน

๑. ยุทธศาสตร์การพัฒนาโครงสร้างพื้นฐานและสาธารณูปโภคที่ได้มาตรฐาน

แผนงานยุทธศาสตร์และการโยธา

ที่	โครงการ	วัตถุประสงค์	เป้าหมาย (ผลผลิตของโครงการ)	งบประมาณ					ตัวชี้วัด (KPI)	ผลที่คาดว่าจะได้รับ	หน่วยงานรับผิดชอบหลัก
				๒๕๖๖ (บาท)	๒๕๖๗ (บาท)	๒๕๖๘ (บาท)	๒๕๖๙ (บาท)	๒๕๗๐ (บาท)			
๗๑	โครงการก่อสร้างถนน คลส. บ้านหนองชุม หมู่ที่ ๘ จากบ้านบึงหมื่น หมู่ที่ ๘ ไป บ้านนาขี้โรจน์ เขื่อนหนองบอน	เพิ่มความ สะดวกและ ความปลอดภัย ในการสัญจร	ก่อสร้างถนน คลส. กว้าง ๔ เมตร ยาว ๑๘๗ เมตร	๔๗๘,๐๐๐	-	-	๔๗๘,๐๐๐	-	ได้รับปริมาณงาน ครบถ้วนตาม เป้าหมาย	ประชาชนได้รับ ความสะดวก และความปลอดภัยในการสัญจรมากขึ้น	กองช่าง
๗๒	โครงการสร้างถนน คลส. บ้านหนองชุม หมู่ที่ ๘ จาก บ้านนาขี้เฒ่า ผ่านชัยภูมิ ไป สุดเขตถนนเส้นถนนของเขื่อน	เพิ่มความ สะดวกและ ความปลอดภัย ในการสัญจร	ก่อสร้างถนน คลส. กว้าง ๔ เมตร ยาว ๑๘๗ เมตร	๔๗๘,๐๐๐	๔๗๘,๐๐๐	๔๗๘,๐๐๐	๔๗๘,๐๐๐	-	ได้รับปริมาณงาน ครบถ้วนตาม เป้าหมาย	ประชาชนได้รับ ความสะดวก และความปลอดภัยในการสัญจรมากขึ้น	กองช่าง
๗๓	โครงการก่อสร้างสะพานข้ามลำห้วย บ้านหนองชุม หมู่ที่ ๘ จากบ้านนาแกสร ม่วงพืด ไป บ้านนาขี้วัวลา อำเภอเสวี	เพิ่มช่องทาง ระบายน้ำ ลด ปัญหาน้ำท่วมขัง	ก่อสร้างสะพานข้ามลำห้วย ความยาวรวม ๓๒๐ เมตร	๔๗๘,๐๐๐	-	-	๔๗๘,๐๐๐	-	ได้รับปริมาณงาน ครบถ้วนตาม เป้าหมาย	เพิ่มช่องทาง ระบายน้ำ ลด ปัญหาน้ำท่วมขัง	กองช่าง

รายละเอียดโครงการพัฒนา
แผนพัฒนาท้องถิ่น (พ.ศ.๒๕๖๖ - ๒๕๗๐) ฉบับบทวน
องค์การบริหารส่วนตำบลของสามหมอบ

แบบ ผ.๐๒

- ก. ยุทธศาสตร์จังหวัดชัยภูมิที่ ๑ การสร้างความเข้มแข็งทางเศรษฐกิจฐานรากและแข่งขันได้อย่างยั่งยืน
ข. ยุทธศาสตร์การพัฒนาขององค์กรปกครองส่วนท้องถิ่นในเขตจังหวัดชัยภูมิที่ ๖ การพัฒนาโครงสร้างพื้นฐานเพื่อรองรับการเป็นศูนย์กลางทางการตลาดและการเชื่อมโยงสู่ประเทศในประชาคมอาเซียน

๑. ยุทธศาสตร์การพัฒนาโครงสร้างพื้นฐานและสาธารณูปโภคที่ได้มาตรฐาน
แผนงานอุตสาหกรรมและการโยธา

ที่	โครงการ	วัตถุประสงค์	เป้าหมาย (ผลผลิตของ โครงการ)	งบประมาณ					ตัวชี้วัด (KPI)	ผลที่คาดว่าจะ ได้รับ	หน่วยงาน รับผิดชอบ หลัก
				๒๕๖๖ (บาท)	๒๕๖๗ (บาท)	๒๕๖๘ (บาท)	๒๕๖๙ (บาท)	๒๕๗๐ (บาท)			
๓๔	โครงการปรับปรุงถนน เข้าพื้นที่การเกษตร บ้านหนองหมูที่ ๘ จ.ท บ้านนายบุญยงค์ สีหะรังสรรค์ ไป ถ้ำห้วยกลาง	เพิ่มความ สะดวกและ ความปลอดภัย ในการสัญจร	ปรับปรุงถนน กว้าง ๔ เมตร ยาว ๓,๐๐๐ เมตร	๔๕๘,๐๐๐	-	๔๕๘,๐๐๐	-	๔๕๘,๐๐๐	ได้ปริมาณงาน ครบถ้วนตาม เป้าหมาย	ประชาชนได้รับ ความสะดวก และ ปลอดภัยในการ สัญจรมากขึ้น	กองช่าง
๓๕	โครงการก่อสร้างถนน คลส. บ้านแก้งชุม หมู่ที่ ๔ คุ้มวังขอนแก่น ต่อจากถนน คลส.เดิม ไป นานายคำแก้ว เหนือเนิน	เพิ่มความ สะดวกและ ความปลอดภัย ในการสัญจร	ก่อสร้างถนน คลส. กว้าง ๔ เมตร ยาว ๑๘๗ เมตร	๔๕๘,๐๐๐	๔๕๘,๐๐๐	๔๕๘,๐๐๐	๔๕๘,๐๐๐	๔๕๘,๐๐๐	ได้ปริมาณงาน ครบถ้วนตาม เป้าหมาย	ประชาชนได้รับ ความสะดวก และ ปลอดภัยในการ สัญจรมากขึ้น	กองช่าง
๓๖	โครงการก่อสร้างถนน คลส. บ้านแก้งชุม หมู่ที่ ๔ จากถนน ทล.๒๐๓ ไป บ้านนายบุญยงค์ สีหะรังสรรค์	เพิ่มความ สะดวกและ ความปลอดภัย ในการสัญจร	ก่อสร้างถนน คลส. กว้าง ๔ เมตร ยาว ๑๘๗ เมตร	๔๕๘,๐๐๐	๔๕๘,๐๐๐	๔๕๘,๐๐๐	๔๕๘,๐๐๐	๔๕๘,๐๐๐	ได้ปริมาณงาน ครบถ้วนตาม เป้าหมาย	ประชาชนได้รับ ความสะดวก และ ปลอดภัยในการ สัญจรมากขึ้น	กองช่าง



องค์การบริหารส่วนตำบลช่องสามหมอ

- ก. ยุทธศาสตร์จังหวัดชัยภูมิที่ ๑ การสร้างความเข้มแข็งทางเศรษฐกิจฐานรากและแข่งขันได้อย่างยั่งยืน
 ข. ยุทธศาสตร์การพัฒนาขององค์กรปกครองส่วนท้องถิ่นในเขตจังหวัดชัยภูมิที่ ๖ การพัฒนาโครงสร้างพื้นฐานเพื่อรองรับการเป็นศูนย์กลางทางการตลาดและการเชื่อมโยงสู่ประเทศในประชาคมอาเซียน

๑. ยุทธศาสตร์การพัฒนาโครงสร้างพื้นฐานและสาธารณูปโภคที่ได้มาตรฐาน

แผนงานอุตสาหกรรมและการโยธา

ที่	โครงการ	วัตถุประสงค์	เป้าหมาย (ผลผลิตของโครงการ)	งบประมาณ					ตัวชี้วัด (KPI)	ผลที่คาดว่าจะได้รับ	หน่วยงานรับผิดชอบหลัก
				๒๕๖๖ (บาท)	๒๕๖๗ (บาท)	๒๕๖๘ (บาท)	๒๕๖๙ (บาท)	๒๕๗๐ (บาท)			
๓๗	โครงการก่อสร้างถนน คสล. บ้านแก้งอุ่ม หมู่ที่ ๘ เส้นหลังหนองตานาวิชัย หล้าเพชร	เพิ่มความ สะดวกและ ความปลอดภัย ในการสัญจร	ก่อสร้างถนน คสล. กว้าง ๔ เมตร ยาว ๑๘๗ เมตร	-	๕๐๕,๐๐๐	-	๕๐๕,๐๐๐	-	ได้รับปริมาณงาน ครบถ้วนตาม เป้าหมาย	ประชาชนได้รับความ สะดวก และความปลอดภัยในการ สัญจรมากขึ้น	กองช่าง
๓๘	โครงการก่อสร้างท่อระบายน้ำ บ้านแก้งอุ่ม หมู่ที่ ๘ จาก บ้านนายสายของ ไป บ้านนายวิชัย พรมีพร	เพิ่มช่องทาง ระบายน้ำ ลด ปัญหาน้ำท่วมขัง	ก่อสร้างท่อระบายน้ำ ความยาวรวม ๑๓๕ เมตร	-	๕๐๕,๐๐๐	-	๕๐๕,๐๐๐	-	ได้รับปริมาณงาน ครบถ้วนตาม เป้าหมาย	เพิ่มช่องทาง ระบายน้ำ ลด ปัญหาน้ำท่วมขัง	กองช่าง
๓๙	โครงการปรับปรุงถนน เข้าพื้นที่การเกษตร บ้านแก้งอุ่ม หมู่ที่ ๘ คู่มือนางแดง จากหนองถึง น้ำประปาหมู่บ้าน ไป นายแดง ชากลาง	เพิ่มความ สะดวกและ ความปลอดภัย ในการสัญจร	ปรับปรุงถนน กว้าง ๔ เมตร ยาว ๑,๐๐๐ เมตร	-	๕๐๕,๐๐๐	-	๕๐๕,๐๐๐	-	ได้รับปริมาณงาน ครบถ้วนตาม เป้าหมาย	ประชาชนได้รับความ สะดวก และความปลอดภัยในการ สัญจรมากขึ้น	กองช่าง



รายละเอียดโครงการพัฒนา

แผนพัฒนาท้องถิ่น (พ.ศ. ๒๕๖๖ - ๒๕๗๐) ฉบับทบทวน

แบบ ผ.๑๖

องค์การบริหารส่วนตำบลช่องสามหมอ

- ก. ยุทธศาสตร์จังหวัดชัยภูมิที่ ๓ การสร้างความเข้มแข็งทางเศรษฐกิจฐานรากและแข่งขันได้อย่างยั่งยืน
 ข. ยุทธศาสตร์การพัฒนาขององค์การปกครองส่วนท้องถิ่นในเขตจังหวัดชัยภูมิที่ ๖ การพัฒนาโครงสร้างพื้นฐานเพื่อรองรับการเป็นศูนย์กลางทางการตลาดและการเชื่อมโยงสู่ประเทศในประชาคมอาเซียน

๑. ยุทธศาสตร์การพัฒนาโครงสร้างพื้นฐานและสาธารณูปโภคที่ได้มาตรฐาน

แผนงานอุตสาหกรรมและการโยธา

ที่	โครงการ	วัตถุประสงค์	เป้าหมาย (ผลผลิตของโครงการ)	งบประมาณ					ตัวชี้วัด (KPI)	ผลที่คาดว่าจะได้รับ	หน่วยงานรับผิดชอบหลัก
				๒๕๖๖ (บาท)	๒๕๖๗ (บาท)	๒๕๖๘ (บาท)	๒๕๖๙ (บาท)	๒๕๗๐ (บาท)			
๘๐	โครงการก่อสร้างถนน คลส. บ้านศรีพัฒนา หมู่ที่ ๑๐ จาก ถนน คลส.เดิม ไป นานางวรรณพาสังกะคนตรี	เพิ่มความ สะดวกและ ความปลอดภัย ในการสัญจร	ก่อสร้างถนน คลส. กว้าง ๔ เมตร ยาว ๑๑๗ เมตร	๑๒๖๕,๐๐๐	๑๒๖๕,๐๐๐	๑๒๖๕,๐๐๐	๑๒๖๕,๐๐๐	๑๒๖๕,๐๐๐	ได้รับปริมาณงาน ครบถ้วนตาม เป้าหมาย	ประชาชนได้รับความ สะดวก และ ความ ปลอดภัยในการ สัญจรมากขึ้น	กองช่าง
๘๑	โครงการปรับปรุงถนน เข้าพื้นที่การเกษตร บ้านศรีพัฒนา หมู่ที่ ๑๐ จากถนนสายพร้อม ม้าชัยภูมิ ไป นานางวรรณพาสังกะคนตรี	เพิ่มความ สะดวกและ ความปลอดภัย ในการสัญจร	ปรับปรุงถนน กว้าง ๔ เมตร ยาว ๓,๐๐๐ เมตร	๑๒๖๕,๐๐๐	-	๑๒๖๕,๐๐๐	-	๑๒๖๕,๐๐๐	ได้รับปริมาณงาน ครบถ้วนตาม เป้าหมาย	ประชาชนได้รับความ สะดวก และ ความ ปลอดภัยในการ สัญจรมากขึ้น	กองช่าง
๘๒	โครงการปรับปรุงถนน เข้าพื้นที่การเกษตร บ้านศรีพัฒนา หมู่ที่ ๑๐ จากถนนสายร่วมทาง ปุชทกา ไป นานางสังคีร์กีฬ - ปุญโฮธา	เพิ่มความ สะดวกและ ความปลอดภัย ในการสัญจร	ปรับปรุงถนน กว้าง ๔ เมตร ยาว ๓,๐๐๐ เมตร	๑๒๖๕,๐๐๐	-	๑๒๖๕,๐๐๐	-	๑๒๖๕,๐๐๐	ได้รับปริมาณงาน ครบถ้วนตาม เป้าหมาย	ประชาชนได้รับความ สะดวก และ ความ ปลอดภัยในการ สัญจรมากขึ้น	กองช่าง



รายละเอียดโครงการพัฒนา

แผนพัฒนาท้องถิ่น (พ.ศ.๒๕๖๖ - ๒๕๗๐) ฉบับทบทวน
องค์การบริหารส่วนตำบลช่องสามหมอ

แบบ ผ.๐๒

- ก. ยุทธศาสตร์จังหวัดชัยภูมิที่ ๑ การสร้างความเข้มแข็งทางเศรษฐกิจฐานรากและแข่งขันได้อย่างยั่งยืน
ข. ยุทธศาสตร์การพัฒนาขององค์การปกครองส่วนท้องถิ่นในเขตจังหวัดชัยภูมิที่ ๖ การพัฒนาโครงสร้างพื้นฐานเพื่อรองรับการเป็นศูนย์กลางทางการตลาดและกระจายเชื่อมโยงสู่ประเทศในประชาคมอาเซียน

๑. ยุทธศาสตร์การพัฒนาโครงสร้างพื้นฐานและสาธารณูปโภคที่ได้มาตรฐาน
แผนงานอุตสาหกรรมและการโยธา

ที่	โครงการ	วัตถุประสงค์	เป้าหมาย (ผลผลิตของ โครงการ)	งบประมาณ					ตัวชี้วัด (KPI)	ผลที่คาดว่าจะ ได้รับ	หน่วยงาน รับผิดชอบ หลัก
				๒๕๖๖ (บาท)	๒๕๖๗ (บาท)	๒๕๖๘ (บาท)	๒๕๖๙ (บาท)	๒๕๗๐ (บาท)			
๘๓	โครงการก่อสร้างถนน คสล. บ้านศรีพัฒนา หมู่ที่ ๑๐ ตำบลบ้านมาย้ำเจริญ มา ชัยภูมิ	เพิ่มความ สะดวกและ ความปลอดภัย ในการสัญจร	ก่อสร้างถนน คสล. กว้าง ๔ เมตร ยาว ๑๘๗ เมตร	-	๑๕๘,๐๐๐	-	๑๕๘,๐๐๐	-	ได้ปริมาณงาน ครบถ้วนตาม เป้าหมาย	ประชาชนได้รับ ความสะดวก และ ปลอดภัยในการ สัญจรมากขึ้น	กองช่าง
๘๔	โครงการก่อสร้างถนน คสล. บ้านศรีพัฒนา หมู่ที่ ๑๐ จากถนนแคว้นเหล็กท่าไป บ้านมาย้ำประมวล นครราชสีมา	เพิ่มความ สะดวกและ ความปลอดภัย ในการสัญจร	ก่อสร้างถนน คสล. กว้าง ๔ เมตร ยาว ๑๘๗ เมตร	-	-	-	๑๕๘,๐๐๐	-	ได้ปริมาณงาน ครบถ้วนตาม เป้าหมาย	ประชาชนได้รับ ความสะดวก และ ปลอดภัยในการ สัญจรมากขึ้น	กองช่าง
๘๕	โครงการก่อสร้างถนน คสล. บ้านศรีพัฒนา หมู่ที่ ๑๐ จากบ้านนายรัตน สีลาโชติ ไปบ้านนายศักดิ์คำ มาชัยภูมิ	เพิ่มความ สะดวกและ ความปลอดภัย ในการสัญจร	ก่อสร้างถนน คสล. กว้าง ๔ เมตร ยาว ๑๘๗ เมตร	๑๕๖,๐๐๐	-	-	๑๕๖,๐๐๐	-	ได้ปริมาณงาน ครบถ้วนตาม เป้าหมาย	ประชาชนได้รับ ความสะดวก และ ปลอดภัยในการ สัญจรมากขึ้น	กองช่าง



รายละเอียดโครงการพัฒนา
แผนพัฒนาท้องถิ่น (พ.ศ.๒๕๖๖ - ๒๕๗๐) ฉบับทบทวน
องค์การบริหารส่วนตำบลช่องสามหมอ

แบบ ผ.๐๒

- ก. ยุทธศาสตร์จังหวัดชัยภูมิที่ ๑ การสร้างความเข้มแข็งทางเศรษฐกิจฐานรากและแข่งขันได้อย่างยั่งยืน
ข. ยุทธศาสตร์การพัฒนาขององค์กรปกครองส่วนท้องถิ่นในเขตจังหวัดชัยภูมิที่ ๖ การพัฒนาโครงสร้างพื้นฐานเพื่อรองรับการเป็นศูนย์กลางทางการตลาดและการเชื่อมโยงสู่ประเทศในประชาคมอาเซียน

๑. ยุทธศาสตร์การพัฒนาโครงสร้างพื้นฐานและสาธารณูปโภคที่ได้มาตรฐาน
แผนงานอุตสาหกรรมและการโยธา

ที่	โครงการ	วัตถุประสงค์	เป้าหมาย (ผลผลิตของโครงการ)	งบประมาณ					ตัวชี้วัด (KPI)	ผลที่คาดว่าจะได้รับ	หน่วยงานรับผิดชอบหลัก
				๒๕๖๖ (บาท)	๒๕๖๗ (บาท)	๒๕๖๘ (บาท)	๒๕๖๙ (บาท)	๒๕๗๐ (บาท)			
๘๖	โครงการก่อสร้างสถาน ศสส. บ้านแสงเจริญ หมู่ที่ ๑๓ หมู่ศูนย์พัฒนาเด็กเล็ก บ้านแสงเจริญ	เป็นสถานสาธารณูปโภคให้ประชาชนได้ใช้ประโยชน์/จัดกิจกรรมต่างๆ	ก่อสร้างสถาน ศสส. ๗๘๘ ตารางเมตร	๘๐๕,๐๐๐	-	-	๘๘๘,๐๐๐	-	ได้รับปริมาณงานครบถ้วนตามเป้าหมาย	ประชาชนมีสถานที่ใช้ประโยชน์/จัดกิจกรรมมากขึ้น	กองช่าง
๘๗	โครงการก่อสร้างท่อระบายน้ำ บ้านแสงเจริญ หมู่ที่ ๑๑ จากบ้านแม่บัวผัน ครอบคลุมพื้นที่ บ้านพ่ออุทัย อ่างาง	เพิ่มช่องทางระบายน้ำ ลดปัญหาน้ำท่วมขัง	ก่อสร้างท่อระบายน้ำ ความยาวรวม ๓๒๒ เมตร	-	๕๒๗,๐๐๐	-	-	-	ได้รับปริมาณงานครบถ้วนตามเป้าหมาย	เพิ่มช่องทางระบายน้ำ ลดปัญหาน้ำท่วมขัง	กองช่าง
๘๘	โครงการก่อสร้างท่อระบายน้ำ บ้านแสงเจริญ หมู่ที่ ๑๓ จากบ้านบางระบอบ บุนไดา ไป สวมแยกก่อนหินใหญ่	เพิ่มช่องทางระบายน้ำ ลดปัญหาน้ำท่วมขัง	ก่อสร้างท่อระบายน้ำ ความยาวรวม ๓๒๒ เมตร	๕๓๕,๐๐๐	-	๕๐๕,๐๐๐	-	-	ได้รับปริมาณงานครบถ้วนตามเป้าหมาย	เพิ่มช่องทางระบายน้ำ ลดปัญหาน้ำท่วมขัง	กองช่าง

รายละเอียดโครงการพัฒนา

แผนพัฒนาท้องถิ่น (พ.ศ.๒๕๖๖ - ๒๕๗๐) ฉบับทบทวน

แบบ ผ.๐๖

องค์การบริหารส่วนตำบลช่องสามหมอ

- ก. ยุทธศาสตร์จังหวัดชัยภูมิที่ ๑ การสร้างความเข้มแข็งทางเศรษฐกิจฐานรากและแข่งขันได้อย่างยั่งยืน
 ข. ยุทธศาสตร์การพัฒนาขององค์กรปกครองส่วนท้องถิ่นในเขตจังหวัดชัยภูมิที่ ๖ การพัฒนาโครงสร้างพื้นฐานเพื่อรองรับการเป็นศูนย์กลางทางการตลาดและการเชื่อมโยงสู่ประเทศในประชาคมอาเซียน

๑. ยุทธศาสตร์การพัฒนาโครงสร้างพื้นฐานและสาธารณูปโภคที่ได้มาตรฐาน

แผนงานอุตสาหกรรมและการโยธา

ที่	โครงการ	วัตถุประสงค์	เป้าหมาย (ผลผลิตของโครงการ)	งบประมาณ					ตัวชี้วัด (KPI)	ผลที่คาดว่าจะได้รับ	หน่วยงานรับผิดชอบหลัก
				๒๕๖๖ (บาท)	๒๕๖๗ (บาท)	๒๕๖๘ (บาท)	๒๕๖๙ (บาท)	๒๕๗๐ (บาท)			
๘๙	โครงการก่อสร้างถนน คสล. บ้านแสงเจริญ หมู่ที่ ๓๓ จากสามแยกสะพานองกเขียน ไป บ้านนางฟ้าธา ดอยสูงวงษ์	เพิ่มความ สะดวกและ ความปลอดภัย ในการสัญจร	ก่อสร้างถนน คสล. กว้าง ๔ เมตร ยาว ๑๘๗ เมตร	๔๘๘,๐๐๐	-	๔๘๘,๐๐๐	-	-	ได้รับปริมาณงาน ครบถ้วนตาม เป้าหมาย	ประชาชนได้รับความ สะดวก ปลอดภัยในการ สัญจรมากขึ้น	กองช่าง
๙๐	โครงการเสริมผิวจราจร แอสฟัลท์ติกคอนกรีต บ้านแสงเจริญ หมู่ที่ ๓๓ เส้นนาบงเส้าสี่ ใจซื่อ	เพิ่มความ สะดวกและ ความปลอดภัย ในการสัญจร	เสริมผิวจราจร กว้าง ๔ เมตร ยาว ๒๗๐ เมตร	-	-	๔๙๕,๐๐๐	-	๔๙๕,๐๐๐	ได้รับปริมาณงาน ครบถ้วนตาม เป้าหมาย	ประชาชนได้รับความ สะดวก และ ความ ปลอดภัยในการ สัญจรมากขึ้น	กองช่าง
๙๑	โครงการก่อสร้างถนน คสล. บ้านแสงเจริญ หมู่ที่ ๓๓ จากนางราตรี บนตาแสง ไป นางบัวเรือน เนื่องมาศ	เพิ่มความ สะดวกและ ความปลอดภัย ในการสัญจร	ก่อสร้างถนน คสล. กว้าง ๔ เมตร ยาว ๑๘๗ เมตร	-	๔๘๘,๐๐๐	-	-	๔๘๘,๐๐๐	ได้รับปริมาณงาน ครบถ้วนตาม เป้าหมาย	ประชาชนได้รับความ สะดวก และ ความ ปลอดภัยในการ สัญจรมากขึ้น	กองช่าง

รายละเอียดโครงการพัฒนา

แผนพัฒนาท้องถิ่น (พ.ศ.๒๕๖๖ - ๒๕๗๐) ฉบับบททวน

แบบ ผ.๐๖

องค์การบริหารส่วนตำบลช่องสามหมอ

- ก. ยุทธศาสตร์จังหวัดชัยภูมิที่ ๑ การสร้างความเข้มแข็งทางเศรษฐกิจฐานรากและแข่งขันได้อย่างยั่งยืน
 ข. ยุทธศาสตร์การพัฒนาขององค์กรปกครองส่วนท้องถิ่นในเขตจังหวัดชัยภูมิที่ ๖ การพัฒนาโครงสร้างพื้นฐานเพื่อรองรับการเป็นศูนย์กลางทางการตลาดและการเชื่อมโยงสู่ประเทศในประชาคมอาเซียน

๓. ยุทธศาสตร์การพัฒนาโครงสร้างพื้นฐานและสาธารณูปโภคที่ได้มาตรฐาน

แผนงานอุตสาหกรรมและการโยธา

ที่	โครงการ	วัตถุประสงค์	เป้าหมาย (ผลผลิตของโครงการ)	งบประมาณ					ตัวชี้วัด (KPI)	ผลที่คาดว่าจะได้รับ	หน่วยงานรับผิดชอบหลัก	
				๒๕๖๖ (บาท)	๒๕๖๗ (บาท)	๒๕๖๘ (บาท)	๒๕๖๙ (บาท)	๒๕๗๐ (บาท)				
๔๒	โครงการก่อสร้างถนน คสล. บ้านแสงเจริญ หมู่ที่ ๑๑ จากบ้านนาหว้าพิชรา สมเจริญ ไป บ้านนาขลุ่ย ออกค่า	เพิ่มความ สะดวกและ ความปลอดภัย ในการสัญจร	ก่อสร้างถนน คสล. กว้าง ๔ เมตร ยาว ๑๘๗ เมตร	-	๔๕๘,๐๐๐	-	๕๓๘,๐๐๐	-	๒๕๗๐ (บาท)	ได้รับปริมาณงาน ครบถ้วนตาม เป้าหมาย	ประชาชนได้รับความ สะดวก และปลอดภัยในการสัญจรมากขึ้น	กองช่าง
๔๓	โครงการก่อสร้างถนน คสล. บ้านแสงเจริญ หมู่ที่ ๑๑ จาก บ้านนางสายของ ควรวัดยูถาม ไป บ้านนายวิรัตน์ บ้านญูเขียว	เพิ่มความ สะดวกและ ความปลอดภัย ในการสัญจร	ก่อสร้างถนน คสล. กว้าง ๔ เมตร ยาว ๑๘๗ เมตร	-	๔๕๘,๐๐๐	-	๕๓๘,๐๐๐	๕๓๘,๐๐๐	ได้รับปริมาณงาน ครบถ้วนตาม เป้าหมาย	ประชาชนได้รับความ สะดวก และปลอดภัยในการสัญจรมากขึ้น	กองช่าง	
๔๔	โครงการก่อสร้างถนน คสล. บ้านแสงเจริญ หมู่ที่ ๑๑ จากบ้านนาขลุ่ย วิสัยพิชรา ไป บ้านนาขลุ่ยพิชรา ศรีชะโคตร	เพิ่มความ สะดวกและ ความปลอดภัย ในการสัญจร	ก่อสร้างถนน คสล. กว้าง ๔ เมตร ยาว ๑๘๗ เมตร	-	๔๕๘,๐๐๐	-	๕๓๘,๐๐๐	๕๓๘,๐๐๐	ได้รับปริมาณงาน ครบถ้วนตาม เป้าหมาย	ประชาชนได้รับความ สะดวก และปลอดภัยในการสัญจรมากขึ้น	กองช่าง	

รายละเอียดโครงการพัฒนา

แผนพัฒนาท้องถิ่น (พ.ศ.๒๕๖๖ - ๒๕๗๐) ฉบับพัฒนา

แบบ ศ.๐๒

องค์การบริหารส่วนตำบลช่องสามหมอ

- ก. ยุทธศาสตร์จังหวัดชัยภูมิที่ ๓ การสร้างความเข้มแข็งทางเศรษฐกิจฐานรากและแข่งขันได้อย่างยั่งยืน
 ข. ยุทธศาสตร์การพัฒนาขององค์กรปกครองส่วนท้องถิ่นในเขตจังหวัดชัยภูมิที่ ๒ การพัฒนาโครงสร้างพื้นฐานเพื่อรองรับการเป็นศูนย์กลางทางการตลาดและการเชื่อมโยงสู่ประเทศในประชาคมอาเซียน

๑. ยุทธศาสตร์การพัฒนาโครงสร้างพื้นฐานและสาธารณูปโภคที่ได้มาตรฐาน

แผนงานอุตสาหกรรมและการโยธา

ที่	โครงการ	วัตถุประสงค์	เป้าหมาย (ผลผลิตของโครงการ)	งบประมาณ				ตัวชี้วัด (KPI)	ผลที่คาดว่าจะได้รับ	หน่วยงานรับผิดชอบหลัก
				๒๕๖๖ (บาท)	๒๕๖๗ (บาท)	๒๕๖๘ (บาท)	๒๕๖๙ (บาท)			
๘๕	โครงการก่อสร้างถนน คลส. บ้านแสงเจริญ หมู่ที่ ๑๓ จากศาลาประชาคมหมู่บ้าน ไปบ้านนายตมาม กอแม็ค	เพิ่มความสะดวกและความปลอดภัยในการสัญจร	ก่อสร้างถนน คลส. กว้าง ๔ เมตร ยาว ๑๘๗ เมตร	-	๔๘๘,๐๐๐	-	๔๘๘,๐๐๐	ได้รับปริมาณงานครบถ้วนตามเป้าหมาย	ประชาชนได้รับความสะดวกและความปลอดภัยในการสัญจรมากขึ้น	กองช่าง
๘๖	โครงการก่อสร้างถนน คลส. บ้านแสงเจริญ หมู่ที่ ๑๓ จากบ้านนาพันชา ลอยสูงรังค์ ไป บ้านนางสุวรรณ อ่างโพธิ์	เพิ่มความสะดวกและความปลอดภัยในการสัญจร	ก่อสร้างถนน คลส. กว้าง ๔ เมตร ยาว ๑๘๗ เมตร	-	-	๕๓๘,๐๐๐	ได้รับปริมาณงานครบถ้วนตามเป้าหมาย	ประชาชนได้รับความสะดวกและความปลอดภัยในการสัญจรมากขึ้น	กองช่าง	
๘๗	โครงการปรับปรุงถนนเข้าพื้นที่การเกษตร บ้านแสงเจริญ หมู่ที่ ๑๓ จากบ้านนายบุญชูรัง ของไปรษณีย์ ไป นายนายสิ วิสัยเจริญ	เพิ่มความสะดวกและความปลอดภัยในการสัญจร	ปรับปรุงถนน กว้าง ๔ เมตร ยาว ๑,๐๐๐ เมตร	-	๔๓๘,๐๐๐	-	๔๓๘,๐๐๐	ได้รับปริมาณงานครบถ้วนตามเป้าหมาย	ประชาชนได้รับความสะดวกและความปลอดภัยในการสัญจรมากขึ้น	กองช่าง



รายละเอียดโครงการพัฒนา

แผนพัฒนาท้องถิ่น (พ.ศ.๒๕๖๖ - ๒๕๗๐) ฉบับทบทวน

แบบ P.๐๑๒

องค์การบริหารส่วนตำบลช่องสามหมอ

- ก. ยุทธศาสตร์จังหวัดชัยภูมิที่ ๓ การสร้างความเข้มแข็งทางเศรษฐกิจฐานรากและแข่งขันได้อย่างยั่งยืน
 ข. ยุทธศาสตร์การพัฒนาขององค์กรปกครองส่วนท้องถิ่นในเขตจังหวัดชัยภูมิที่ ๖ การพัฒนาโครงสร้างพื้นฐานเพื่อรองรับการเป็นศูนย์กลางทางการตลาดและการเชื่อมโยงสู่ประเทศในประชาคมอาเซียน

๑. ยุทธศาสตร์การพัฒนาโครงสร้างพื้นฐานและสาธารณูปโภคที่ได้มาตรฐาน

แผนงานอุตสาหกรรมและการโยธา

ที่	โครงการ	วัตถุประสงค์	เป้าหมาย (ผลผลิตของโครงการ)	งบประมาณ					ตัวชี้วัด (KPI)	ผลลัพธ์ที่จะได้รับ	หน่วยงานรับมีคชอบหลัก
				๒๕๖๖ (บาท)	๒๕๖๗ (บาท)	๒๕๖๘ (บาท)	๒๕๖๙ (บาท)	๒๕๗๐ (บาท)			
๙๘	โครงการปรับปรุงถนนเข้าพื้นที่การเกษตร บ้านแสงเจริญ หมู่ที่ ๑๑ จากลำห้วยท่าช้างมา ไป นายไพฑูริย์ ห้วยบ้านแท่น	เพิ่มความสะอาดและความปลอดภัยในการสัญจร	ปรับปรุงถนนกว้าง ๔ เมตร ยาว ๓,๐๐๐ เมตร	-	-	๔๓๘,๐๐๐	-	๔๓๘,๐๐๐	ได้รับปริมาณงานครบถ้วนตามเป้าหมาย	ประชาชนได้รับความสะดวกและปลอดภัยในการสัญจรมากขึ้น	กองช่าง
๙๙	โครงการก่อสร้างท่อระบายน้ำ บ้านแสงเจริญ หมู่ที่ ๑๑ จากบ้านพ่อปัญญา วัวโย ไป ลำห้วยกลาง	เพิ่มช่องทางระบายน้ำ ลดปัญหาน้ำท่วมขัง	ก่อสร้างท่อระบายน้ำ ความยาวรวม ๑๓๒๖ เมตร	-	-	๔๙๙,๐๐๐	-	๔๙๙,๐๐๐	ได้รับปริมาณงานครบถ้วนตามเป้าหมาย	เพิ่มช่องทางระบายน้ำ ลดปัญหาน้ำท่วมขัง	กองช่าง
๑๐๐	โครงการก่อสร้างโรงจอดรถ อบต.ช่องสามหมอ	เพิ่มสถานที่จอดรถยนต์ส่วนกลาง และผู้ที่มีจิตศรัทธาบริจาค	ก่อสร้างตามแบบที่ อบต.ช่องสามหมอ กำหนดไว้	-	๕๐๐,๐๐๐	-	-	๕๐๐,๐๐๐	ได้รับปริมาณงานครบถ้วนตามเป้าหมาย	ความสะดวกและความเป็นระเบียบในการจอดรถยนต์มากขึ้น	กองช่าง

รายละเอียดโครงการพัฒนา
แผนพัฒนาท้องถิ่น (พ.ศ.๒๕๖๖ - ๒๕๗๐) ฉบับพัฒนา
องค์การบริหารส่วนตำบลช่องสามหมอ

- ก. ยุทธศาสตร์จังหวัดชัยภูมิที่ ๑ การสร้างความเข้มแข็งทางเศรษฐกิจฐานรากและแข่งขันได้อย่างยั่งยืน
ข. ยุทธศาสตร์การพัฒนาขององค์กรปกครองส่วนท้องถิ่นในเขตจังหวัดชัยภูมิที่ ๖ การพัฒนาโครงสร้างพื้นฐานเพื่อรองรับการเป็นศูนย์กลางทางการตลาดและการเชื่อมโยงสู่ประเทศในประชาคมอาเซียน

๑. ยุทธศาสตร์การพัฒนาโครงสร้างพื้นฐานและสาธารณูปโภคที่ได้มาตรฐาน

แผนงานอุตสาหกรรมและการโยธา

ที่	โครงการ	วัตถุประสงค์	เป้าหมาย (ผลผลิตของ โครงการ)	งบประมาณ				ตัวชี้วัด (KPI)	ผลที่คาดว่าจะ ได้รับ	หน่วยงาน รับผิดชอบ หลัก
				๒๕๖๖ (บาท)	๒๕๖๗ (บาท)	๒๕๖๘ (บาท)	๒๕๖๙ (บาท)			
๑๐๑	โครงการปรับปรุงผิวทาง ด้วยแอสฟัลต์ติกคอนกรีต บ้านแก่งศรี หมู่ที่ ๑ สายทางร.สำนักงาน อบต.ช่องสามหมอ	ปรับปรุงผิวถนน รอบสำนักงานเพิ่ม ความสะดวกและ ปรับภูมิทัศน์ให้ สวยงาม	ปรับปรุงผิวทาง แอสฟัลต์ติก คอนกรีต ๑,๐๒๐ ตารางเมตร	๕๖๗,๐๐๐	-	-	-	ได้ปริมาณงาน ครบถ้วนตาม เป้าหมาย	ผิวถนนรอบ สำนักงานได้รับ การปรับปรุงให้ สะดวก สะอาด มากขึ้น	กองช่าง
๑๐๒	โครงการก่อสร้างสถาน ศสท. สำนักงาน อบต. ช่องสามหมอ	เพิ่มความสะอาด ในการจัดกิจกรรม กลางแจ้ง	สถาน ศสท. พื้นที่ ๗๘๘ ตารางเมตร	๕๘๘,๐๐๐	-	-	-	ได้ปริมาณงาน ครบถ้วนตาม เป้าหมาย	พื้นที่และความ สะอาดในการจัด กิจกรรมเพิ่มขึ้น	กองช่าง
๑๐๓	โครงการก่อสร้างอาคาร อเนกประสงค์ ศูนย์พัฒนา เด็กเล็กบ้านแสงเจริญ	เพิ่มอาคารเพื่อใช้ ประโยชน์ในการ จัดการเรียนการ สอน	ก่อสร้างตามแบบที่ อบต.ช่องสามหมอ กำหนดให้	๕๐๐,๐๐๐	-	-	-	ได้ปริมาณงาน ครบถ้วนตาม เป้าหมาย	ครูและนักเรียน ได้รับความสะดวก ในการเรียนการ สอนมากขึ้น	กองช่าง

รายละเอียดโครงการพัฒนา
แผนพัฒนาท้องถิ่น (พ.ศ.๒๕๖๖ - ๒๕๗๐) ฉบับทบทวน
องค์การบริหารส่วนตำบลของสามหมอ

แบบ ผ.๑๒

- ก. ยุทธศาสตร์จังหวัดชัยภูมิที่ ๓ การสร้างความเข้มแข็งทางเศรษฐกิจฐานรากและแข่งขันได้อย่างยั่งยืน
ข. ยุทธศาสตร์การพัฒนาขององค์กรปกครองส่วนท้องถิ่นในเขตจังหวัดชัยภูมิที่ ๖ การพัฒนาโครงสร้างพื้นฐานเพื่อรองรับการเป็นศูนย์กลางทางการตลาดและภาคการเชื่อมโยงสู่ประเทศในประชาคมอาเซียน

๓. ยุทธศาสตร์การพัฒนาโครงสร้างพื้นฐานและสาธารณูปโภคที่ได้มาตรฐาน
แผนงานอุตสาหกรรมและการโยธา

ที่	โครงการ	วัตถุประสงค์	เป้าหมาย (ผลผลิตของ โครงการ)	งบประมาณ					ตัวชี้วัด (KPI)	ผลที่คาดว่าจะ ได้รับ	หน่วยงาน รับผิดชอบ หลัก
				๒๕๖๖ (บาท)	๒๕๖๗ (บาท)	๒๕๖๘ (บาท)	๒๕๖๙ (บาท)	๒๕๗๐ (บาท)			
๓๐๔	โครงการปรับปรุงศูนย์พัฒนาเด็กเล็กบ้านแสงเจริญ	ปรับปรุงให้สวยงามน่ามอง	พหุวิชาการ / ป้ายศูนย์พัฒนาเด็กเล็ก	๕๐๐,๐๐๐	-	-	๕๐๐,๐๐๐	๕๐๐,๐๐๐	ได้รับปริมาณงานตรงกับตามเป้าหมาย	ศูนย์พัฒนาเด็กเล็กสายงวงน้ำนองเป็นต้นสายสายองค์กั้งและผู้ปกครอง	กองช่าง
๓๐๕	โครงการปรับปรุงภูมิทัศน์สำนักงาน อบต. ช่องสามหมอ	ปรับปรุงภูมิทัศน์ให้มีความสวยงาม	ปรับปรุงตามแบบที่ อบต. ช่องสามหมอ กำหนดไว้	๓๐๐,๐๐๐	-	-	๓๐๐,๐๐๐	๓๐๐,๐๐๐	ได้รับปริมาณงานครบถ้วนตามแบบ	ภูมิทัศน์ได้รับการปรับปรุงใจมีความสวยงาม	กองช่าง
๓๐๖	โครงการพัฒนาสระหนองสูงแสง บ้านหนองแสง หมู่ที่ ๒ สานสาขางะสะระโน้ศาลเจ้าพ่อขุนราม	ปรับปรุงภูมิทัศน์ให้มีความสะอาดสวยงาม เป็นระเบียบเรียบร้อยน่ามอง เหมาะจะเป็นพักผ่อนหย่อนใจ	ปรับปรุงตามแบบที่ อบต. ช่องสามหมอ กำหนดไว้	๓๐๐,๐๐๐	-	-	๓๐๐,๐๐๐	๓๐๐,๐๐๐	ได้รับปริมาณงานครบถ้วนตามแบบ	ภูมิทัศน์ได้รับการปรับปรุงใจมีความสะอาดเรียบร้อย สร้างความสะอาดแก่ประชาชน	กองช่าง
รวม ๓๐๖ โครงการ											
รวมทั้งสิ้น ๓๐๖ โครงการ											



รายละเอียดโครงการพัฒนา
แผนพัฒนาท้องถิ่น (พ.ศ.๒๕๖๖ - ๒๕๗๐) ฉบับทบทวน
องค์การบริหารส่วนตำบลช่องสามหมอ

แบบ ส.๐๑๒

- ก. ยุทธศาสตร์จังหวัดชัยภูมิที่ ๑ การสร้างความเข้มแข็งทางเศรษฐกิจและแข่งขันได้อย่างยั่งยืน
- ข. ยุทธศาสตร์การพัฒนาขององค์กรปกครองส่วนท้องถิ่นในเขตจังหวัดชัยภูมิที่ ๗ การบริหารจัดการทรัพยากรธรรมชาติและสิ่งแวดล้อมแบบมีส่วนร่วมและยั่งยืน
๒. ยุทธศาสตร์พัฒนาการจัดการทรัพยากรธรรมชาติและสิ่งแวดล้อม

แผนงานการรักษาความสงบภายใน

ที่	โครงการ	วัตถุประสงค์	เป้าหมาย (ผลผลิตของโครงการ)	งบประมาณ					ตัวชี้วัด (KPI)	ผลที่คาดว่าจะได้รับ	หน่วยงาน รับผิดชอบ หลัก
				๒๕๖๖ (บาท)	๒๕๖๗ (บาท)	๒๕๖๘ (บาท)	๒๕๖๙ (บาท)	๒๕๗๐ (บาท)			
๑	โครงการป้องกันและ แก้ไขปัญห ไฟป่าและ หมอกควัน	เพิ่มความรู้การ จัดป้องกันและ แก้ไขปัญห ไฟ ป่าและหมอก ควัน	มีอบรม/กิจกรรม เพิ่ม ความรู้ด้านโครงการ	๕๐,๐๐๐	๕๐,๐๐๐	๕๐,๐๐๐	๕๐,๐๐๐	๕๐,๐๐๐	จำนวน ผู้เข้าร่วม โครงการ	ผู้เข้าร่วม โครงการมี ความรู้ใน ป้องกันและ แก้ไขปัญห ไฟ ป่าและหมอก ควัน	สำนักงาน ปลัด
รวม ๑ โครงการ				๕๐,๐๐๐	๕๐,๐๐๐	๕๐,๐๐๐	๕๐,๐๐๐	๕๐,๐๐๐			



รายละเอียดโครงการพัฒนา
แผนพัฒนาท้องถิ่น (พ.ศ.๒๕๖๖ - ๒๕๗๐) ฉบับบทวน
องค์การบริหารส่วนตำบลช่องสามหมอ

แบบ ๘.๐๒

- ก. ยุทธศาสตร์จังหวัดชัยภูมิที่ ๑ การสร้างความเข้มแข็งทางเศรษฐกิจและแข่งขันได้อย่างยั่งยืน
 ข. ยุทธศาสตร์การพัฒนาขององค์กรปกครองส่วนท้องถิ่นในเขตจังหวัดชัยภูมิที่ ๘ การบริหารจัดการทรัพยากรธรรมชาติและสิ่งแวดล้อมอย่างยั่งยืน
 ๒. ยุทธศาสตร์พัฒนาการจัดการทรัพยากรธรรมชาติและสิ่งแวดล้อม

แผนงานสาธารณสุข

ที่	โครงการ	วัตถุประสงค์	เป้าหมาย (ผลผลิตของโครงการ)	งบประมาณ					ตัวชี้วัด (KPI)	ผลที่คาดว่าจะได้รับ	หน่วยงาน รับผิดชอบ หลัก
				๒๕๖๖ (บาท)	๒๕๖๗ (บาท)	๒๕๖๘ (บาท)	๒๕๖๙ (บาท)	๒๕๗๐ (บาท)			
๑	โครงการตรวจแลปซิททางอากาศจากสวนสนามเกษตร	เพื่อตรวจแลปซิททางอากาศจากสวนสนามเกษตร	ตรวจแลปซิททางอากาศ จัดสวนสนามเกษตร เช่น ทำไถออกซิน สารก่อ มะเร็ง	๒๐๐,๐๐๐	๒๐๐,๐๐๐	๒๐๐,๐๐๐	๒๐๐,๐๐๐	๒๐๐,๐๐๐	ตรวจแลปซิททางอากาศจากสวนสนามเกษตรทุกเดือน	มีข้อมูลระดับมลพิษทางอากาศของสวนสนามเกษตร	สำนักงานปลัด
๒	โครงการรณรงค์ร่วมใจคัดแยกขยะในครัวเรือน	เสริมสร้างความรู้การคัดแยกขยะ ลดปัญหาขยะสะสม	ฝึกอบรม/จัดกิจกรรมสนับสนุนส่งเสริมให้แม่ประชาชนทั่วไป	๓๐,๐๐๐	๓๐,๐๐๐	๓๐,๐๐๐	๓๐,๐๐๐	๓๐,๐๐๐	จำนวนขยะที่อบต. คัดแยก กำจัดจำนวนลดลง	ผู้เข้าร่วมโครงการมีความรู้ในการคัดแยกขยะมากขึ้น	สำนักงานปลัด
๓	โครงการสนับสนุนและส่งเสริมการกำจัดขยะมูลฝอย สิ่งปฏิกูล และน้ำเสีย	สนับสนุนและส่งเสริมการกำจัดขยะมูลฝอย สิ่งปฏิกูล และน้ำเสีย	ฝึกอบรม จัดกิจกรรมสนับสนุนส่งเสริมให้แม่ประชาชนทั่วไป	๖๐,๐๐๐	๖๐,๐๐๐	๖๐,๐๐๐	๖๐,๐๐๐	๖๐,๐๐๐	จำนวนผู้เข้าร่วมโครงการ	ผู้เข้าร่วมโครงการมีความรู้ในการกำจัดขยะมากขึ้น	สำนักงานปลัด
รวม ๓ โครงการ				๒๕๐,๐๐๐	๒๕๐,๐๐๐	๒๕๐,๐๐๐	๒๕๐,๐๐๐	๒๕๐,๐๐๐			



รายละเอียดโครงการพัฒนา
แผนพัฒนาท้องถิ่น (พ.ศ.๒๕๖๖ - ๒๕๗๐) ฉบับทบทวน
องค์การบริหารส่วนตำบลช่องสามหมอ

แบบ ผ.๐๒

- ก. ยุทธศาสตร์จังหวัดชัยภูมิที่ ๓ การสร้างความเข้มแข็งทางเศรษฐกิจและแข่งขันได้อย่างยั่งยืน
ข. ยุทธศาสตร์การพัฒนาขององค์กรปกครองส่วนท้องถิ่นในเขตจังหวัดชัยภูมิที่ ๗ การบริหารจัดการทรัพยากรธรรมชาติและสิ่งแวดล้อมแบบมีส่วนร่วมและยั่งยืน
๒. ยุทธศาสตร์พัฒนาการจัดการทรัพยากรธรรมชาติและสิ่งแวดล้อม

แผนงานการเกษตร

ที่	โครงการ	วัตถุประสงค์	เป้าหมาย (ผลผลิตของ โครงการ)	งบประมาณ						ตัวชี้วัด (KPI)	ผลที่คาดว่าจะ ได้รับ	หน่วยงาน รับผิดชอบ หลัก
				๒๕๖๖ (บาท)	๒๕๖๗ (บาท)	๒๕๖๘ (บาท)	๒๕๖๙ (บาท)	๒๕๗๐ (บาท)	๒๕๗๑ (บาท)			
๑	โครงการอนุรักษ์ พันธุกรรมพืชอัน เนื่องมาจากพระราชดำริ	เพื่ออนุรักษ์และ พัฒนาทรัพยากร พันธุกรรมพืช	จัดอบรม/กิจกรรม ให้ความรู้แก่ ประชาชนทั่วไป	๒๐,๐๐๐	๒๐,๐๐๐	๒๐,๐๐๐	๒๐,๐๐๐	๒๐,๐๐๐	๒๐,๐๐๐	จำนวน ผู้เข้าร่วม โครงการ	ผู้เข้าร่วมโครงการ มีความรู้ในการ อนุรักษ์ป่า ไม้ ต้น	สำนักงาน ปลัด
๒	โครงการคลองสายน้ำใส	กำจัดผักตบชวา เศษขยะในแหล่งน้ำ ธรรมชาติ	แหล่งน้ำธรรมชาติ ไม่ขุดตักบ่อช่อง สามหมอ	๒๐,๐๐๐	๒๐,๐๐๐	๒๐,๐๐๐	๒๐,๐๐๐	๒๐,๐๐๐	๒๐,๐๐๐	จำนวน แหล่งน้ำที่ ดำเนินการ	แหล่งน้ำธรรมชาติ ได้รับฟื้นฟูแล้ว	สำนักงาน ปลัด
๓	โครงการจุดคืนชีวิต em ball) น้ำดื่มสะอาดใน แหล่งน้ำ	ส่งเสริมการจัดทำ ปุ๋ยหมักซึมน้ำ หมักจุลินทรีย์ และ จุดคืนชีวิต(em ball)	จัดอบรม/กิจกรรม ให้ความรู้แก่ ประชาชนทั่วไป	๒๐,๐๐๐	๒๐,๐๐๐	๒๐,๐๐๐	๒๐,๐๐๐	๒๐,๐๐๐	๒๐,๐๐๐	จำนวน ผู้เข้าร่วม โครงการ	ผู้เข้าร่วมโครงการ มีความรู้ในการทำ em ball ไม้ ต้น	สำนักงาน ปลัด

รายละเอียดโครงการพัฒนา
แผนพัฒนาท้องถิ่น (พ.ศ.๒๕๖๖ - ๒๕๗๐) ฉบับทบทวน
องค์การบริหารส่วนตำบลสองสามหม้อ

แบบ ผ.๐๒

- ก. ยุทธศาสตร์จังหวัดชัยภูมิที่ ๓ การสร้างความเข้มแข็งทางเศรษฐกิจและแข่งขันได้อย่างยั่งยืน
ข. ยุทธศาสตร์การพัฒนาขององค์กรปกครองส่วนท้องถิ่นในเขตจังหวัดชัยภูมิที่ ๗ การบริหารจัดการทรัพยากรธรรมชาติและสิ่งแวดล้อมแบบมีส่วนร่วมและยั่งยืน
๒. ยุทธศาสตร์พัฒนาการจัดการทรัพยากรธรรมชาติและสิ่งแวดล้อม

แผนงานการเกษตร

ที่	โครงการ	วัตถุประสงค์	เป้าหมาย (ผลผลิตของ โครงการ)	งบประมาณ						ตัวชี้วัด (KPI)	ผลที่คาดว่าจะได้รับ	หน่วยงาน รับผิดชอบ หลัก
				๒๕๖๖ (บาท)	๒๕๖๗ (บาท)	๒๕๖๘ (บาท)	๒๕๖๙ (บาท)	๒๕๗๐ (บาท)	๒๕๗๑ (บาท)			
๔	โครงการปลูกป่าเฉลิม พระเกียรติ	เพื่ออนุรักษ์ ธรรมชาติและปลูก ต้นไม้เพื่อรักษาและ ฟื้นฟูระบบนิเวศน์	จัดอบรมกิจกรรม ให้ความรู้ถึง ความสำคัญในการ ปลูกต้นไม้/ ทรัพยากรป่าไม้	๒๐,๐๐๐	๒๐,๐๐๐	๒๐,๐๐๐	๒๐,๐๐๐	๒๐,๐๐๐	๒๐,๐๐๐	จำนวน ผู้เข้าร่วม โครงการและ ต้นไม้ที่ปลูก	ประชาชนมี จิตสำนึกใน การปลูกป่า และรักษา ทรัพยากรป่า ไม้เพิ่มขึ้น	สำนักงาน ป่าไม้
๕	โครงการขับเคลื่อน อุทยานธรณีชัยภูมิ "ชัยภูมิไฮพาร์ค"	เพื่อขับเคลื่อนการ ดำเนินการจัดตั้ง อุทยานธรณีชัยภูมิ "ชัยภูมิไฮพาร์ค"	จัดกิจกรรม ประชาสัมพันธ์ของ การจัดตั้งอุทยาน ธรณีชัยภูมิ-ชัยภูมิ ไฮพาร์ค	๒๐,๐๐๐	๒๐,๐๐๐	๒๐,๐๐๐	๒๐,๐๐๐	๒๐,๐๐๐	๒๐,๐๐๐	ความก้าวหน้า ในการจัดตั้ง อุทยานธรณี ชัยภูมิ-ชัยภูมิ ไฮพาร์ค	ประชาชนรู้จัก และให้ ความสำคัญ กับการจัดตั้ง อุทยานธรณี ชัยภูมิ-ชัยภูมิ ไฮพาร์ค	สำนักงาน ป่าไม้
รวม ๕ โครงการ				๔๐๐,๐๐๐	๔๐๐,๐๐๐	๔๐๐,๐๐๐	๔๐๐,๐๐๐	๔๐๐,๐๐๐	๔๐๐,๐๐๐			
รวมทั้งสิ้น ๕ โครงการ				๔๓๐,๐๐๐	๔๓๐,๐๐๐	๔๓๐,๐๐๐	๔๓๐,๐๐๐	๔๓๐,๐๐๐	๔๓๐,๐๐๐			



รายละเอียดโครงการพัฒนา
แผนพัฒนาท้องถิ่น (พ.ศ.๒๕๖๖ - ๒๕๗๐) ฉบับทบทวน
องค์การบริหารส่วนตำบลช่องสามหมอ

แบบ ผ.๐๖

- ก. ยุทธศาสตร์จังหวัดชัยภูมิที่ ๑ การสร้างความเข้มแข็งทางเศรษฐกิจและแข่งขันได้อย่างยั่งยืน
ข. ยุทธศาสตร์การพัฒนาขององค์กรปกครองส่วนท้องถิ่นในเขตจังหวัดชัยภูมิที่ ๗ การบริหารจัดการทรัพยากรธรรมชาติและสิ่งแวดล้อมและยั่งยืน
๓. ยุทธศาสตร์พัฒนาการผลิตแบบพอเพียงและการกระจายรายได้เพื่อการแก้ปัญหาความยากจน

แผนงานบริหารงานทั่วไป

ที่	โครงการ	วัตถุประสงค์	เป้าหมาย (ผลผลิตของโครงการ)	งบประมาณ					ตัวชี้วัด (KPI)	ผลที่คาดว่าจะได้รับ	หน่วยงาน รับผิดชอบ หลัก
				๒๕๖๖ (บาท)	๒๕๖๗ (บาท)	๒๕๖๘ (บาท)	๒๕๖๙ (บาท)	๒๕๗๐ (บาท)			
๓	โครงการส่งเสริมสนับสนุนการดำเนินงานตามหลักปรัชญาของเศรษฐกิจพอเพียง	ส่งเสริมให้ประชาชนมีความรักความเข้าใจในหลักปรัชญาของเศรษฐกิจพอเพียง	จัดอบรม/กิจกรรมส่งเสริมความรู้	๒๐,๐๐๐ (บาท)	๒๐,๐๐๐ (บาท)	๒๐,๐๐๐ (บาท)	๒๐,๐๐๐ (บาท)	๒๐,๐๐๐ (บาท)	จำนวนผู้เข้าร่วมโครงการ	ผู้เข้าร่วมโครงการมีความเข้าใจในหลักปรัชญาของเศรษฐกิจพอเพียงมากขึ้น	สำนักงานปลัด
รวม ๓ โครงการ				๒๐,๐๐๐	๒๐,๐๐๐	๒๐,๐๐๐	๒๐,๐๐๐	๒๐,๐๐๐			

รายละเอียดโครงการพัฒนา
แผนพัฒนาท้องถิ่น (พ.ศ.๒๕๖๖ - ๒๕๗๐) ฉบับทบทวน
องค์การบริหารส่วนตำบลช่องสามหมอ

แบบ ผ.๐๑

- ก. ยุทธศาสตร์จังหวัดชัยภูมิที่ ๑ การสร้างความเข้มแข็งทางเศรษฐกิจและแข่งขันได้อย่างยั่งยืน
 ข. ยุทธศาสตร์การพัฒนาขององค์กรปกครองส่วนท้องถิ่นในเขตจังหวัดชัยภูมิที่ ๗ การบริหารจัดการทรัพยากรธรรมชาติและสิ่งแวดล้อมแบบมีส่วนร่วมและยั่งยืน
 ๓. ยุทธศาสตร์พัฒนาการผลิตแบบพอเพียงและการกระจายรายได้เพื่อต่อการแก้ปัญหาความยากจน

แผนงานสร้างความเข้มแข็งของชุมชน

ที่	โครงการ	วัตถุประสงค์	เป้าหมาย (ผลผลิตของโครงการ)	งบประมาณ					ตัวชี้วัด (KPI)	ผลที่คาดว่าจะได้รับ	หน่วยงาน รับผิดชอบ หลัก
				๒๕๖๖ (บาท)	๒๕๖๗ (บาท)	๒๕๖๘ (บาท)	๒๕๖๙ (บาท)	๒๕๗๐ (บาท)			
๑	โครงการส่งเสริมตลาดชุมชนตำบลช่องสามหมอ	ส่งเสริมสนับสนุนให้มีตลาดชุมชน	จัดเตรียมสถานที่จัดซื้อวัสดุอุปกรณ์ที่จำเป็น เช่น โต๊ะ เก้าอี้	๓๕๐,๐๐๐ (บาท)	๓๕๐,๐๐๐ (บาท)	๓๕๐,๐๐๐ (บาท)	๓๕๐,๐๐๐ (บาท)	๓๕๐,๐๐๐ (บาท)	จำนวนผู้ค้าขายในตลาด	ประชาชนในพื้นที่ตลาดซื้อขายสินค้าชุมชน	สำนักงานปลัด
๒	โครงการส่งเสริมและพัฒนาศักยภาพกลุ่มอาชีพและทัศนศึกษาชุมชน	เพื่อส่งเสริมและพัฒนาศักยภาพกลุ่มอาชีพ	จัดอบรม/กิจกรรมศึกษาดูงานเพื่อเพิ่มศักยภาพแก่กลุ่มอาชีพ	๓๐๐,๐๐๐ (บาท)	๓๐๐,๐๐๐ (บาท)	๓๐๐,๐๐๐ (บาท)	๓๐๐,๐๐๐ (บาท)	๓๐๐,๐๐๐ (บาท)	จำนวนผู้เข้าร่วมโครงการ	ผู้เข้าร่วมโครงการมีความรู้ในการเพิ่มศักยภาพกลุ่มอาชีพของ กชน	กองสวัสดิการสังคม



รายละเอียดโครงการพัฒนา
แผนพัฒนาท้องถิ่น (พ.ศ.๒๕๖๖ - ๒๕๗๐) ฉบับทบทวน
องค์การบริหารส่วนตำบลสองสามหมื่น

แบบ ผ.๐๒

- ก. ยุทธศาสตร์จังหวัดชัยภูมิที่ ๑ การสร้างความเข้มแข็งทางเศรษฐกิจและแข่งขันได้อย่างยั่งยืน
- ข. ยุทธศาสตร์การพัฒนาขององค์กรปกครองส่วนท้องถิ่นในเขตจังหวัดชัยภูมิที่ ๗ การบริหารจัดการทรัพยากรธรรมชาติและสิ่งแวดล้อมและยั่งยืน
๓. ยุทธศาสตร์พัฒนาการผลิตแบบพอเพียงและการกระจายรายได้เพื่อลดการแก้ปัญหาความยากจน
- แผนงานสร้างความเข้มแข็งของชุมชน**

ที่	โครงการ	วัตถุประสงค์	เป้าหมาย (ผลผลิตของโครงการ)	งบประมาณ					ตัวชี้วัด (KPI)	ผลที่คาดว่าจะ ได้รับ	หน่วยงาน รับผิดชอบ หลัก
				๒๕๖๖ (บาท)	๒๕๖๗ (บาท)	๒๕๖๘ (บาท)	๒๕๖๙ (บาท)	๒๕๗๐ (บาท)			
๓	โครงการฝึกอบรมส่งเสริมอาชีพ ฝึกการ/ผู้ดูแลคนพิการ	เพื่อฝึกอบรมส่งเสริมอาชีพ คนพิการ/ผู้ดูแล คนพิการ	จัดอบรม/กิจกรรม ให้ ความรู้แก่คนพิการ/ ผู้ดูแลคนพิการ	๓๐,๐๐๐	๓๐,๐๐๐	๓๐,๐๐๐	๓๐,๐๐๐	๓๐,๐๐๐	จำนวน ผู้เข้าร่วม โครงการ	ผู้เข้าร่วม โครงการมี ทักษะในการ ประกอบ อาชีพเพิ่มขึ้น	กอง สวัสดิการ สังคม
๔	โครงการพัฒนาผลิตภัณฑ์ สินค้าชุมชน	พัฒนาทักษะ การประดิษฐ์ และสร้างสรรค์ ผลิตภัณฑ์ บรรจุ ภัณฑ์ และสินค้า ชุมชน	จัดอบรม/กิจกรรม ให้ ความรู้แก่ประชาชน ทั่วไป	๕๐,๐๐๐	๕๐,๐๐๐	๕๐,๐๐๐	๕๐,๐๐๐	๕๐,๐๐๐	จำนวน ผู้เข้าร่วม โครงการ	ผู้เข้าร่วม โครงการมี ทักษะในการ พัฒนา ผลิตภัณฑ์	กอง สวัสดิการ สังคม
รวม ๔ โครงการ				๕๓๐,๐๐๐	๕๓๐,๐๐๐	๕๓๐,๐๐๐	๕๓๐,๐๐๐	๕๓๐,๐๐๐			



รายละเอียดโครงการพัฒนา

แผนพัฒนาท้องถิ่น (พ.ศ.๒๕๖๖ - ๒๕๗๐) ฉบับทบทวน

แบบ ผ.๐๒

องค์การบริหารส่วนตำบลช่องสามหมอ

- ก. ยุทธศาสตร์จังหวัดชัยภูมิที่ ๓ การสร้างความเข้มแข็งทางเศรษฐกิจและแข่งขันได้อย่างยั่งยืน
- ข. ยุทธศาสตร์การพัฒนาขององค์กรปกครองส่วนท้องถิ่นในเขตจังหวัดชัยภูมิที่ ๗ การบริหารจัดการทรัพยากรธรรมชาติและสิ่งแวดล้อมและยั่งยืน
- ๓. ยุทธศาสตร์พัฒนาการผลิตแบบพอเพียงและการกระจายรายได้เพื่อการแก้ปัญหาความยากจน

แผนงานการศาสนา วัฒนธรรม และันทนาการ

ที่	โครงการ	วัตถุประสงค์	เป้าหมาย (ผลผลิตของโครงการ)	งบประมาณ					ตัวชี้วัด (KPI)	ผลที่คาดว่าจะได้รับ	หน่วยงาน รับผิดชอบ หลัก
				๒๕๖๖ (บาท)	๒๕๖๗ (บาท)	๒๕๖๘ (บาท)	๒๕๖๙ (บาท)	๒๕๗๐ (บาท)			
๓	โครงการส่งเสริมการท่องเที่ยว	ส่งเสริมให้มีแหล่งท่องเที่ยวภายในตำบล	จัดกิจกรรม/ ประชาสัมพันธ์ส่งเสริมแหล่งท่องเที่ยวภายในตำบล	๑๕๐,๐๐๐	๑๕๐,๐๐๐	๑๕๐,๐๐๐	๑๕๐,๐๐๐	๑๕๐,๐๐๐	จำนวนนักท่องเที่ยวเพิ่มขึ้น	แหล่งท่องเที่ยวเป็นที่รู้จักในวงกว้างมากขึ้น	สำนักงานปลัด
รวม ๑ โครงการ				๑๕๐,๐๐๐	๑๕๐,๐๐๐	๑๕๐,๐๐๐	๑๕๐,๐๐๐	๑๕๐,๐๐๐			



รายละเอียดโครงการพัฒนา
 แผนพัฒนาท้องถิ่น (พ.ศ.๒๕๖๖ - ๒๕๗๐) ฉบับทบทวน
 องค์การบริหารส่วนตำบลช่องสามหมอ

แบบ ผ.๐๖

- ก. ยุทธศาสตร์จังหวัดชัยภูมิที่ ๓ การสร้างความเข้มแข็งทางเศรษฐกิจและแข่งขันได้อย่างยั่งยืน
 ข. ยุทธศาสตร์การพัฒนาขององค์กรปกครองส่วนท้องถิ่นในเขตจังหวัดชัยภูมิที่ ๗ การบริหารจัดการทรัพยากรธรรมชาติและสิ่งแวดล้อมและยั่งยืน
 ๓. ยุทธศาสตร์พัฒนาการผลิตแบบพอเพียงและการกระจายรายได้เพื่อการแก้ปัญหาความยากจน

แผนงานการเกษตร

ที่	โครงการ	วัตถุประสงค์	เป้าหมาย (ผลลัพธ์ของโครงการ)	งบประมาณ					ตัวชี้วัด (KPI)	ผลที่คาดว่าจะได้รับ	หน่วยงาน รับผิดชอบ หลัก
				๒๕๖๖ (บาท)	๒๕๖๗ (บาท)	๒๕๖๘ (บาท)	๒๕๖๙ (บาท)	๒๕๗๐ (บาท)			
๑	โครงการแปลงสาธิตไร้ นาส่วนผสมตามแนว พระราชดำริ	ส่งเสริมเกษตรกร ในกรรทำไร่ ตามผสมตาม แนวพระราชดำริ	จัดอบรม/กิจกรรม ให้ความรู้แก่เกษตรกร	๓๐,๐๐๐	๓๐,๐๐๐	๓๐,๐๐๐	๓๐,๐๐๐	๓๐,๐๐๐	จำนวน ผู้เข้าร่วม โครงการ	ผู้เข้าร่วม โครงการมี ความรู้ในการ ทำไร่ตามแนว ผสมตามแนว พระราชดำริ	สำนักงาน ปลัด
รวม ๑ โครงการ				๓๐,๐๐๐	๓๐,๐๐๐	๓๐,๐๐๐	๓๐,๐๐๐	๓๐,๐๐๐			
รวมทั้งสิ้น ๗ โครงการ				๓๓๐,๐๐๐	๓๓๐,๐๐๐	๓๓๐,๐๐๐	๓๓๐,๐๐๐	๓๓๐,๐๐๐			



รายละเอียดโครงการพัฒนา
แผนพัฒนาท้องถิ่น (พ.ศ.๒๕๖๖ - ๒๕๗๐) ฉบับทบทวน
องค์การบริหารส่วนตำบลช่องสามหมอ

- ก. ยุทธศาสตร์จังหวัดชัยภูมิที่ ๒ การพัฒนาสังคมและคุณภาพชีวิตให้มั่นคงตามหลักปรัชญาของเศรษฐกิจพอเพียง
ข. ยุทธศาสตร์การพัฒนาขององค์กรปกครองส่วนท้องถิ่นในเขตจังหวัดชัยภูมิที่ ๓ การพัฒนาคนและสังคมที่มีคุณภาพ
๔. ยุทธศาสตร์การพัฒนาทางสังคมให้เข้มแข็งและคุณภาพชีวิตที่ดีเพื่อความยั่งยืนของชุมชน

แผนงานการรักษาสภาพภายใน

ที่	โครงการ	วัตถุประสงค์	เป้าหมาย (ผลผลิตของ โครงการ)	งบประมาณ					ตัวชี้วัด (KPI)	ผลที่คาดว่าจะ ได้รับ	หน่วยงาน รับผิดชอบ หลัก
				๒๕๖๖ (บาท)	๒๕๖๗ (บาท)	๒๕๖๘ (บาท)	๒๕๖๙ (บาท)	๒๕๗๐ (บาท)			
๑	โครงการฝึกอบรม ชุดปฏิบัติการจิตอาสา ภัยพิบัติประจำองค์การบริหารส่วนตำบล ช่องสามหมอ	เพื่อสนับสนุนจิต อาสาพระราชทาน ให้มีทักษะความรู้ ความชำนาญในการ จัดการภัยพิบัติ	ฝึกอบรมทักษะการ จัดการภัยพิบัติให้แก่ จิตอาสา พระราชทานตำบล ช่องสามหมอ	๒๐๐,๐๐๐ (บาท)	๒๐๐,๐๐๐ (บาท)	๒๐๐,๐๐๐ (บาท)	๒๐๐,๐๐๐ (บาท)	๒๕๖๗ (บาท)	ร้อยละ ๑๐๐ ของผู้เข้าร่วม การฝึกอบรม มีความรู้ด้าน การจัดการ ภัยพิบัติ เบื้องต้น	ผู้เข้าร่วม ฝึกอบรมมี ทักษะความรู้ ความชำนาญ ในการจัดการ ภัยพิบัติ มากขึ้น	สำนักงาน ปลัด
๒	โครงการฝึกอบรม อาสาสมัครป้องกันภัย ฝ่ายพลเรือน (อปพร.)	เพื่อฝึกอบรม อปพร. ใหม่ความพร้อมและ ศักยภาพในการ ปฏิบัติงาน	ฝึกอบรม อปพร. หลักสุตรทบทวน/ หลักสุตรจัดตั้ง	๓๐๐,๐๐๐	๓๐๐,๐๐๐	๓๐๐,๐๐๐	๓๐๐,๐๐๐	๓๐๐,๐๐๐	จำนวน ผู้เข้าร่วม โครงการ	ผู้เข้าร่วม โครงการมี ความพร้อมใน การปฏิบัติงาน	สำนักงาน ปลัด
๓	โครงการซ่อมแซม ป้องกันและบรรเทา สาธารณภัย	เพื่อมีซ่อมแซม ป้องกันและบรรเทา สาธารณภัย	อปพร. ตำบลช่อง สามหมอ และ ประชาชนทั่วไป	๓๐,๐๐๐	๓๐,๐๐๐	๓๐,๐๐๐	๓๐,๐๐๐	๓๐,๐๐๐	จำนวน ผู้เข้าร่วม โครงการ	ผู้เข้าร่วม โครงการมี ความพร้อมใน การป้องกันฯ	สำนักงาน ปลัด

รายละเอียดโครงการพัฒนา
แผนพัฒนาท้องถิ่น (พ.ศ.๒๕๖๖ - ๒๕๗๐) ฉบับบทพจน
องค์การบริหารส่วนตำบลช่องสามหมอ

แบบ ผ.๐๖

- ก. ยุทธศาสตร์จังหวัดชัยภูมิที่ ๒ การพัฒนาสังคมและคุณภาพชีวิตให้มั่นคงตามหลักปรัชญาของเศรษฐกิจพอเพียง
ข. ยุทธศาสตร์การพัฒนาขององค์กรปกครองส่วนท้องถิ่นในเขตจังหวัดชัยภูมิที่ ๑ การพัฒนาคนและสังคมที่มีคุณภาพ
๔. ยุทธศาสตร์การพัฒนาทางสังคมให้เข้มแข็งและคุณภาพชีวิตที่ดีเพื่อความยั่งยืนของชุมชน

แผนงานการรักษาสภาพภายใน

ที่	โครงการ	วัตถุประสงค์	เป้าหมาย (ผลผลิตของ โครงการ)	งบประมาณ					ตัวชี้วัด (KPI)	ผลที่คาดว่าจะ จะได้รับ	หน่วยงาน รับผิดชอบ หลัก
				๒๕๖๖ (บาท)	๒๕๖๗ (บาท)	๒๕๖๘ (บาท)	๒๕๖๙ (บาท)	๒๕๗๐ (บาท)			
๔	โครงการป้องกันและ แก้ไขปัญหายาเสพติดเหตุ พาดพิงชนวนเหตุจากอบ ไผ่)	เพื่อป้องกันและ แก้ไขปัญหายาเสพติดเหตุ พาดพิงชนวนในชั้น เทศบาลใหม่	อปท. และ พนักงาน ออ.ค.ช่อง สามหมอ ร่วมกันตั้ง จุดบริการประชาชน	๔๐,๐๐๐ (บาท)	๔๐,๐๐๐ (บาท)	๔๐,๐๐๐ (บาท)	๔๐,๐๐๐ (บาท)	๔๐,๐๐๐ (บาท)	จุดบริการ จำนวน ๓ จุด	ในช่วง เทศกาลปีใหม่ ประชาชนมีจุด พัก จุดบริการ และอุบัติเหตุ ในจุดเสี่ยงลด น้อยลง	สำนักงาน ปลัด
๕	โครงการป้องกันและ แก้ไขปัญหายาเสพติดเหตุ พาดพิงชนวนเหตุจาก สงกรานต์	เพื่อป้องกันและ แก้ไขปัญหายาเสพติดเหตุ พาดพิงชนวนในชั้น เทศบาลสงกรานต์	อปท. และ พนักงาน ออ.ค.ช่อง สามหมอ ร่วมกันตั้ง จุดบริการประชาชน	๔๐,๐๐๐ (บาท)	๔๐,๐๐๐ (บาท)	๔๐,๐๐๐ (บาท)	๔๐,๐๐๐ (บาท)	๔๐,๐๐๐ (บาท)	จุดบริการ จำนวน ๓ จุด	ในช่วง เทศกาล สงกรานต์ ประชาชนมีจุด พัก จุดบริการ และอุบัติเหตุ ในจุดเสี่ยงลด น้อยลง	สำนักงาน ปลัด
รวม ๕ โครงการ				๘๐,๐๐๐	๘๐,๐๐๐	๘๐,๐๐๐	๘๐,๐๐๐	๘๐,๐๐๐			



รายละเอียดโครงการพัฒนา
แผนพัฒนาท้องถิ่น (พ.ศ.๒๕๖๖ - ๒๕๗๐) ฉบับบทวน
องค์การบริหารส่วนตำบลช่องสามหมอ

แบบ RL๐๖

- ก. ยุทธศาสตร์จังหวัดชัยภูมิที่ ๒ การพัฒนาสังคมและคุณภาพชีวิตให้มั่นคงตามหลักปรัชญาของเศรษฐกิจพอเพียง
 ข. ยุทธศาสตร์การพัฒนาขององค์กรปกครองส่วนท้องถิ่นในเขตจังหวัดชัยภูมิที่ ๓ การพัฒนาคนและสังคมที่มีคุณภาพ
 ๔. ยุทธศาสตร์การพัฒนาทางสังคมให้เข้มแข็งและคุณภาพชีวิตที่ดีเพื่อความยั่งยืนของชุมชน

แผนงานการศึกษา

ที่	โครงการ	วัตถุประสงค์	เป้าหมาย (ผลผลิตของ โครงการ)	งบประมาณ					ตัวชี้วัด (KPI)	ผลที่คาดว่าจะ ได้รับ	หน่วยงาน รับผิดชอบ หลัก
				๒๕๖๖ (บาท)	๒๕๖๗ (บาท)	๒๕๖๘ (บาท)	๒๕๖๙ (บาท)	๒๕๗๐ (บาท)			
๓	โครงการส่งเสริมการเรียนรู้นอกสถานที่เพื่อเสริมสร้างพัฒนาการของเด็ก	เพื่อเสริมสร้างการเรียนรู้และพัฒนาการของเด็ก	เด็กปฐมวัย ศพค. บ้านแสงเจริญ	๕๐,๐๐๐	๕๐,๐๐๐	๕๐,๐๐๐	๕๐,๐๐๐	๕๐,๐๐๐	จำนวน ผู้เข้าร่วม โครงการ	ผู้เข้าร่วม โครงการมี เรียนรู้และมี พัฒนาการ เพิ่มขึ้น	สำนักงาน ปลัด
๒	โครงการเสริมสร้างคุณธรรมจริยธรรม	เพื่อเสริมสร้างและปลูกฝังคุณธรรมจริยธรรม	เด็กปฐมวัย ศพค. บ้านแสงเจริญ	๓๐,๐๐๐	๓๐,๐๐๐	๓๐,๐๐๐	๓๐,๐๐๐	๓๐,๐๐๐	จำนวน ผู้เข้าร่วม โครงการ	ผู้เข้าร่วมได้รับ การเสริมสร้าง คุณธรรม จริยธรรม	สำนักงานปลัด
๓	โครงการงานวันเด็กแห่งชาติ	ให้ความสำคัญแก่เด็กและเยาวชน ซึ่งเป็นอนาคตของชาติ	เด็ก เยาวชน และ ผู้ปกครอง	๒๐๐,๐๐๐	๒๐๐,๐๐๐	๒๐๐,๐๐๐	๒๐๐,๐๐๐	๒๐๐,๐๐๐	จำนวน ผู้เข้าร่วม โครงการ	เด็กและ เยาวชนมีขวัญ และกำลังใจที่ ดี	สำนักงาน ปลัด



รายละเอียดโครงการพัฒนา

แผนพัฒนาท้องถิ่น (พ.ศ.๒๕๖๖ - ๒๕๗๐) ฉบับพัฒนา

แบบ ผ.๐๒

องค์การบริหารส่วนตำบลสามหมอบ

- ก. ยุทธศาสตร์จังหวัดชัยภูมิที่ ๒ การพัฒนาสังคมและคุณภาพชีวิตให้มั่นคงตามหลักปรัชญาของเศรษฐกิจพอเพียง
- ข. ยุทธศาสตร์การพัฒนาขององค์กรปกครองส่วนท้องถิ่นในเขตจังหวัดชัยภูมิที่ ๓ การพัฒนาคนและสังคมที่มีคุณภาพ
- ๔. ยุทธศาสตร์การพัฒนาทางสังคมให้เข้มแข็งและคุณภาพชีวิตที่ดีเพื่อความยั่งยืนของชุมชน

แผนงานการศึกษา

ที่	โครงการ	วัตถุประสงค์	เป้าหมาย (ผลผลิตของโครงการ)	งบประมาณ						ตัวชี้วัด (KPI)	ผลที่คาดว่าจะได้รับ	หน่วยงานรับผิดชอบหลัก
				๒๕๖๖ (บาท)	๒๕๖๗ (บาท)	๒๕๖๘ (บาท)	๒๕๖๙ (บาท)	๒๕๗๐ (บาท)	๒๕๗๑ (บาท)			
๔	โครงการสนับสนุนค่าใช้จ่ายในการจัดการศึกษา	อุดหนุนค่าใช้จ่ายอื่น การจัดการศึกษา ศูนย์พัฒนาเด็กเล็ก บ้านแสงเจริญ	เด็กปฐมวัย ศพค. บ้านแสงเจริญ	๕๐๐,๐๐๐	๕๒๐,๐๐๐	๕๔๐,๐๐๐	๕๖๐,๐๐๐	๕๘๐,๐๐๐	เด็กปฐมวัยทุก คนได้รับการ อุดหนุน ค่าใช้จ่าย	ลดภาระ ค่าใช้จ่ายของ ผู้ปกครอง	สำนักงานเลขาธิการ	
๕	โครงการอุดหนุนอาหารกลางวันโรงเรียนสังกัด สพฐ.	เพื่อจ่ายเป็นเงิน อุดหนุนอาหาร กลางวันในโรงเรียน สังกัด สพฐ.	ร.ว.บ้านหนองแสง วิทยา ร.ว.บ้านหนองไธ	๘๐๐,๐๐๐	๘๒๕,๐๐๐	๘๕๐,๐๐๐	๘๗๕,๐๐๐	๙๐๐,๐๐๐	โรงเรียน เป้าหมาย ได้รับการ อุดหนุน	ลดภาระ ค่าใช้จ่ายของ ผู้ปกครอง	สำนักงาน ปศุสัตว์	
๖	โครงการมีส่วนร่วมระหว่างผู้นำชุมชน ผู้ปกครอง ครู และบุคลากรทางการศึกษา	เพื่อเสริมสร้างการมีส่วนร่วมในการดูแลเด็กปฐมวัย	ผู้นำชุมชน ผู้ปกครอง ครู และ บุคลากรทางการศึกษา ศพค.บ้านแสงเจริญ	๒๐,๐๐๐	๒๐,๐๐๐	๒๐,๐๐๐	๒๐,๐๐๐	๒๐,๐๐๐	จำนวน ผู้เข้าร่วม โครงการ	ผู้เข้าร่วม โครงการมีส่วนในการดูแลเด็กปฐมวัย	สำนักงานเลขาธิการ	



รายละเอียดโครงการพัฒนา

แผนพัฒนาท้องถิ่น (พ.ศ.๒๕๖๖ - ๒๕๗๐) ฉบับทบทวน

แบบ ผ.๐๒

องค์การบริหารส่วนตำบลช่องสามหมอ

- ก. ยุทธศาสตร์จังหวัดชัยภูมิที่ ๒ การพัฒนาสังคมและคุณภาพชีวิตให้มั่นคงตามหลักปรัชญาของเศรษฐกิจพอเพียง
 ข. ยุทธศาสตร์การพัฒนาขององค์กรปกครองส่วนท้องถิ่นในเขตจังหวัดชัยภูมิที่ ๓ การพัฒนาคนและสังคมที่มีคุณภาพ
 ๔. ยุทธศาสตร์การพัฒนาทางสังคมให้เข้มแข็งและคุณภาพชีวิตที่ดีเพื่อความยั่งยืนของชุมชน

แผนงานการศึกษา

ที่	โครงการ	วัตถุประสงค์	เป้าหมาย (ผลผลิตของ โครงการ)	งบประมาณ					ตัวชี้วัด (KPI)	ผลที่คาดว่าจะ ได้รับ	หน่วยงาน รับผิดชอบ หลัก
				๒๕๖๖ (บาท)	๒๕๖๗ (บาท)	๒๕๖๘ (บาท)	๒๕๖๙ (บาท)	๒๕๗๐ (บาท)			
๗	โครงการประดิษฐ์สื่อ นวัตกรรมการเรียนการ สอน	ส่งเสริมให้เกิด ความคิดสร้างสรรค์ ในการเรียนการสอน	บุคลากรทางศึกษา และเด็กปฐมวัย ศพด.บ้านแสงเจริญ	๓๐,๐๐๐	๓๐,๐๐๐	๓๐,๐๐๐	๓๐,๐๐๐	๓๐,๐๐๐	ผู้เข้าร่วม โครงการมีการ เรียนการสอน ที่สร้างสรรค์ ขึ้น	ผู้เข้าร่วม โครงการมี ความรู้และ ความคิด สร้างสรรค์ใน การเรียนการ สอน	สำนักงาน ปลัด
๘	โครงการวันแม่แห่งชาติ	ให้ความสำคัญการ สถาบันครอบครัว	จัดกิจกรรม/พิธี วันแม่แห่งชาติ	๓๐,๐๐๐	๓๐,๐๐๐	๓๐,๐๐๐	๓๐,๐๐๐	๓๐,๐๐๐	จำนวน ผู้เข้าร่วม โครงการ	ประชาชนมี ความตระหนัก ถึงความสำคัญ ของวันแม่ แห่งชาติ	สำนักงาน ปลัด
๙	โครงการแข่งขันกีฬา ศูนย์พัฒนาเด็ก บ้านแสงเจริญ	เสริมสร้างความ สามัคคีและการออก กำลังกายให้แก่เด็ก ปฐมวัย	จัดกิจกรรม/แข่งขัน กีฬาศูนย์พัฒนา เด็กเล็กบ้านแสง เจริญ	๓๕,๐๐๐	๓๕,๐๐๐	๓๕,๐๐๐	๓๕,๐๐๐	๓๕,๐๐๐	จำนวน ผู้เข้าร่วม โครงการ	เด็กปฐมวัยมี พัฒนาการที่ดี สุขภาพ แข็งแรง	สำนักงาน ปลัด



รายละเอียดโครงการพัฒนา
แผนพัฒนาท้องถิ่น (พ.ศ.๒๕๖๖ - ๒๕๗๐) ฉบับทบทวน
องค์การบริหารส่วนตำบลช่องสามหมอ

แบบ ผ.๐๒

- ก. ยุทธศาสตร์จังหวัดชัยภูมิที่ ๒ การพัฒนาสังคมและคุณภาพชีวิตให้มั่นคงตามหลักปรัชญาของเศรษฐกิจพอเพียง
ข. ยุทธศาสตร์การพัฒนาขององค์กรปกครองส่วนท้องถิ่นในเขตจังหวัดชัยภูมิที่ ๓ การพัฒนาคนและสังคมที่มีคุณภาพ
๔. ยุทธศาสตร์การพัฒนาทางสังคมให้เข้มแข็งและคุณภาพชีวิตที่ดีเพื่อความยั่งยืนของชุมชน

แผนงานการศึกษา

ที่	โครงการ	วัตถุประสงค์	เป้าหมาย (ผลผลิตของ โครงการ)	งบประมาณ						ตัวชี้วัด (KPI)	ผลที่คาดว่าจะ จะได้รับ	หน่วยงาน รับผิดชอบ หลัก
				๒๕๖๖ (บาท)	๒๕๖๗ (บาท)	๒๕๖๘ (บาท)	๒๕๖๙ (บาท)	๒๕๗๐ (บาท)	๒๕๗๑ (บาท)			
๓๐	โครงการอุดหนุน อาหารเสริม(นม) สำหรับเด็ก	ส่งเสริมให้เด็ก ได้รับโภชนาการ ที่มีประโยชน์	ร.ร.บ้านหนองแสง วิทยา ร.ร.บ้านหนองโอ ตพต.บ้านแสงเจริญ	๕๐๐,๐๐๐	๕๖๕,๐๐๐	๕๕๐,๐๐๐	๕๗๕,๐๐๐	๖๐๐,๐๐๐	๖๒๐,๐๐๐	กลุ่มเป้าหมาย ได้รับอาหารเสริม (นม) ครบถ้วน	เด็กได้รับ โภชนาการที่ดี และแบ่งเบา ภาระของ ผู้ปกครอง	สำนักงาน ปลัด
๓๑	โครงการส่งเสริม การเรียนรู้เด็ก ปฐมวัยท้องถิ่น โดยผ่านการเล่น	ให้เด็กปฐมวัย ที่เล่นและทำ กิจกรรมต่างๆ อย่างสร้างสรรค์	จัดทำสนามเด็กเล่น สร้างปัญญา ศพต. บ้านแสงเจริญ	๖๐,๐๐๐	๖๐,๐๐๐	๖๐,๐๐๐	๖๐,๐๐๐	๖๐,๐๐๐	๖๐,๐๐๐	พัฒนาการ ของเด็ก ปฐมวัย	เด็กปฐมวัยที่มี เล่นที่ สร้างสรรค์ และปลอดภัย	สำนักงาน ปลัด
๓๒	โครงการรับต่อ แห่งชาติ	ให้ความสำคัญ กับสถาบัน ครอบครัว	จัดกิจกรรม / พิธี วันพ่อแห่งชาติ	๒๐,๐๐๐	๒๐,๐๐๐	๒๐,๐๐๐	๒๐,๐๐๐	๒๐,๐๐๐	๒๐,๐๐๐	จำนวน ผู้เข้าร่วม โครงการ	ประชาชนมี ความตระหนัก ถึงความสำคัญ ของวันพ่อ แห่งชาติ	สำนักงาน ปลัด
รวม ๓๒ โครงการ				๒,๙๗๕,๐๐๐	๒,๖๖๕,๐๐๐	๒,๓๗๕,๐๐๐	๒,๓๗๕,๐๐๐	๒,๓๗๕,๐๐๐	๒,๓๗๕,๐๐๐	๒,๓๖๕,๐๐๐		



- รายงานประจำปี ๒๕๖๖ - ๒๕๖๗
- แบบ ผ.๐๑๖
- รายละเอียดโครงการพัฒนา
แผนพัฒนาท้องถิ่น (พ.ศ.๒๕๖๖ - ๒๕๗๐) ฉบับทบทวน
องค์การบริหารส่วนตำบลช่องสามหมอ
- ก. ยุทธศาสตร์จังหวัดชัยภูมิที่ ๒ การพัฒนาสังคมและคุณภาพชีวิตให้มั่นคงตามหลักปรัชญาของเศรษฐกิจพอเพียง
ข. ยุทธศาสตร์การพัฒนาขององค์กรปกครองส่วนท้องถิ่นในเขตจังหวัดชัยภูมิที่ ๑ การพัฒนาคนและสังคมที่มีคุณภาพ
๔. ยุทธศาสตร์การพัฒนาทางสังคมให้เข้มแข็งและคุณภาพชีวิตที่ดีเพื่อความยั่งยืนของชุมชน

แผนงานสาธารณสุข

ที่	โครงการ	วัตถุประสงค์	เป้าหมาย (ผลผลิตของโครงการ)	งบประมาณ					ตัวชี้วัด (KPI)	ผลที่คาดว่าจะได้รับ	หน่วยงาน รับผิดชอบ หลัก
				๒๕๖๖ (บาท)	๒๕๖๗ (บาท)	๒๕๖๘ (บาท)	๒๕๖๙ (บาท)	๒๕๗๐ (บาท)			
๑	ยุทธศานองค์กรปกครองส่วนท้องถิ่นจัดทำโรงพยาบาลตามระดับพื้นที่	เพื่อรองรับการรักษา กลุ่มเสี่ยงและผู้ป่วยโรคโควิด-๑๙	ยุทธศานองค์กรปกครองส่วนท้องถิ่นจัดทำโรงพยาบาลตามระดับพื้นที่	๕๐๐,๐๐๐	๕๐๐,๐๐๐	๕๐๐,๐๐๐	๕๐๐,๐๐๐	๕๐๐,๐๐๐	มีโรงพยาบาลสนามเพียงพอต่อกลุ่มเสี่ยงและผู้ป่วย	สำนักงานสาธารณสุขจังหวัด	
๒	ค่าใช้จ่ายในการจัดตั้งโรงพยาบาลสนามระดับพื้นที่	เพื่อรองรับการรักษา กลุ่มเสี่ยงและผู้ป่วยโรคโควิด-๑๙	ค่าใช้จ่ายการจัดตั้งโรงพยาบาลสนามในระดับพื้นที่	๕๐๐,๐๐๐	๕๐๐,๐๐๐	๕๐๐,๐๐๐	๕๐๐,๐๐๐	๕๐๐,๐๐๐	มีโรงพยาบาลสนามเพียงพอต่อกลุ่มเสี่ยงและผู้ป่วย	สำนักงานสาธารณสุขจังหวัด	
๓	โครงการควบคุมโรคระบาดต่างๆ	เพื่อป้องกันหรือควบคุมโรคระบาดในพื้นที่	จัดซื้ออุปกรณ์ ค่ายา และเวชภัณฑ์ หรือวัคซีน	๓๐๐,๐๐๐	๓๐๐,๐๐๐	๓๐๐,๐๐๐	๓๐๐,๐๐๐	๓๐๐,๐๐๐	อัตราการเกิดโรคระบาดในพื้นที่	สำนักงานสาธารณสุขจังหวัด	
๔	โครงการป้องกันและระงับโรคติดต่อ	เพื่อป้องกันและระงับโรคติดต่อในพื้นที่	ฝึกอบรมให้ความรู้การป้องกันและระงับโรคติดต่อ	๓๐๐,๐๐๐	๓๐๐,๐๐๐	๓๐๐,๐๐๐	๓๐๐,๐๐๐	๓๐๐,๐๐๐	อัตราการเกิดโรคระบาดในพื้นที่	สำนักงานสาธารณสุขจังหวัด	



รายละเอียดโครงการพัฒนา
แผนพัฒนาท้องถิ่น (พ.ศ.๒๕๖๖ - ๒๕๗๐) ฉบับทบทวน
องค์การบริหารส่วนตำบลช่องสามหมอ

แบบ R.๐๒

- ก. ยุทธศาสตร์จังหวัดชัยภูมิที่ ๒ การพัฒนาสังคมและคุณภาพชีวิตให้มั่นคงตามหลักปรัชญาของเศรษฐกิจพอเพียง
ข. ยุทธศาสตร์การพัฒนาขององค์กรปกครองส่วนท้องถิ่นในเขตจังหวัดชัยภูมิที่ ๓ การพัฒนาคนและสังคมที่มีคุณภาพ
๔. ยุทธศาสตร์การพัฒนาทางสังคมให้เข้มแข็งและคุณภาพชีวิตที่ดีเพื่อความยั่งยืนของชุมชน

แผนงานสาธารณสุข

ที่	โครงการ	วัตถุประสงค์	เป้าหมาย (ผลผลิตของ โครงการ)	งบประมาณ					ตัวชี้วัด (KPI)	ผลที่คาดว่าจะได้รับ	หน่วยงาน รับผิดชอบ หลัก
				๒๕๖๖ (บาท)	๒๕๖๗ (บาท)	๒๕๖๘ (บาท)	๒๕๖๙ (บาท)	๒๕๗๐ (บาท)			
๕	โครงการป้องกันและแก้ไขสถานการณ์ฉุกเฉิน pm ๒.๕ ระดมขนาดเล็ก pm ๒.๕	เพื่อป้องกันและแก้ไขสถานการณ์ฉุกเฉิน pm ๒.๕	อบรมให้ความรู้/จัดกิจกรรมรณรงค์การลดปัญหาฝุ่น pm ๒.๕	๕๐,๐๐๐	๕๐,๐๐๐	๕๐,๐๐๐	๕๐,๐๐๐	๕๐,๐๐๐	จำนวนหมู่บ้านที่เข้าร่วมโครงการ	หมู่บ้านได้ดำเนินการด้านสาธารณสุขอย่างต่อเนื่อง	สำนักงานปศุสัตว์
๖	ยุทธพจนโครงการพระราชดำริด้านสาธารณสุข	ส่งเสริมการดำเนินงานด้านสาธารณสุขแก่สาธารณสุขการหมู่บ้าน	ยุทธพจนคณะกรรมการหมู่บ้าน ๑๑ หมู่บ้าน	๒๒๐,๐๐๐	๒๒๐,๐๐๐	๒๒๐,๐๐๐	๒๒๐,๐๐๐	๒๒๐,๐๐๐	จำนวนหมู่บ้านที่เข้าร่วมโครงการ	หมู่บ้านได้ดำเนินการด้านสาธารณสุขอย่างต่อเนื่อง	สำนักงานปศุสัตว์
๗	โครงการขับเคลื่อนสัตว์ปลอดโรค คนปลอดภัยจากโรคพิษสุนัขบ้า	ป้องกันการแพร่ระบาดของโรคพิษสุนัขบ้า	สุกและหมา ไบโฆต ตำบลช่องสามหมอ	๓๕,๐๐๐	๓๕,๐๐๐	๓๕,๐๐๐	๓๕,๐๐๐	๓๕,๐๐๐	จำนวนสุนัขและแมวที่ฉีดเชื้อฉีดเชื้อ	ไม่มีสุนัขและแมวที่ฉีดเชื้อ	สำนักงานปศุสัตว์
รวม ๗ โครงการ				๕๐๕,๐๐๐	๕๐๕,๐๐๐	๕๐๕,๐๐๐	๕๐๕,๐๐๐	๕๐๕,๐๐๐			

รายละเอียดโครงการพัฒนา
แผนพัฒนาท้องถิ่น (พ.ศ.๒๕๖๖ - ๒๕๗๐) ฉบับทบทวน
องค์การบริหารส่วนตำบลสองสามหมอ

แบบ ผ.๐๒

- ก. ยุทธศาสตร์จังหวัดชัยภูมิที่ ๒ การพัฒนาสังคมและคุณภาพชีวิตให้มั่นคงตามหลักปรัชญาของเศรษฐกิจพอเพียง
ข. ยุทธศาสตร์การพัฒนาขององค์กรปกครองส่วนท้องถิ่นในเขตจังหวัดชัยภูมิที่ ๒ การพัฒนาคุณภาพชีวิตและความเป็นอยู่ของประชาชนให้เข้มแข็งและยั่งยืน
๔. ยุทธศาสตร์การพัฒนาทางสังคมให้เข้มแข็งและคุณภาพชีวิตที่ดีเพื่อความยั่งยืนของชุมชน

แผนงานสังคมสงเคราะห์

ที่	โครงการ	วัตถุประสงค์	เป้าหมาย (ผลผลิตของ โครงการ)	งบประมาณ						ตัวชี้วัด (KPI)	ผลที่คาดว่าจะ ได้รับ	หน่วยงาน รับผิดชอบ หลัก
				๒๕๖๖ (บาท)	๒๕๖๗ (บาท)	๒๕๖๘ (บาท)	๒๕๖๙ (บาท)	๒๕๗๐ (บาท)	รวม (บาท)			
๑	โครงการดูแลผู้สูงอายุ ที่มีภาวะพึ่งพิงใน ระยะยาว (อาสาสมัคร บริบาลท้องถิ่น)	เพื่อให้มีอาสาสมัคร ประจำตำบลที่มี หน้าที่ดูแลผู้สูงอายุ ที่มีภาวะพึ่งพิง	คัดเลือกอาสาสมัคร บริบาลท้องถิ่น ประจำตำบลช่อง สามหมอ จำนวน ๒ คน	๓๕๔,๐๐๐	๓๕๔,๐๐๐	๓๕๔,๐๐๐	๓๕๔,๐๐๐	๓๕๔,๐๐๐	๓๕๔,๐๐๐	มีอาสาสมัคร ครบถ้วนตาม เป้าหมาย และช่วยเหลือ มากขึ้น	กอง สวัสดิการ สังคม	
๒	โครงการพัฒนา คุณภาพชีวิต ผู้ด้อยโอกาสและ ครอบครัวผู้รายได้น้อย	เพื่อช่วยเหลือ ผู้ด้อยโอกาสและ ครอบครัวผู้รายได้น้อยให้มีสภาวะ ความเป็นอยู่ที่ดีขึ้น	ผู้ด้อยโอกาสและ ครอบครัวผู้รายได้น้อยในเขตตำบล ช่องสามหมอ	๓๐๐,๐๐๐	๓๐๐,๐๐๐	๓๐๐,๐๐๐	๓๐๐,๐๐๐	๓๐๐,๐๐๐	ร้อยละ ๕๐ ของเป้าหมาย ได้รับการ ช่วยเหลือ	สภาวะความ เป็นอยู่ของ เป้าหมายดีขึ้น	กอง สวัสดิการ สังคม	
๓	โครงการส่งเสริมความ มั่นคงทางเศรษฐกิจ และสวัสดิการสังคม ผู้สูงอายุ	เพื่อสนับสนุนและ ส่งเสริมการออมเงิน เพื่อเพิ่มสวัสดิการใน กลุ่มผู้สูงอายุ	ศึกษาดูงานนอก สถานที่ สนับสนุน กองทุนสวัสดิการ ผู้สูงอายุ	๕๐,๐๐๐	๕๐,๐๐๐	๕๐,๐๐๐	๕๐,๐๐๐	๕๐,๐๐๐	ร้อยละ ๕๐ ของผู้สูงอายุ เข้าร่วม โครงการ	ผู้สูงอายุมี สวัสดิการเพิ่ม มากขึ้น	กอง สวัสดิการ สังคม	



รายละเอียดโครงการพัฒนา
แผนพัฒนาท้องถิ่น (พ.ศ.๒๕๖๖ - ๒๕๗๐) ฉบับทบทวน
องค์การบริหารส่วนตำบลช่องสามหมอ

แบบ ผ.๐๒

- ก. ยุทธศาสตร์จังหวัดชัยภูมิที่ ๒ การพัฒนาสังคมและคุณภาพชีวิตให้มั่นคงตามหลักปรัชญาของเศรษฐกิจพอเพียง
ข. ยุทธศาสตร์การพัฒนาขององค์กรปกครองส่วนท้องถิ่นในเขตจังหวัดชัยภูมิที่ ๒ การพัฒนาคุณภาพชีวิตและความเป็นอยู่ของประชาชนให้เข้มแข็งและยั่งยืน
๔. ยุทธศาสตร์การพัฒนาทางสังคมให้เข้มแข็งและคุณภาพชีวิตที่ดีเพื่อความยั่งยืนของชุมชน

แผนงานสังคมสงเคราะห์

ที่	โครงการ	วัตถุประสงค์	เป้าหมาย (ผลผลิตของ โครงการ)	งบประมาณ					ตัวชี้วัด (KPI)	ผลที่คาดว่าจะ จะได้รับ	หน่วยงาน รับผิดชอบ หลัก
				๒๕๖๖ (บาท)	๒๕๖๗ (บาท)	๒๕๖๘ (บาท)	๒๕๖๙ (บาท)	๒๕๗๐ (บาท)			
๔	โครงการส่งเสริมและ พัฒนาคุณภาพชีวิต ผู้สูงอายุ	เพื่อส่งเสริมและ พัฒนาคุณภาพชีวิต ผู้สูงอายุ	จัดกิจกรรมโรงเรียน ผู้สูงวัย อบต. ช่องสามหมอ	๕๐๐,๐๐๐	๕๐๐,๐๐๐	๕๐๐,๐๐๐	๕๐๐,๐๐๐	๕๐๐,๐๐๐	จำนวน ผู้เข้าร่วม โครงการ	ผู้เข้าร่วม โครงการได้รับ การส่งเสริม และพัฒนา คุณภาพชีวิต ให้ดียิ่งขึ้น	กอง สวัสดิการ สังคม
๕	โครงการแข่งขันกีฬา และนันทนาการ ผู้สูงอายุ	เพื่อส่งเสริมให้ ผู้สูงอายุได้ทำร่างกาย และมีกิจกรรม นันทนาการร่วมกัน	นักเรียนโรงเรียนผู้ สูงวัย อบต.ช่องสาม หมอ และ อบท. อื่นๆ ร่วมทำ กิจกรรม	๕๐,๐๐๐	๕๐,๐๐๐	๕๐,๐๐๐	๕๐,๐๐๐	๕๐,๐๐๐	จำนวน ผู้เข้าร่วม โครงการ	ผู้สูงอายุที่เข้า ร่วมโครงการ ได้ร่วมเล่นกีฬา และมีกิจกรรม นันทนาการ ร่วมกัน	กอง สวัสดิการ สังคม
รวม ๕ โครงการ				๙๕๔,๐๐๐	๙๕๔,๐๐๐	๙๕๔,๐๐๐	๙๕๔,๐๐๐	๙๕๔,๐๐๐			



รายละเอียดโครงการพัฒนา
แผนพัฒนาท้องถิ่น (พ.ศ.๒๕๖๖ - ๒๕๗๐) ฉบับทบทวน
องค์การบริหารส่วนตำบลช่องสามหมอ

แบบ ม.๑๖

- ก. ยุทธศาสตร์จังหวัดชัยภูมิที่ ๒ การพัฒนาสังคมและคุณภาพชีวิตให้มั่นคงตามหลักปรัชญาของเศรษฐกิจพอเพียง
ข. ยุทธศาสตร์การพัฒนาขององค์กรปกครองส่วนท้องถิ่นในเขตจังหวัดชัยภูมิที่ ๒ การพัฒนาคุณภาพชีวิตและความเป็นอยู่ของประชาชนให้เข้มแข็งและยั่งยืน
๔. ยุทธศาสตร์การพัฒนาทางสังคมให้เข้มแข็งและคุณภาพชีวิตที่ดีเพื่อความยั่งยืนของชุมชน

แผนงานสร้างเสริมเข้มแข็งของชุมชน

ที่	โครงการ	วัตถุประสงค์	เป้าหมาย (ผลผลิตของ โครงการ)	งบประมาณ					ตัวชี้วัด (KPI)	ผลที่คาดว่าจะได้รับ	หน่วยงาน รับผิดชอบ หลัก
				๒๕๖๖ (บาท)	๒๕๖๗ (บาท)	๒๕๖๘ (บาท)	๒๕๖๙ (บาท)	๒๕๗๐ (บาท)			
๑	โครงการป้องกันและ แก้ไขปัญหายาเสพติด	เพื่อป้องกันและ แก้ไขปัญหายาเสพติด	จัดอบรม/กิจกรรม รณรงค์ให้ความรู้ใน การป้องกันและภัย ของยาเสพติด	๓๐,๐๐๐	๓๐,๐๐๐	๓๐,๐๐๐	๓๐,๐๐๐	๓๐,๐๐๐	จำนวน ผู้เกี่ยวข้องกับ ยาเสพติด ลดลง	ปัญหายาเสพติดลดลง	สำนักงาน ปชต.
๒	โครงการส่งเสริม ร่วมใจสร้างชุมชน ความรุนแรงใน ครอบครัว	เพื่อลดปัญหาความ รุนแรง เสริมสร้าง คุณค่าของสถาบัน ครอบครัว	ประชาชนที่มี ความรู้ความเข้าใจ เพื่อลดปัญหาความ รุนแรงในครอบครัว	๒๐๐,๐๐๐	๒๐๐,๐๐๐	๒๐๐,๐๐๐	๒๐๐,๐๐๐	๒๐๐,๐๐๐	จำนวนผู้เข้า ร่วมโครงการ	ปัญหาความ รุนแรงใน ครอบครัว ลดลง	กบง สวัสดิการ สังคม
๓	โครงการต้นกล้าเยาวชน พัฒนาท้องถิ่น	เพื่อส่งเสริมเด็กและ เยาวชนให้มีความ เป็นจิตอาสาซึ่งเป็น ส่วนสำคัญในการ พัฒนาท้องถิ่น	เด็กและเยาวชน ได้รับการอบรมและ ร่วมทำกิจกรรมจิต อาสา	๕๐,๐๐๐	๕๐,๐๐๐	๕๐,๐๐๐	๕๐,๐๐๐	๕๐,๐๐๐	จำนวนผู้เข้า ร่วมโครงการ	เด็กและ เยาวชนมี ความตระหนัก ในการกำจัด อาชญากรรม	กบง สวัสดิการ สังคม
๔	โครงการสนับสนุนและ ขับเคลื่อนสถานเด็กและ เยาวชนตำบลช่องสาม หมอ	เพื่อสนับสนุนและ ขับเคลื่อนการ พัฒนาสถานเด็กและ เยาวชน	จัดอบรม/กิจกรรม ให้ความรู้เพื่อ ส่งเสริมและพัฒนา สถานเด็กและเยาวชน	๕๐,๐๐๐	๕๐,๐๐๐	๕๐,๐๐๐	๕๐,๐๐๐	๕๐,๐๐๐	จำนวนเด็ก สถานเด็กและ เยาวชนที่เข้า ร่วมโครงการ	สถานเด็กและ เยาวชนได้รับ การส่งเสริม และสนับสนุน	กบง สวัสดิการ สังคม

รายละเอียดโครงการพัฒนา

แผนพัฒนาท้องถิ่น (พ.ศ.๒๕๖๖ - ๒๕๗๐) ฉบับทบทวน

แบบ ศ.๐๒

องค์การบริหารส่วนตำบลช่องสามหมอ

- ก. ยุทธศาสตร์จังหวัดชัยภูมิที่ ๒ การพัฒนาสังคมและคุณภาพชีวิตให้มั่นคงตามหลักปรัชญาของเศรษฐกิจพอเพียง
- ข. ยุทธศาสตร์การพัฒนาขององค์กรปกครองส่วนท้องถิ่นในเขตจังหวัดชัยภูมิที่ ๒ การพัฒนาคุณภาพชีวิตและความเป็นอยู่ของประชาชนให้เข้มแข็งและยั่งยืน

๔. ยุทธศาสตร์การพัฒนาทางสังคมให้เข้มแข็งและคุณภาพชีวิตที่ดีเพื่อความยั่งยืนของชุมชน

แผนงานสร้างเสริมเข้มแข็งของชุมชน

ที่	โครงการ	วัตถุประสงค์	เป้าหมาย (ผลผลิตของโครงการ)	งบประมาณ					ตัวชี้วัด (KPI)	ผลที่คาดว่าจะได้รับ	หน่วยงานรับผิดชอบหลัก
				๒๕๖๖ (บาท)	๒๕๖๗ (บาท)	๒๕๖๘ (บาท)	๒๕๖๙ (บาท)	๒๕๗๐ (บาท)			
๕	โครงการส่งเสริมและพัฒนาบทบาทสตรีและครอบครัว	เพื่อส่งเสริมความเข้มแข็งและบทบาทหน้าที่ของสตรีและครอบครัว	อบรมเสริมสร้างความรู้ความเข้าใจแก่สตรีที่อบรมบาทในครอบครัว	๓๕,๐๐๐	๓๕,๐๐๐	๓๕,๐๐๐	๓๕,๐๐๐	๓๕,๐๐๐	จำนวนผู้เข้าร่วมโครงการ	ก่อนสตรีได้รับการส่งเสริมและพัฒนารอบบาทต่อครอบครัว	กองสวัสดิการสังคม
๖	โครงการค่ายกิจกรรมสร้างเสริมเยาวชน	ส่งเสริมให้ความรู้แก่เยาวชนให้มีความคิดสร้างสรรค์และมีพัฒนาการที่ดี	อบรม/จัดกิจกรรมศึกษาดูงานนอกสถานที่ให้แก่นักเรียนเยาวชน	๒๐๐,๐๐๐	๒๐๐,๐๐๐	๒๐๐,๐๐๐	๒๐๐,๐๐๐	๒๐๐,๐๐๐	จำนวนผู้เข้าร่วมโครงการ	เด็กและเยาวชนได้รับการส่งเสริมใจมีความคิดสร้างสรรค์และพัฒนาการที่ดี	กองสวัสดิการสังคม
รวม บ โครงการ				๕๘๕,๐๐๐	๕๘๕,๐๐๐	๕๘๕,๐๐๐	๕๘๕,๐๐๐	๕๘๕,๐๐๐			



รายละเอียดโครงการพัฒนา
แผนพัฒนาท้องถิ่น (พ.ศ.๒๕๖๖ - ๒๕๗๐) ฉบับบทวน
องค์การบริหารส่วนตำบลช่องสามหมอ

- ก. ยุทธศาสตร์จังหวัดชัยภูมิที่ ๒ การพัฒนาสังคมและคุณภาพชีวิตให้มั่นคงตามหลักปรัชญาของเศรษฐกิจพอเพียง
ข. ยุทธศาสตร์การพัฒนาขององค์กรปกครองส่วนท้องถิ่นในเขตจังหวัดชัยภูมิที่ ๓ การพัฒนาคนและสังคมที่มีคุณภาพ
๔. ยุทธศาสตร์การพัฒนาทางสังคมให้เข้มแข็งและคุณภาพชีวิตที่ดีเพื่อความยั่งยืนของชุมชน

แผนงานการศาสนา วัฒนธรรม และันทนาการ

ที่	โครงการ	วัตถุประสงค์	เป้าหมาย (ผลผลิตของ โครงการ)	งบประมาณ						ตัวชี้วัด (KPI)	ผลที่คาดว่าจะ ได้รับ	หน่วยงาน รับผิดชอบ หลัก
				๒๕๖๖ (บาท)	๒๕๖๗ (บาท)	๒๕๖๘ (บาท)	๒๕๖๙ (บาท)	๒๕๗๐ (บาท)	๒๕๗๑ (บาท)			
๑	โครงการจัดกิจกรรม ส่งเสริมการท่องเที่ยว	เพื่อส่งเสริมแหล่ง ท่องเที่ยวในตำบล	จัดกิจกรรม/ ประชาสัมพันธ์ แหล่งท่องเที่ยวใน ตำบล	๓๐๐,๐๐๐	๓๐๐,๐๐๐	๓๐๐,๐๐๐	๓๐๐,๐๐๐	๓๐๐,๐๐๐	๓๐๐,๐๐๐	จำนวน นักท่องเที่ยว เพิ่มขึ้น	แหล่งท่องเที่ยวใน ตำบลเป็นที่รู้จัก มากขึ้น	สำนักงาน ปลัด
๒	โครงการอนุรักษ์ข้าว บูรพาพยาบาล	รักษาภูมิปัญญา ภูมิ ชีวิตของท้องถิ่น และให้ความสำคัญ กับบรรพบุรุษ	จัดกิจกรรมแสดง ถึงภูมิปัญญาและ วิถีชีวิตของท้องถิ่น ให้แก่ประชาชน ทั่วไป	๒๕,๐๐๐	๒๕,๐๐๐	๒๕,๐๐๐	๒๕,๐๐๐	๒๕,๐๐๐	๒๕,๐๐๐	จำนวนผู้เข้าร่วม โครงการ	ผู้เข้าร่วมโครงการ ให้ความสำคัญกับ ภูมิปัญญาและวิถี ชีวิตของท้องถิ่น	สำนักงาน ปลัด
๓	โครงการส่งเสริมวัน สำคัญทางพุทธ ศาสนา	ส่งเสริมกิจกรรม พระพุทธศาสนาใน วันสำคัญทาง พระพุทธศาสนา	ทำกิจกรรม ส่งเสริมและรักษา ประเพณีอันดีงาม ของพระพุทธศาสนา ในวันสำคัญ	๒๐,๐๐๐	๒๐,๐๐๐	๒๐,๐๐๐	๒๐,๐๐๐	๒๐,๐๐๐	๒๐,๐๐๐	จำนวนผู้เข้าร่วม โครงการ	ผู้เข้าร่วมโครงการ ให้ความสำคัญกับ พระพุทธศาสนา	สำนักงาน ปลัด

รายละเอียดโครงการพัฒนา
แผนพัฒนาท้องถิ่น (พ.ศ.๒๕๖๖ - ๒๕๗๐) ฉบับบทวน
องค์การบริหารส่วนตำบลช่องสามหมอ

- ก. ยุทธศาสตร์จังหวัดชัยภูมิที่ ๒ การพัฒนาสังคมและคุณภาพชีวิตให้มั่นคงตามหลักปรัชญาของเศรษฐกิจพอเพียง
ข. ยุทธศาสตร์การพัฒนาขององค์กรปกครองส่วนท้องถิ่นในเขตจังหวัดชัยภูมิที่ ๑ การพัฒนาคนและสังคมที่มีคุณภาพ
๔. ยุทธศาสตร์การพัฒนาทางสังคมให้เข้มแข็งและคุณภาพชีวิตที่ดีเพื่อความยั่งยืนของชุมชน

แผนงานการศาสนา วัฒนธรรม และนันทนาการ

ที่	โครงการ	วัตถุประสงค์	เป้าหมาย (ผลผลิตของโครงการ)	งบประมาณ						ตัวชี้วัด (KPI)	ผลที่คาดว่าจะได้รับ	หน่วยงานรับผิดชอบหลัก
				๒๕๖๖ (บาท)	๒๕๖๗ (บาท)	๒๕๖๘ (บาท)	๒๕๖๙ (บาท)	๒๕๗๐ (บาท)	๒๕๗๑ (บาท)			
๔	โครงการจัดงานวันออกพรรษา	รักษาประเพณีอันเก่าแก่และดำรง	จัดกิจกรรมงานวันออกพรรษาให้ประชาชนทั่วไป	๒๕๐,๐๐๐	๒๕๐,๐๐๐	๒๕๐,๐๐๐	๒๕๐,๐๐๐	๒๕๐,๐๐๐	จำนวนผู้เข้าร่วมโครงการ	ผู้เข้าร่วมโครงการให้ความสำคัญและรักษาไว้ซึ่งประเพณี	สำนักงานปลัด	
๕	โครงการจัดกิจกรรมวันผู้สูงอายุ	ส่งเสริมและให้ความสำคัญต่อประเพณีอันดีงามที่ปฏิบัติต่อผู้สูงอายุ	จัดกิจกรรมวันผู้สูงอายุ	๓๐๐,๐๐๐	๓๐๐,๐๐๐	๓๐๐,๐๐๐	๓๐๐,๐๐๐	๓๐๐,๐๐๐	จำนวนผู้เข้าร่วมโครงการ	ผู้เข้าร่วมโครงการให้ความสำคัญต่อประเพณีอันดีงามที่ปฏิบัติต่อผู้สูงอายุ	สำนักงานปลัด	
๖	โครงการแข่งขันกีฬาเพื่อเสริมสร้างสุขภาพ	จัดการแข่งขันกีฬาเพื่อเสริมสร้างความสัมพันธ์อันดีแก่ชุมชน	จัดกิจกรรมแข่งขันกีฬา	๒๐๐,๐๐๐	๒๐๐,๐๐๐	๒๐๐,๐๐๐	๒๐๐,๐๐๐	๒๐๐,๐๐๐	จำนวนผู้เข้าร่วมโครงการ	ชุมชนมีความสัมพันธ์อันดีต่อกันมากขึ้น	สำนักงานปลัด	
รวม ๖ โครงการ				๖๕๐,๐๐๐	๖๕๐,๐๐๐	๖๕๐,๐๐๐	๖๕๐,๐๐๐	๖๕๐,๐๐๐				

รายละเอียดโครงการพัฒนา

แผนพัฒนาท้องถิ่น (พ.ศ.๒๕๖๖ - ๒๕๗๐) ฉบับทบทวน

แบบ ส.๑๖

องค์การบริหารส่วนตำบลช่องสามหมอ

- ก. ยุทธศาสตร์จังหวัดชัยภูมิที่ ๒ การพัฒนาสังคมและคุณภาพชีวิตให้มั่นคงสามเหลี่ยมเศรษฐกิจของเศรษฐกิจพอเพียง
 ข. ยุทธศาสตร์การพัฒนาขององค์กรปกครองส่วนท้องถิ่นในเขตจังหวัดชัยภูมิที่ ๒ การพัฒนาคุณภาพชีวิตและความเป็นอยู่ของประชาชนให้เข้มแข็งและยั่งยืน
 ๔. ยุทธศาสตร์การพัฒนาทางสังคมให้เข้มแข็งและคุณภาพชีวิตที่ดีเพื่อความยั่งยืนของชุมชน

งบกลาง

ที่	โครงการ	วัตถุประสงค์	เป้าหมาย (ผลผลิตของโครงการ)	งบประมาณ					ตัวชี้วัด (KPI)	ผลที่คาดว่าจะได้รับ	หน่วยงานรับผิดชอบหลัก
				๒๕๖๖ (บาท)	๒๕๖๗ (บาท)	๒๕๖๘ (บาท)	๒๕๖๙ (บาท)	๒๕๗๐ (บาท)			
๑	เบี้ยยังชีพ ผู้สูงอายุ	จ่ายเป็นเบี้ยยังชีพ ผู้สูงอายุตาม นโยบายของรัฐบาล	ผู้มีอายุตั้งแต่ ๖๐ ปี ขึ้นไปในเขตตำบล ช่องสามหมอ	๗,๕๕๐,๐๐๐ (บาท)	๗,๕๕๐,๐๐๐ (บาท)	๗,๕๕๐,๐๐๐ (บาท)	๗,๕๕๐,๐๐๐ (บาท)	๗,๕๕๐,๐๐๐ (บาท)	ร้อยละ ๑๐๐ ของเป้าหมาย ได้รับเบี้ยยังชีพ	เป้าหมายได้รับการช่วยเหลือ เป็นค่าใช้จ่ายใน ชีวิตประจำวัน	กองสวัสดิการสังคม
๒	เบี้ยยังชีพ คนพิการ	จ่ายเป็นเบี้ยยังชีพ คนพิการตาม นโยบายของรัฐบาล	คนพิการในเขต ตำบลช่องสามหมอ	๒,๖๗๐,๐๐๐ (บาท)	๒,๖๗๐,๐๐๐ (บาท)	๒,๖๗๐,๐๐๐ (บาท)	๒,๖๗๐,๐๐๐ (บาท)	๒,๖๗๐,๐๐๐ (บาท)	ร้อยละ ๑๐๐ ของเป้าหมาย ได้รับเบี้ยยังชีพ	เป้าหมายได้รับการช่วยเหลือ เป็นค่าใช้จ่ายใน ชีวิตประจำวัน	กองสวัสดิการสังคม
๓	เบี้ยยังชีพ ผู้ป่วยเอดส์	จ่ายเป็นเบี้ยยังชีพ ผู้ป่วยเอดส์ตาม นโยบายของรัฐบาล	ผู้ป่วยเอดส์ในเขต ตำบลช่องสามหมอ	๖๐,๐๐๐ (บาท)	๖๐,๐๐๐ (บาท)	๖๐,๐๐๐ (บาท)	๖๐,๐๐๐ (บาท)	๖๐,๐๐๐ (บาท)	ร้อยละ ๑๐๐ ของเป้าหมาย ได้รับเบี้ยยังชีพ	เป้าหมายได้รับการช่วยเหลือ เป็นค่าใช้จ่ายใน ชีวิตประจำวัน	กองสวัสดิการสังคม



รายละเอียดโครงการพัฒนา
แผนพัฒนาท้องถิ่น (พ.ศ.๒๕๖๖ - ๒๕๗๐) ฉบับบทวม
องค์การบริหารส่วนตำบลช่องสามหมอ

แบบ ส.๑๖

- ก. ยุทธศาสตร์จังหวัดชัยภูมิที่ ๒ การพัฒนาสังคมและคุณภาพชีวิตให้มั่นคงตามหลักปรัชญาของเศรษฐกิจพอเพียง
ข. ยุทธศาสตร์การพัฒนาขององค์กรปกครองส่วนท้องถิ่นในเขตจังหวัดชัยภูมิที่ ๒ การพัฒนาคุณภาพชีวิตและความเป็นอยู่ของประชาชนให้เข้มแข็งและยั่งยืน
๔. ยุทธศาสตร์การพัฒนาทางสังคมให้เข้มแข็งและคุณภาพชีวิตที่ดีเพื่อความยั่งยืนของชุมชน

แผนงานงบกลาง

ที่	โครงการ	วัตถุประสงค์	เป้าหมาย (ผลผลิตของ โครงการ)	งบประมาณ					ตัวชี้วัด (KPI)	ผลที่คาดว่าจะได้รับ	หน่วยงาน รับผิดชอบ หลัก
				๒๕๖๖ (บาท)	๒๕๖๗ (บาท)	๒๕๖๘ (บาท)	๒๕๖๙ (บาท)	๒๕๗๐ (บาท)			
๔	โครงการบริหาร จัดการระบบ สหกรณ์ชัยภูมิ ตำบลพระค้ำ ทองئين	สนับสนุนกองทุน หลักประกัน สุขภาพระดับ ตำบล	จ่ายเป็นเงินสมทบ กองทุนหลักประกัน สุขภาพตำบล ช่องสามหมอ	๒๐๐,๐๐๐	๒๐๐,๐๐๐	๒๐๐,๐๐๐	๒๐๐,๐๐๐	๒๐๐,๐๐๐	เป้าหมาย ได้รับเงิน สมทบ	กองทุนมี ประสิทธิภาพ ในการบริหาร มากขึ้น	สำนักงาน ปลัด
๕	เงินสมทบกองทุน สวัสดิการชุมชน	สนับสนุนกองทุน สวัสดิการชุมชน	จ่ายเป็นเงินสมทบ กองทุนสวัสดิการ ชุมชนตำบลช่องสาม หมอ	๓๐๐,๐๐๐	๓๐๐,๐๐๐	๓๐๐,๐๐๐	๓๐๐,๐๐๐	๓๐๐,๐๐๐	เป้าหมาย ได้รับเงิน สมทบ	กองทุนมี ประสิทธิภาพ ในการบริหาร มากขึ้น	กอง สวัสดิการ สังคม
รวม ๕ โครงการ				๕๐๐,๐๐๐	๕๐๐,๐๐๐	๕๐๐,๐๐๐	๕๐๐,๐๐๐	๕๐๐,๐๐๐			
รวมทั้งสิ้น ๕๖ โครงการ				๓๖,๕๖๐,๐๐๐	๓๖,๕๖๐,๐๐๐	๓๖,๕๖๐,๐๐๐	๓๖,๕๖๐,๐๐๐	๓๖,๕๖๐,๐๐๐			

รายละเอียดโครงการพัฒนา
แผนพัฒนาท้องถิ่น (พ.ศ.๒๕๖๖ - ๒๕๗๐) ฉบับบทวน
องค์การบริหารส่วนตำบลช่องสามหมอ

- ก. ยุทธศาสตร์จังหวัดชัยภูมิที่ ๒ การพัฒนาทางสังคมและคุณภาพชีวิตให้มั่นคงตามหลักปรัชญาของเศรษฐกิจพอเพียง
ข. ยุทธศาสตร์การพัฒนาขององค์กรปกครองส่วนท้องถิ่นในเขตจังหวัดชัยภูมิที่ ๘ การบริหารจัดการบ้านเมืองที่ดี มีประสิทธิภาพ
๕. ยุทธศาสตร์พัฒนาการบริหารจัดการตามหลักธรรมาภิบาล

แผนงานบริหารงานทั่วไป

ที่	โครงการ	วัตถุประสงค์	เป้าหมาย (ผลผลิตของ โครงการ)	งบประมาณ					ตัวชี้วัด (KPI)	ผลที่คาดว่าจะ ได้รับ	หน่วยงาน รับผิดชอบ หลัก
				๒๕๖๖ (บาท)	๒๕๖๗ (บาท)	๒๕๖๘ (บาท)	๒๕๖๙ (บาท)	๒๕๗๐ (บาท)			
๑	โครงการเพิ่มทุน ศักยภาพผู้บริหาร สมาชิกสภาฯ บุคลากร อปท. ช่องสามหมอ	เพิ่มทุนศักยภาพ ผู้บริหาร สมาชิก สภาฯ บุคลากร อปท. ช่องสามหมอ ในการพัฒนา ท้องถิ่น	จัดกิจกรรม/อบรม ให้ความรู้ ศึกษา งานนอกสถานที่	๕๐๐,๐๐๐	๕๐๐,๐๐๐	๕๐๐,๐๐๐	๕๐๐,๐๐๐	๕๐๐,๐๐๐	จำนวน ผู้เข้าร่วม โครงการ	ผู้เข้าร่วม โครงการมี ศักยภาพในการ พัฒนาท้องถิ่น มากขึ้น	สำนักงาน ปลัด
๒	โครงการพัฒนาการ เรียนรู้ครูและบุคลากร ทางการศึกษา	เพื่อส่งเสริมและ พัฒนาศักยภาพใน การสอนและบริหาร สถานศึกษา	จัดกิจกรรม/อบรม ให้ความรู้ ศึกษา งานนอกสถานที่	๕๐,๐๐๐	๕๐,๐๐๐	๕๐,๐๐๐	๕๐,๐๐๐	๕๐,๐๐๐	จำนวน ผู้เข้าร่วม โครงการ	ครู และบุคลากร ทางการศึกษา มี ศักยภาพเพิ่ม มากขึ้น	สำนักงาน ปลัด
๓	โครงการศูนย์ปฏิบัติการ ร่วมในการช่วยเหลือ ประชาชนขององค์กร ปกครองส่วนท้องถิ่น	เพิ่มประสิทธิภาพใน การประสานงาน และช่วยเหลือ ประชาชนของ อปท.	ยุทศพน อปท. ใน เขตอำเภอเมืองหรือ	๒๐,๐๐๐	๒๐,๐๐๐	๒๐,๐๐๐	๒๐,๐๐๐	๒๐,๐๐๐	การ ประสานงาน และ ช่วยเหลือ ประชาชน ตามอำนาจ หน้าที่	เพิ่ม ประสิทธิภาพใน การ ประสานงาน และช่วยเหลือ ประชาชน เพิ่มขึ้น	สำนักงาน ปลัด

รายละเอียดโครงการพัฒนา
แผนพัฒนาท้องถิ่น (พ.ศ.๒๕๖๖ - ๒๕๗๐) ฉบับทบทวน
องค์การบริหารส่วนตำบลช่องสามหมอ

- ก. ยุทธศาสตร์จังหวัดชัยภูมิที่ ๒ การพัฒนาทางสังคมและคุณภาพชีวิตให้มั่นคงตามหลักปรัชญาของเศรษฐกิจพอเพียง
ข. ยุทธศาสตร์การพัฒนาขององค์กรปกครองส่วนท้องถิ่นในเขตจังหวัดชัยภูมิที่ ๘ การบริหารจัดการบ้านเมืองที่ดี มีประสิทธิภาพ
๕. ยุทธศาสตร์พัฒนาการบริหารจัดการตามหลักธรรมาภิบาล

แผนงานบริหารงานทั่วไป

ที่	โครงการ	วัตถุประสงค์	เป้าหมาย (ผลผลิตของ โครงการ)	งบประมาณ					ตัวชี้วัด (KPI)	ผลที่คาดว่าจะ ได้รับ	หน่วยงาน รับผิดชอบ หลัก
				๒๕๖๖ (บาท)	๒๕๖๗ (บาท)	๒๕๖๘ (บาท)	๒๕๖๙ (บาท)	๒๕๗๐ (บาท)			
๔	โครงการ อบรมเคลื่อนที่ พบประชาชน	ให้บริการนอก สถานที่และสร้าง ความสัมพันธ์อันดี ระหว่างประชาชน กับผู้บริหาร และ บุคลากร	หมู่บ้านจำนวน ๓๓ หมู่บ้าน ในเขต ตำบลช่องสามหมอ	๓๐,๐๐๐	๓๐,๐๐๐	๓๐,๐๐๐	๓๐,๐๐๐	๓๐,๐๐๐	จำนวน ผู้เข้าร่วม โครงการ	ประชาชนได้รับ ความสะดวก และมี ความสัมพันธ์อัน ดีกับผู้บริหาร และบุคลากร อปท.ช่องสาม หมอ	สำนักงาน ปลัด
๕	ค่าใช้จ่ายในการจัดการ ทางรัฐพิธีและราชพิธี	รักษาไว้ซึ่งประเพณี อันดีเป็นการเชิดชู สถาบัน	จัดงานทางรัฐพิธี และราชพิธี	๕๐,๐๐๐	๕๐,๐๐๐	๕๐,๐๐๐	๕๐,๐๐๐	๕๐,๐๐๐	จำนวน ผู้เข้าร่วมพิธี	ผู้เข้าร่วมพิธี ตระหนักถึง ความสำคัญของ สถาบัน	สำนักงาน ปลัด
๖	โครงการอันเนื่องมาจาก พระราชดำริฯ	เพื่อความเป็นการหรือ สนับสนุนโครงการ อันเนื่องมาจาก พระราชดำริฯ	ดำเนินการหรือ สนับสนุนโครงการ อันเนื่องมาจาก พระราชดำริฯ	๓๐๐,๐๐๐	๓๐๐,๐๐๐	๓๐๐,๐๐๐	๓๐๐,๐๐๐	๓๐๐,๐๐๐	จำนวน โครงการ และ งบประมาณ ที่ดำเนินการ	ประชาชนทั่วไป ให้ความสำคัญ ต่อโครงการอื่น เนื่องมาจาก พระราชดำริฯ	สำนักงาน ปลัด

รายละเอียดโครงการพัฒนา
แผนพัฒนาท้องถิ่น (พ.ศ.๒๕๖๖ - ๒๕๗๐) ฉบับทบทวน
องค์การบริหารส่วนตำบลช่องสามหมอ

- ก. ยุทธศาสตร์จังหวัดชัยภูมิที่ ๒ การพัฒนาทางสังคมและคุณภาพชีวิตให้มั่นคงตามหลักปรัชญาของเศรษฐกิจพอเพียง
ข. ยุทธศาสตร์การพัฒนาขององค์กรปกครองส่วนท้องถิ่นในเขตจังหวัดชัยภูมิที่ ๔ การบริหารจัดการบ้านเมืองที่ดี มีประสิทธิภาพ
๕. ยุทธศาสตร์พัฒนาการบริหารจัดการตามหลักธรรมาภิบาล

แผนงานบริหารงานทั่วไป

ที่	โครงการ	วัตถุประสงค์	เป้าหมาย (ผลลัพธ์ของ โครงการ)	งบประมาณ					ตัวชี้วัด (KPI)	ผลที่คาดว่าจะ ได้รับ	หน่วยงาน รับผิดชอบ หลัก
				๒๕๖๖ (บาท)	๒๕๖๗ (บาท)	๒๕๖๘ (บาท)	๒๕๖๙ (บาท)	๒๕๗๐ (บาท)			
๓	โครงการจัดเก็บภาษี นอกสถานที่	อำนวยความสะดวก แก่ประชาชนทั่วไป ในการจัดเก็บภาษี	ประชุมชี้แจง และ จัดเก็บภาษีนอก สถานที่	๒๕,๐๐๐ (บาท)	๒๕,๐๐๐ (บาท)	๒๕,๐๐๐ (บาท)	๒๕,๐๐๐ (บาท)	๒๕,๐๐๐ (บาท)	จำนวนภาษี ที่จัดเก็บได้	ประชาชนได้รับความ และสามารถ จัดเก็บภาษี ได้มากขึ้น	กองคลัง
๔	โครงการปรับปรุงแผนที่ ภาษีและทะเบียน ทรัพย์สิน	เพื่อปรับปรุงแผนที่ ภาษีและทะเบียน ทรัพย์สิน สร้าง ความรู้ความเข้าใจ เกี่ยวกับ พบภาษี ที่ดินและสิ่งปลูก สร้าง พ.ศ.๒๕๖๒	จ้างเหมาบริการ ปรับปรุงแผนที่ภาษี และทะเบียน ทรัพย์สิน จัดอบรม ประชุมชี้แจงการ จัดเก็บภาษี	๓๐๐,๐๐๐	๓๐๐,๐๐๐	๓๐๐,๐๐๐	๓๐๐,๐๐๐	๓๐๐,๐๐๐	ปรับปรุง ระบบแผนที่ ภาษี / จำนวน ผู้เข้าร่วม โครงการ	แผนที่ภาษีได้รับ การปรับปรุง และผู้เข้าร่วม โครงการมีความ เข้าใจในการ จัดเก็บภาษี มากขึ้น	กองคลัง

รายละเอียดโครงการพัฒนา
แผนพัฒนาท้องถิ่น (พ.ศ.๒๕๖๖ - ๒๕๗๐) ฉบับบทวน
องค์การบริหารส่วนตำบลช่องสามหมอ

- ก. ยุทธศาสตร์จังหวัดชัยภูมิที่ ๒ การพัฒนาทางสังคมและคุณภาพชีวิตให้มั่นคงตามหลักปรัชญาของเศรษฐกิจพอเพียง
ข. ยุทธศาสตร์การพัฒนาขององค์กรปกครองส่วนท้องถิ่นในเขตจังหวัดชัยภูมิที่ ๘ การบริหารจัดการบ้านเมืองที่ดี มีประสิทธิภาพ
๕. ยุทธศาสตร์พัฒนาการบริหารจัดการตามหลักธรรมาภิบาล

แผนงานบริหารงานทั่วไป

ที่	โครงการ	วัตถุประสงค์	เป้าหมาย (ผลผลิตของโครงการ)	งบประมาณ					ตัวชี้วัด (KPI)	ผลที่คาดว่าจะได้รับ	หน่วยงานรับผิดชอบหลัก
				๒๕๖๖ (บาท)	๒๕๖๗ (บาท)	๒๕๖๘ (บาท)	๒๕๖๙ (บาท)	๒๕๗๐ (บาท)			
๕	โครงการทบทวนแผนพัฒนาท้องถิ่น	เพื่อทบทวนแผนพัฒนาท้องถิ่นให้สามารถแก้ไขปัญหาและพัฒนาท้องถิ่นได้อย่างมีประสิทธิภาพ	จัดทำ ทบทวนเพิ่มเติม เปลี่ยนแปลงแก้ไขแผนพัฒนาท้องถิ่น ตามระเบียบว่าด้วยการจัดทำแผนพัฒนาของ อบต. จัดกิจกรรม/อบรมให้ความรู้ต่อประชาชนทั่วไป	๕๐,๐๐๐	๕๐,๐๐๐	๕๐,๐๐๐	๕๐,๐๐๐	๕๐,๐๐๐	จำนวนแผนพัฒนาท้องถิ่นที่ทบทวนและดำเนินการจริง	แผนพัฒนาท้องถิ่น ประสิทธิภาพในการดำเนินงานภาคพื้น	สำนักงานปลัด
๑๐	โครงการป้องกันสถาบันสำคัญของชาติ	เพื่อจัดกิจกรรมแสดงความจงรักภักดีและปกป้องสถาบันพระมหากษัตริย์	จัดกิจกรรม/อบรมให้ความรู้ต่อประชาชนทั่วไป	๕๐,๐๐๐	๕๐,๐๐๐	๕๐,๐๐๐	๕๐,๐๐๐	๕๐,๐๐๐	จำนวนผู้เข้าร่วมโครงการ	ผู้เข้าร่วมโครงการได้แสดงจงรักภักดีต่อสถาบัน	สำนักงานปลัด
๑๑	โครงการอบรมเสริมสร้างความรู้ การต่อต้านการทุจริตและประพฤติมิชอบ	เพื่อเสริมสร้างความรู้ในการต่อต้านการทุจริต	ผู้บริหาร สมาชิกสภา อบต. ช่องสามหมอ	๓๐,๐๐๐	๓๐,๐๐๐	๓๐,๐๐๐	๓๐,๐๐๐	๓๐,๐๐๐	จำนวนผู้เข้าร่วมโครงการ	ผู้เข้าร่วมโครงการมีความรู้และตระหนักถึงภัยของการทุจริต	สำนักงานปลัด
รวม ๑๑ โครงการ				๑๓๐,๐๐๐	๑๓๐,๐๐๐	๑๓๐,๐๐๐	๑๓๐,๐๐๐	๑๓๐,๐๐๐			
รวมทั้งสิ้น ๑๑ โครงการ				๑๓๐,๐๐๐	๑๓๐,๐๐๐	๑๓๐,๐๐๐	๑๓๐,๐๐๐	๑๓๐,๐๐๐			

รายละเอียดโครงการพัฒนา

แผนพัฒนาท้องถิ่น (พ.ศ.๒๕๖๖ - ๒๕๗๐) ฉบับบทวน
องค์การบริหารส่วนตำบลช่องสามหมอ

แบบ ม.๑๒/๒

- ก. ยุทธศาสตร์จังหวัดชัยภูมิที่ ๑ การสร้างความเข้มแข็งทางเศรษฐกิจฐานรากและแข่งขันได้อย่างยั่งยืน
ข. ยุทธศาสตร์การพัฒนาขององค์กรปกครองส่วนท้องถิ่นในเขตจังหวัดชัยภูมิที่ ๖ การพัฒนาโครงสร้างพื้นฐานเพื่อรองรับการเป็นศูนย์กลางทางการตลาดและการเชื่อมโยงสู่ประเทศในประชาคมอาเซียน

๑. ยุทธศาสตร์การพัฒนาโครงสร้างพื้นฐานและสาธารณูปโภคที่ได้มาตรฐาน
แผนงานอุตสาหกรรมและการโยธา

ที่	โครงการ	วัตถุประสงค์	เป้าหมาย (ผลผลิตของโครงการ)	งบประมาณ					ตัวชี้วัด (KPI)	ผลที่คาดว่าจะได้รับ	หน่วยงานที่จะขอประสาน
				๒๕๖๖ (บาท)	๒๕๖๗ (บาท)	๒๕๖๘ (บาท)	๒๕๖๙ (บาท)	๒๕๗๐ (บาท)			
๑	โครงการเสริมผิวจราจร แอสฟัลท์ติกคอนกรีต บ้านแก้งคร้อ เข็มคอน (กสอ) - บ้านศรีพัฒนา ทางหลวงท้องถิ่น รหัส ชย.ถ.๕๐-๐๐๑	เพิ่มความสะดวกและความปลอดภัยในการสัญจรไปมา	เสริมผิวทางแอสฟัลท์ติกคอนกรีต ขนาดกว้าง ๕ เมตร ยาว ๑,๖๒๐ เมตร	-	-	-	-	๒,๘๘๙,๐๐๐	ได้ปริมาณงานครบถ้วนตามเป้าหมาย	ประชาชนในพื้นที่ได้รับความสะดวกในการสัญจรไปมา	จังหวัดชัยภูมิ
๒	โครงการเสริมผิวจราจร แอสฟัลท์ติกคอนกรีต บ้านศรีสง่า ทางหลวงท้องถิ่น รหัส ชย.ถ.๕๐-๐๐๒	เพิ่มความสะดวกและความปลอดภัยในการสัญจรไปมา	เสริมผิวทางแอสฟัลท์ติกคอนกรีต ขนาดกว้าง ๕ เมตร ยาว ๒,๑๒๐ เมตร	-	-	-	-	๓,๘๙๙,๐๐๐	ได้ปริมาณงานครบถ้วนตามเป้าหมาย	ประชาชนในพื้นที่ได้รับความสะดวกในการสัญจรไปมา	จังหวัดชัยภูมิ

รายละเอียดโครงการพัฒนา

แผนพัฒนาท้องถิ่น (พ.ศ.๒๕๖๖ - ๒๕๗๐) ฉบับบทวน

แบบ M.๑๒/๖

องค์การบริหารส่วนตำบลช่องสามหมอ

- ก. ยุทธศาสตร์จังหวัดชัยภูมิที่ ๓ การสร้างความเข้มแข็งทางเศรษฐกิจฐานรากและแข่งขันได้อย่างยั่งยืน
 ข. ยุทธศาสตร์การพัฒนาขององค์กรปกครองส่วนท้องถิ่นในเขตจังหวัดชัยภูมิที่ ๖ การพัฒนาโครงสร้างพื้นฐานเพื่อรองรับการเป็นศูนย์กลางทางการตลาด
 และการเชื่อมโยงสู่ประเทศในประชาคมอาเซียน

๑. ยุทธศาสตร์การพัฒนาโครงสร้างพื้นฐานและสาธารณูปโภคที่ได้มาตรฐาน

แผนงานอนุรักษ์สภาพธรรมชาติและทรัพยากร

ที่	โครงการ	วัตถุประสงค์	เป้าหมาย (ผลผลิตของ โครงการ)	งบประมาณ				ตัวชี้วัด (KPI)	ผลที่คาดว่าจะ ได้รับ	หน่วยงาน ที่จะขอ ประสาน
				๒๕๖๖ (บาท)	๒๕๖๗ (บาท)	๒๕๖๘ (บาท)	๒๕๖๙ (บาท)			
๓	โครงการเสริมผิว จราจรแอสฟัลท์ติก คอนกรีต แยกทาง หลวง ยาว ๓๐๑๕ บ้านหนองแสง - ลำห้วยอีต่าน ทางหลวงท้องถิ่น รหัส ขย.๑.๕๐-๐๐๓	เพิ่มความสะอาด และความ ปลอดภัยในการ สัญจรไปมา	เสริมผิวทางแอสฟัลท์ ติกคอนกรีต ขนาด กว้าง ๔ เมตร ยาว ๓,๐๑๕ เมตร	-	๓,๕๔๕,๐๐๐	-	-	-	ได้รับปริมาณงาน ครบถ้วนตาม เป้าหมาย	จังหวัด ชัยภูมิ
๔	โครงการก่อสร้าง คสล. แยกทางหลวง ของ ๓๐๒๐ บ้านโนน ทองกลาง - ฝ่าย แก้งศรีประทุมคสล ตำบลแก้งศรีชัย ทางหลวงท้องถิ่น รหัส ขย.๑. ๕๐-๐๐๔	เพิ่มความสะอาด และความ ปลอดภัยในการ สัญจรไปมา	ช่วงที่ ๑ จาก กม. ๐+๐๐๐ ถึง กม. ๐+๓๕๕ ช่วงที่ ๒ จาก กม. ๐+๓๕๕ ถึง กม. ๓+๓๑๕ ขนาดกว้าง ๔ เมตร ยาวรวม ๑,๕๑๖ เมตร	-	๔,๐๑๕,๐๐๐	-	-	ได้รับปริมาณงาน ครบถ้วนตาม เป้าหมาย	ประชาชนในพื้นที่ ได้รับความสะดวก ในการสัญจรไปมา	จังหวัด ชัยภูมิ



รายละเอียดโครงการพัฒนา
แผนพัฒนาท้องถิ่น (พ.ศ.๒๕๖๖ - ๒๕๗๐) ฉบับทบทวน
องค์การบริหารส่วนตำบลช่องสามหมอ

- ก. ยุทธศาสตร์จังหวัดชัยภูมิที่ ๑ การสร้างความเข้มแข็งทางเศรษฐกิจฐานรากและแข่งขันได้อย่างยั่งยืน
ข. ยุทธศาสตร์การพัฒนาขององค์กรปกครองส่วนท้องถิ่นในเขตจังหวัดชัยภูมิที่ ๖ การพัฒนาโครงสร้างพื้นฐานเพื่อรองรับการเป็นศูนย์กลางทางการตลาด
และการเชื่อมโยงสู่ประเทศในประชาคมอาเซียน

๑. ยุทธศาสตร์การพัฒนาโครงสร้างพื้นฐานและสาธารณูปโภคที่ได้มาตรฐาน

แผนงานอุตสาหกรรมและการโยธา

ที่	โครงการ	วัตถุประสงค์	เป้าหมาย (ผลผลิตของ โครงการ)	งบประมาณ				ตัวชี้วัด (KPI)	ผลที่คาดว่าจะ ได้รับ	หน่วยงาน ที่จะขอ ประสาน
				๒๕๖๖ (บาท)	๒๕๖๗ (บาท)	๒๕๖๘ (บาท)	๒๕๖๙ (บาท)			
๕	โครงการก่อสร้างถนน คสล. แยกทางหลวง อบจ. ๓๐๑๕ บ้านแสงเจริญ - ผ่านน้ำล้นท่าอย่างาง ทางหลวงท้องถิ่น รหัส ขย.ถ. ๕๐-๐๐๕	เพิ่มความ สะดวกและ ความปลอดภัย การสัญจรไป มา	ก่อสร้างถนนคอนกรีต เสริมเหล็ก ขนาด กว้าง ๔ เมตร ยาว ๓,๐๕๐ เมตร	-	-	๘,๓๓๓,๐๐๐	-	ได้ปริมาณงาน ครบถ้วนตาม เป้าหมาย	ประชาชนในพื้นที่ ได้รับความสะดวก ในการสัญจรไปมา	จังหวัด ชัยภูมิ
๖	โครงการก่อสร้างถนน คสล. แยกทางหลวง สามแยก พล.๒๐๑ บ้านป่าเสือ ไป บ้าน หนองหัว งศรอยต่อ บ้านหนองสาม ทางหลวงท้องถิ่น รหัส ขย.ถ. ๕๐-๐๐๖	เพิ่มความ สะดวกและ ความปลอดภัย การสัญจรไป มา	ก่อสร้างถนนคอนกรีต เสริมเหล็ก ขนาด กว้าง ๔ เมตร ยาว ๑,๕๖๖ เมตร	-	-	๑,๖๖๔,๐๐๐	-	ได้ปริมาณงาน ครบถ้วนตาม เป้าหมาย	ประชาชนในพื้นที่ ได้รับความสะดวก ในการสัญจรไปมา	จังหวัด ชัยภูมิ

รายละเอียดโครงการพัฒนา

แผนพัฒนาท้องถิ่น (พ.ศ.๒๕๖๖ - ๒๕๗๐) ฉบับทบทวน

แบบ ผ.๐๖/๖๐

องค์การบริหารส่วนตำบลช่องสามหมอ

- ก. ยุทธศาสตร์จังหวัดชัยภูมิที่ ๑ การสร้างความเข้มแข็งทางเศรษฐกิจฐานรากและแข่งขันได้อย่างยั่งยืน
 ข. ยุทธศาสตร์การพัฒนาขององค์การบริหารส่วนท้องถิ่นในเขตจังหวัดชัยภูมิที่ ๖ การพัฒนาโครงสร้างพื้นฐานเพื่อรองรับการเป็นศูนย์กลางทางการตลาด และการเชื่อมโยงสู่ประเทศในประชาคมอาเซียน

๑. ยุทธศาสตร์การพัฒนาโครงสร้างพื้นฐานและสาธารณูปโภคที่ได้มาตรฐาน

แผนงานยุทธศาสตร์กรมและการโยธา

ที่	โครงการ	วัตถุประสงค์	เป้าหมาย (ผลผลิตของโครงการ)	งบประมาณ					ตัวชี้วัด (KPI)	ผลที่คาดว่าจะได้รับ	หน่วยงานที่จะขอประสาน
				๒๕๖๖ (บาท)	๒๕๖๗ (บาท)	๒๕๖๘ (บาท)	๒๕๖๙ (บาท)	๒๕๗๐ (บาท)			
๓	โครงการก่อสร้างถนน คสล. ยว.๕๐-๐๐๑ - วิทยาลัยโพนทองแมลงทางหลวงท้องถิ่น รหัส ขย.๕๐-๐๐๑	เพิ่มความสะอาดและความปลอดภัยในการสัญจรไปมา	ก่อสร้างถนนคอนกรีตเสริมเหล็ก ขนาด กว้าง ๔ เมตร ยาว ๑.๑๕๔ เมตร	-	๔,๒๕๐,๐๐๐	-	-	-	ได้ปริมาณงานครบถ้วนตามเป้าหมาย	ประชาชนในพื้นที่ได้รับความสะดวกในการสัญจรไปมา	จังหวัดชัยภูมิ
๔	โครงการก่อสร้างถนน คสล. แมกบ้านหนองไผ่วัดป่า - พื้นที่การเกษตรบางองค์ทางหลวงท้องถิ่น รหัส ขย.๕๐-๐๐๔	เพิ่มความสะอาดและความปลอดภัยในการสัญจรไปมา	ก่อสร้างถนนคอนกรีตเสริมเหล็ก ขนาด กว้าง ๔ เมตร ยาว ๕๐๐ เมตร	-	๒,๓๓๕,๐๐๐	-	-	-	ได้ปริมาณงานครบถ้วนตามเป้าหมาย	ประชาชนในพื้นที่ได้รับความสะดวกในการสัญจรไปมา	จังหวัดชัยภูมิ



รายละเอียดโครงการพัฒนา

แผนพัฒนาท้องถิ่น (พ.ศ.๒๕๖๖ - ๒๕๗๐) ฉบับทบทวน

แบบ M.๑๒/๖

องค์การบริหารส่วนตำบลช่องสามหมอ

- ก. ยุทธศาสตร์จังหวัดชัยภูมิที่ ๑ การสร้างความเข้มแข็งทางเศรษฐกิจฐานรากและแข่งขันได้อย่างยั่งยืน
 ข. ยุทธศาสตร์การพัฒนาขององค์กรปกครองส่วนท้องถิ่นในเขตจังหวัดชัยภูมิที่ ๖ การพัฒนาโครงสร้างพื้นฐานเพื่อรองรับการเป็นศูนย์กลางทางการตลาด
 และการเชื่อมโยงสู่ประเทศในประชาคมอาเซียน

๑. ยุทธศาสตร์การพัฒนาโครงสร้างพื้นฐานและสาธารณูปโภคที่ได้มาตรฐาน

แผนงานอุตสาหกรรมและการโยธา

ที่	โครงการ	วัตถุประสงค์	เป้าหมาย (ผลผลิตของโครงการ)	งบประมาณ					ตัวชี้วัด (KPI)	ผลที่คาดว่าจะ ได้รับ	หน่วยงาน ที่จะขอ ประสาน
				๒๕๖๖ (บาท)	๒๕๖๗ (บาท)	๒๕๖๘ (บาท)	๒๕๖๙ (บาท)	๒๕๗๐ (บาท)			
๕	โครงการเสริมผิว แอสฟัลท์ติกคอนกรีต พอมแสงซอ ๑/๑ ทางหลวงท้องถิ่น รหัส ชย.๑.๕๐-๐๐๕	เพิ่มความสะดวก และความ ปลอดภัยในการ สัญจรไปมา	เสริมผิวแอสฟัลท์ติก คอนกรีต ขนาด กว้าง ๕ เมตร ยาว ๙๐ เมตร	-	๑๖๕,๐๐๐	-	-	-	ได้รับปริมาณงาน ครบถ้วนตาม เป้าหมาย	ประชาชนในพื้นที่ ได้รับความสะดวก ในการสัญจรไปมา	จังหวัด ชัยภูมิ
๑๐	โครงการซ่อมสร้างผิว ทางแอสฟัลท์ติก คอนกรีต สะพาน ท่าช้าง - แยกแก้งคร้อ ข้ามลำห้วย ทางหลวงท้องถิ่น รหัส ชย.๑.๕๐-๐๑๐	เพิ่มความสะดวก และความ ปลอดภัยในการ สัญจรไปมา	ซ่อมสร้างผิวทาง แอสฟัลท์ติกคอนกรีต ขนาด กว้าง ๖ เมตร ยาว ๕๐๓ เมตร โพรงทางข้าม ๑ เมตร	-	๒,๐๐๐,๐๐๐	-	-	-	ได้รับปริมาณงาน ครบถ้วนตาม เป้าหมาย	ประชาชนในพื้นที่ ได้รับความสะดวก ในการสัญจรไปมา	จังหวัด ชัยภูมิ



รายละเอียดโครงการพัฒนา

แผนพัฒนาท้องถิ่น (พ.ศ.๒๕๖๖ - ๒๕๗๐) ฉบับทบทวน
องค์การบริหารส่วนตำบลช่องสามหมอ

แบบ ส.๑๒/๒

- ก. ยุทธศาสตร์จังหวัดชัยภูมิที่ ๑ การสร้างความเข้มแข็งทางเศรษฐกิจฐานรากและแข่งขันได้อย่างยั่งยืน
ข. ยุทธศาสตร์การพัฒนาขององค์กรปกครองส่วนท้องถิ่นในเขตจังหวัดชัยภูมิที่ ๒ การพัฒนาโครงสร้างพื้นฐานเพื่อรองรับการเป็นศูนย์กลางทางการตลาดและการเชื่อมโยงสู่ประเทศในประชาคมอาเซียน

๑. ยุทธศาสตร์การพัฒนาโครงสร้างพื้นฐานและสาธารณูปโภคที่ได้มาตรฐาน

แผนงานอุตสาหกรรมและการโยธา

ที่	โครงการ	วัตถุประสงค์	เป้าหมาย (ผลผลิตของโครงการ)	งบประมาณ					ตัวชี้วัด (KPI)	ผลที่คาดว่าจะ ได้รับ	หน่วยงาน ที่จะขอ ประสาน
				๒๕๖๖ (บาท)	๒๕๖๗ (บาท)	๒๕๖๘ (บาท)	๒๕๖๙ (บาท)	๒๕๗๐ (บาท)			
๑๑	โครงการเสริมผิว แอสฟัลท์ติกคอนกรีต ป่าเสี้ยว ขย ๑/๑ ทางหลวงท้องถิ่น รหัส ขย.๑.๕๐-๐๑๓	เพิ่มความสะดวก และความ ปลอดภัยในการ สัญจรไปมา	เสริมผิวแอสฟัลท์ติก คอนกรีต ขนาด กว้าง ๔ เมตร ยาว ๑๐๐ เมตร	-	-	-	-	-	ได้ปริมาณงาน ครบถ้วนตาม เป้าหมาย	ประชาชนในพื้นที่ ได้รับความสะดวก ในการสัญจรไปมา	จังหวัด ชัยภูมิ
๑๒	โครงการเสริมผิว แอสฟัลท์ติกคอนกรีต ป่าเสี้ยว ขย ๑/๒ ทางหลวงท้องถิ่น รหัส ขย.๑.๕๐-๐๑๒	เพิ่มความสะดวก และความ ปลอดภัยในการ สัญจรไปมา	เสริมผิวแอสฟัลท์ติก คอนกรีต ขนาด กว้าง ๔ เมตร ยาว ๑๕๖ เมตร	-	-	-	-	-	ได้ปริมาณงาน ครบถ้วนตาม เป้าหมาย	ประชาชนในพื้นที่ ได้รับความสะดวก ในการสัญจรไปมา	จังหวัด ชัยภูมิ
๑๓	โครงการเสริมผิว แอสฟัลท์ติกคอนกรีต ป่าเสี้ยว ขย ๑/๓ ทางหลวงท้องถิ่น รหัส ขย.๑.๕๐-๐๑๓	เพิ่มความสะดวก และความ ปลอดภัยในการ สัญจรไปมา	เสริมผิวแอสฟัลท์ติก คอนกรีต ขนาด กว้าง ๔ เมตร ยาว ๓๓๐ เมตร	-	-	๑๒๖,๐๐๐	-	-	ได้ปริมาณงาน ครบถ้วนตาม เป้าหมาย	ประชาชนในพื้นที่ ได้รับความสะดวก ในการสัญจรไปมา	จังหวัด ชัยภูมิ



รายละเอียดโครงการพัฒนา

แผนพัฒนาท้องถิ่น (พ.ศ.๒๕๖๖ - ๒๕๗๐) ฉบับบทวน
องค์การบริหารส่วนตำบลช่องสามหมอ

แบบ ส.๑๒/๒

- ก. ยุทธศาสตร์จังหวัดชัยภูมิที่ ๓ การสร้างความเข้มแข็งทางเศรษฐกิจฐานรากและแข่งขันได้อย่างยั่งยืน
ข. ยุทธศาสตร์การพัฒนาขององค์กรปกครองส่วนท้องถิ่นในเขตจังหวัดชัยภูมิที่ ๒ การพัฒนาโครงสร้างพื้นฐานเพื่อรองรับการเป็นศูนย์กลางทางการตลาด
และการเชื่อมโยงสู่ประเทศในประชาคมอาเซียน

๑. ยุทธศาสตร์การพัฒนาโครงสร้างพื้นฐานและสาธารณูปโภคที่ได้มาตรฐาน

แผนงานอุตสาหกรรมและการโยธา

ที่	โครงการ	วัตถุประสงค์	เป้าหมาย (ผลลัพธ์ของโครงการ)	งบประมาณ					ตัวชี้วัด (KPI)	ผลที่คาดว่าจะ ได้รับ	หน่วยงาน ที่จะขอ ประสาน
				๒๕๖๖ (บาท)	๒๕๖๗ (บาท)	๒๕๖๘ (บาท)	๒๕๖๙ (บาท)	๒๕๗๐ (บาท)			
๑๔	โครงการเสริมผิว แอสฟัลท์ติกคอนกรีต ป่าเสียว ซอย ๑/๕ ทางหลวงท้องถิ่น รหัส ขย.๑.๕๐-๐๑๔	เพิ่มความสะดวก และความ ปลอดภัยในการ สัญจรไปมา	เสริมผิวแอสฟัลท์ติก คอนกรีต ขนาด กว้าง ๕ เมตร ยาว ๓๔๓ เมตร	-	๒๕๖,๐๐๐	-	-	-	ได้ปริมาณงาน ครบถ้วนตาม เป้าหมาย	ประชาชนในพื้นที่ ได้รับความสะดวก ในการสัญจรไปมา	จังหวัด ชัยภูมิ
๑๕	โครงการเสริมผิว แอสฟัลท์ติกคอนกรีต ป่าเสียว ซอย ๑/๕ ทางหลวงท้องถิ่น รหัส ขย.๑.๕๐-๐๑๕	เพิ่มความสะดวก และความ ปลอดภัยในการ สัญจรไปมา	เสริมผิวแอสฟัลท์ติก คอนกรีต ขนาด กว้าง ๕ เมตร ยาว ๒๕๔ เมตร	-	๕๖๗,๐๐๐	-	-	-	ได้ปริมาณงาน ครบถ้วนตาม เป้าหมาย	ประชาชนในพื้นที่ ได้รับความสะดวก ในการสัญจรไปมา	จังหวัด ชัยภูมิ
๑๖	โครงการเสริมผิว แอสฟัลท์ติกคอนกรีต ป่าเสียว ซอย ๒ ทางหลวงท้องถิ่น รหัส ขย.๑.๕๐-๐๑๖	เพิ่มความสะดวก และความ ปลอดภัยในการ สัญจรไปมา	เสริมผิวแอสฟัลท์ติก คอนกรีต ขนาด กว้าง ๕ เมตร ยาว ๕๓๕ เมตร	-	๕๕๘,๐๐๐	-	-	-	ได้ปริมาณงาน ครบถ้วนตาม เป้าหมาย	ประชาชนในพื้นที่ ได้รับความสะดวก ในการสัญจรไปมา	จังหวัด ชัยภูมิ



รายละเอียดโครงการพัฒนา

แผนพัฒนาท้องถิ่น (พ.ศ.๒๕๖๖ - ๒๕๗๐) ฉบับทบทวน
องค์การบริหารส่วนตำบลช่องสามหมอ

แบบ ม.๐๖/๖

- ก. ยุทธศาสตร์จังหวัดชัยภูมิที่ ๑ การสร้างความเข้มแข็งทางเศรษฐกิจฐานรากและแข่งขันได้อย่างยั่งยืน
ข. ยุทธศาสตร์การพัฒนาขององค์กรปกครองส่วนท้องถิ่นในเขตจังหวัดชัยภูมิที่ ๖ การพัฒนาโครงสร้างพื้นฐานเพื่อรองรับการเป็นศูนย์กลางทางการตลาด
และการเชื่อมโยงสู่ประเทศในประชาคมอาเซียน

๑. ยุทธศาสตร์การพัฒนาโครงสร้างพื้นฐานและสาธารณูปโภคที่ได้มาตรฐาน
แผนงานอุตสาหกรรมและการโยธา

ที่	โครงการ	วัตถุประสงค์	เป้าหมาย (ผลลัพธ์ของโครงการ)	งบประมาณ					ตัวชี้วัด (KPI)	ผลที่คาดว่าจะ ได้รับ	หน่วยงาน ที่จะขอ ประสาน
				๒๕๖๖ (บาท)	๒๕๖๗ (บาท)	๒๕๖๘ (บาท)	๒๕๖๙ (บาท)	๒๕๗๐ (บาท)			
๑๗	โครงการเสริมผิว แอสฟัลต์ติกคอนกรีต ป่าเสี้ยว ชย ๒/๓ ทางหลวงท้องถิ่น รหัส ชย.ถ.๕๐-๐๓๗	เพิ่มความสะดวก และความ ปลอดภัยในการ สัญจรไปมา	เสริมผิวแอสฟัลติก คอนกรีต ขนาด กว้าง ๔ เมตร ยาว ๕๐ เมตร	-	-	๓๕๐,๐๐๐	-	-	ได้ปริมาณงาน ครบถ้วนตาม เป้าหมาย	ประชาชนในพื้นที่ ได้รับความสะดวก ในการสัญจรไปมา	จังหวัด ชัยภูมิ
๑๘	โครงการเสริมผิว แอสฟัลต์ติกคอนกรีต ป่าเสี้ยว ชย ๒/๓ ทางหลวงท้องถิ่น รหัส ชย.ถ.๕๐-๐๓๘	เพิ่มความสะดวก และความ ปลอดภัยในการ สัญจรไปมา	เสริมผิวแอสฟัลติก คอนกรีต ขนาด กว้าง ๔ เมตร ยาว ๑๓๕ เมตร	-	-	๒๕๕,๐๐๐	-	-	ได้ปริมาณงาน ครบถ้วนตาม เป้าหมาย	ประชาชนในพื้นที่ ได้รับความสะดวก ในการสัญจรไปมา	จังหวัด ชัยภูมิ
๑๙	โครงการก่อสร้างถนน คสส. แยก ทล.๒๐๓ ข้ามทุ่งตึกพิพิธฯ ไป ลำห้วยเสี้ยว ทางหลวงท้องถิ่น รหัส ชย.ถ.๕๐-๐๓๙	เพิ่มความสะดวก และความ ปลอดภัยในการ สัญจรไปมา	ก่อสร้างถนนคอนกรีต เสริมเหล็ก ขนาด กว้าง ๔ เมตร ยาว ๑,๑๕๓ เมตร	-	-	-	๓,๐๗๕,๐๐๐	-	ได้ปริมาณงาน ครบถ้วนตาม เป้าหมาย	ประชาชนในพื้นที่ ได้รับความสะดวก ในการสัญจรไปมา	จังหวัด ชัยภูมิ



รายละเอียดโครงการพัฒนา

แผนพัฒนาท้องถิ่น (พ.ศ.๒๕๖๖ - ๒๕๗๐) ฉบับทบทวน

แบบ ผ.๐๖/๒

องค์การบริหารส่วนตำบลช่องสามหมอ

- ก. ยุทธศาสตร์จังหวัดชัยภูมิที่ ๓ การสร้างความเข้มแข็งทางเศรษฐกิจฐานรากและแข่งขันได้อย่างยั่งยืน
 ข. ยุทธศาสตร์การพัฒนาขององค์กรปกครองส่วนท้องถิ่นในเขตจังหวัดชัยภูมิที่ ๖ การพัฒนาโครงสร้างพื้นฐานเพื่อรองรับการเป็นศูนย์กลางทางการตลาดและการเชื่อมโยงสู่ประเทศในประชาคมอาเซียน

๓. ยุทธศาสตร์การพัฒนาโครงสร้างพื้นฐานและสาธารณูปโภคที่ได้มาตรฐาน

แผนงานยุทธศาสตร์กรมและการโยธา

ที่	โครงการ	วัตถุประสงค์	เป้าหมาย (ผลผลิตของโครงการ)	งบประมาณ					ตัวชี้วัด (KPI)	ผลที่คาดว่าจะ ได้รับ	หน่วยงาน ที่จะขอ ประสาน
				๒๕๖๖ (บาท)	๒๕๖๗ (บาท)	๒๕๖๘ (บาท)	๒๕๖๙ (บาท)	๒๕๗๐ (บาท)			
๒๐	โครงการก่อสร้างถนน คสล. แยกทางหลวง หมายเลข ๒๐๑ - บ้านสระเตี้ย ทางหลวงท้องถิ่น รหัส ชย.ถ.๕๐-๐๒๐	เพิ่มความสะดวก และความ ปลอดภัยในการ สัญจรไปมา	ก่อสร้างถนนคอนกรีต เสริมเหล็ก ขนาด กว้าง ๘ เมตร ยาว ๗๖๓ เมตร	-	-	๒,๐๓๕,๐๐๐	-	-	ได้ปริมาณงาน ครบถ้วนตาม เป้าหมาย	ประชาชนในพื้นที่ ได้รับความสะดวก ในการสัญจรไปมา	จังหวัด ชัยภูมิ
๒๓	โครงการเสริมผิว แอสฟัลท์ติกคอนกรีต ป่าเสียว ชย.ถ. ๙/๓๓ ทางหลวงท้องถิ่น รหัส ชย.ถ.๕๐-๐๒๑	เพิ่มความสะดวก และความ ปลอดภัยในการ สัญจรไปมา	เสริมผิวแอสฟัลท์ติก คอนกรีต ขนาด กว้าง ๓.๘ เมตร ยาว ๑๐ เมตร	-	-	๘,๒๐๐	-	-	ได้ปริมาณงาน ครบถ้วนตาม เป้าหมาย	ประชาชนในพื้นที่ ได้รับความสะดวก ในการสัญจรไปมา	จังหวัด ชัยภูมิ
๒๖	โครงการเสริมผิว แอสฟัลท์ติกคอนกรีต ป่าเสียว ชย.ถ. ๙/๓๒ ทางหลวงท้องถิ่น รหัส ชย.ถ.๕๐-๐๒๒	เพิ่มความสะดวก และความ ปลอดภัยในการ สัญจรไปมา	เสริมผิวแอสฟัลท์ติก คอนกรีต ขนาด กว้าง ๓ เมตร ยาว ๕๗ เมตร	-	-	๗๘,๐๐๐	-	-	ได้ปริมาณงาน ครบถ้วนตาม เป้าหมาย	ประชาชนในพื้นที่ ได้รับความสะดวก ในการสัญจรไปมา	จังหวัด ชัยภูมิ



รายละเอียดโครงการพัฒนา

แผนพัฒนาท้องถิ่น (พ.ศ.๒๕๖๖ - ๒๕๗๐) ฉบับทบทวน
องค์การบริหารส่วนตำบลช่องสามหมอ

แบบ ส.๐๒/๖

- ก. ยุทธศาสตร์จังหวัดชัยภูมิที่ ๑ การสร้างความเข้มแข็งทางเศรษฐกิจฐานรากและแข่งขันได้อย่างยั่งยืน
ข. ยุทธศาสตร์การพัฒนาขององค์กรปกครองส่วนท้องถิ่นในเขตจังหวัดชัยภูมิที่ ๖ การพัฒนาโครงสร้างพื้นฐานเพื่อรองรับการเป็นศูนย์กลางทางการตลาด
และการเชื่อมโยงสู่ประเทศในประชาคมอาเซียน

๑. ยุทธศาสตร์การพัฒนาโครงสร้างพื้นฐานและสาธารณูปโภคที่ได้มาตรฐาน

แผนงานอุตสาหกรรมและการโยธา

ที่	โครงการ	วัตถุประสงค์	เป้าหมาย (ผลลัพธ์ของโครงการ)	งบประมาณ					ตัวชี้วัด (KPI)	ผลที่คาดว่าจะ ได้รับ	หน่วยงาน ที่จะขอ ประสาน
				๒๕๖๖ (บาท)	๒๕๖๗ (บาท)	๒๕๖๘ (บาท)	๒๕๖๙ (บาท)	๒๕๗๐ (บาท)			
๒๓	โครงการเสริมผิว แอสฟัลท์ติกคอนกรีต ป่าเสี้ยว ขย ๓/๓๕ ทางหลวงท้องถิ่น	เพิ่มความสะดวก และความ ปลอดภัยในการ สัญจรไปมา	เสริมผิวแอสฟัลท์ติก คอนกรีต ขนาด กว้าง ๒.๕ เมตร ยาว ๒๐๔ เมตร	-	-	๓๓,๐๐๐	-	-	ได้ปริมาณงาน ครบถ้วนตาม เป้าหมาย	ประชาชนในพื้นที่ ได้รับความสะดวก ในการสัญจรไปมา	จังหวัด ชัยภูมิ
๒๔	โครงการเสริมผิว แอสฟัลท์ติกคอนกรีต ป่าเสี้ยว ขย ๓/๓๖ ทางหลวงท้องถิ่น	เพิ่มความสะดวก และความ ปลอดภัยในการ สัญจรไปมา	เสริมผิวแอสฟัลท์ติก คอนกรีต ขนาด กว้าง ๓ เมตร ยาว ๑๖ เมตร	-	-	๒๒,๐๐๐	-	-	ได้ปริมาณงาน ครบถ้วนตาม เป้าหมาย	ประชาชนในพื้นที่ ได้รับความสะดวก ในการสัญจรไปมา	จังหวัด ชัยภูมิ



รายละเอียดโครงการพัฒนา

แผนพัฒนาท้องถิ่น (พ.ศ.๒๕๖๖ - ๒๕๗๐) ฉบับทบทวน

แบบ M.๑๕/๒

องค์การบริหารส่วนตำบลช่องสามหมอ

- ก. ยุทธศาสตร์จังหวัดชัยภูมิที่ ๑ การสร้างความเข้มแข็งทางเศรษฐกิจฐานรากและแข่งขันได้อย่างยั่งยืน
 ข. ยุทธศาสตร์การพัฒนาขององค์กรปกครองส่วนท้องถิ่นในเขตจังหวัดชัยภูมิที่ ๖ การพัฒนาโครงสร้างพื้นฐานเพื่อรองรับการเป็นศูนย์กลางทางการตลาด
 และการเชื่อมโยงสู่ประเทศในประชาคมอาเซียน

๑. ยุทธศาสตร์การพัฒนาโครงสร้างพื้นฐานและสาธารณูปโภคที่ได้มาตรฐาน

แผนงานอุตสาหกรรมและการโยธา

ที่	โครงการ	วัตถุประสงค์	เป้าหมาย (ผลผลิตของ โครงการ)	งบประมาณ					ตัวชี้วัด (KPI)	ผลที่คาดว่าจะ ได้รับ	หน่วยงาน ที่จะขอ ประสาน
				๒๕๖๖ (บาท)	๒๕๖๗ (บาท)	๒๕๖๘ (บาท)	๒๕๖๙ (บาท)	๒๕๗๐ (บาท)			
๒๕	โครงการเสริมผิว แอสฟัลติกคอนกรีต แยกทางหลวง อบ.ช. ๓๐๒๐ บ้านโนน ทองกลาง - ฝ่าย แก้งคร้อ(เขตเทศบาล ตำบลแก้งคร้อ) ทางหลวงท้องถิ่น	เพิ่มความสะดวก และความ ปลอดภัยในการ สัญจรไปมา	เสริมผิวแอสฟัลติก คอนกรีต ขนาด กว้าง ๕ เมตร ยาว ๓.๕๖๐ เมตร	-	-	-	-	๖,๓๖๓,๐๐๐	ได้ปริมาณงาน ครบถ้วนตาม เป้าหมาย	ประชาชนในพื้นที่ ได้รับความสะดวก ในการสัญจรไปมา	จังหวัด ชัยภูมิ
๒๖	โครงการเสริมผิว แอสฟัลติกคอนกรีต แยกทางหลวง อบ.ช. ๓๐๓๕ บ้านเอ่งเจริญ - ฝ่ายน้ำขุ่นท่าปานาง ทางหลวงท้องถิ่น	เพิ่มความสะดวก และความ ปลอดภัยในการ สัญจรไปมา	เสริมผิวแอสฟัลติก คอนกรีต ขนาด กว้าง ๔ เมตร ยาว ๓.๐๕๐ เมตร	-	-	-	-	๕,๖๐๕,๐๐๐	ได้ปริมาณงาน ครบถ้วนตาม เป้าหมาย	ประชาชนในพื้นที่ ได้รับความสะดวก ในการสัญจรไปมา	จังหวัด ชัยภูมิ



รายละเอียดโครงการพัฒนา

แผนพัฒนาท้องถิ่น (พ.ศ.๒๕๖๖ - ๒๕๗๐) ฉบับบทวน

แบบ H.๑๒/๒

องค์การบริหารส่วนตำบลช่องสามหมอ

- ก. ยุทธศาสตร์จังหวัดชัยภูมิที่ ๑ การสร้างความเข้มแข็งทางเศรษฐกิจฐานรากและแข่งขันได้อย่างยั่งยืน
 ข. ยุทธศาสตร์การพัฒนาขององค์กรปกครองส่วนท้องถิ่นในเขตจังหวัดชัยภูมิที่ ๖ การพัฒนาโครงสร้างพื้นฐานเพื่อรองรับการเป็นศูนย์กลางทางการตลาด และการเชื่อมโยงสู่ประเทศในประชาคมอาเซียน

๑. ยุทธศาสตร์การพัฒนาโครงสร้างพื้นฐานและสาธารณูปโภคที่ได้มาตรฐาน

แผนงานอุตสาหกรรมและการโยธา

ที่	โครงการ	วัตถุประสงค์	เป้าหมาย (ผลผลิตของโครงการ)	งบประมาณ					ตัวชี้วัด (KPI)	ผลที่คาดว่าจะได้รับ	หน่วยงานที่จะขอประสาน
				๒๕๖๖ (บาท)	๒๕๖๗ (บาท)	๒๕๖๘ (บาท)	๒๕๖๙ (บาท)	๒๕๗๐ (บาท)			
๒๗	โครงการเสริมผิวแอสฟัลต์ติกคอนกรีต แยกทางหลวง สามแยก พ.๒๐๑๑ บ้านป่าเลี้ยวไป บ้านหนองแก้ว เขต รอยต่อบ้านหนองซำ ทางหลวงท้องถิ่น รหัส ขย.ถ. ๕๐-๐๐๖	เพิ่มความ สะอาดและ ความปลอดภัย ในการสัญจร ไปมา	เสริมผิวแอสฟัลต์ติก คอนกรีต ขนาด กว้าง ๔ เมตร ยาว ๑.๕๖๖ เมตร	-	-	-	-	๒,๖๗๖,๐๐๐	ได้ปริมาณงาน ครบถ้วนตาม เป้าหมาย	ประชาชนในพื้นที่ ได้รับความสะดวก ในการสัญจรไปมา	จังหวัด ชัยภูมิ
๒๘	โครงการเสริมผิวแอสฟัลต์ติกคอนกรีต ขย.ถ.๕๐-๐๐๖ - วัดป่า บ้านหนองแสง ทางหลวงท้องถิ่น รหัส ขย.ถ.๕๐-๐๐๗	เพิ่มความ สะอาดและ ความปลอดภัย ในการสัญจร ไปมา	เสริมผิวแอสฟัลต์ติก คอนกรีต ขนาด กว้าง ๔ เมตร ยาว ๑,๗๕๙ เมตร	-	-	-	-	๓,๒๗๕,๐๐๐	ได้ปริมาณงาน ครบถ้วนตาม เป้าหมาย	ประชาชนในพื้นที่ ได้รับความสะดวก ในการสัญจรไปมา	จังหวัด ชัยภูมิ



รายละเอียดโครงการพัฒนา

แผนพัฒนาท้องถิ่น (พ.ศ.๒๕๖๖ - ๒๕๗๐) ฉบับทบทวน

แบบ ผ.๑๒/๒

องค์การบริหารส่วนตำบลช่องสามหมอ

- ก. ยุทธศาสตร์จังหวัดชัยภูมิที่ ๑ การสร้างความเข้มแข็งทางเศรษฐกิจฐานรากและแข่งขันได้อย่างยั่งยืน
 ข. ยุทธศาสตร์การพัฒนาขององค์กรปกครองส่วนท้องถิ่นในเขตจังหวัดชัยภูมิที่ ๖ การพัฒนาโครงสร้างพื้นฐานเพื่อรองรับการเป็นศูนย์กลางทางการตลาดและการเชื่อมโยงสู่ประเทศในประชาคมอาเซียน

๑. ยุทธศาสตร์การพัฒนาโครงสร้างพื้นฐานและสาธารณูปโภคที่ได้มาตรฐาน

แผนงานอุตสาหกรรมและการโยธา

ที่	โครงการ	วัตถุประสงค์	เป้าหมาย (ผลผลิตของโครงการ)	งบประมาณ					ตัวชี้วัด (KPI)	ผลที่คาดว่าจะได้รับ	หน่วยงานที่จะขอประสาน
				๒๕๖๖ (บาท)	๒๕๖๗ (บาท)	๒๕๖๘ (บาท)	๒๕๖๙ (บาท)	๒๕๗๐ (บาท)			
๒๙	โครงการเสริมผิวแอสฟัลท์ติกคอนกรีต แยกบ้านหนองสี (วัดป่า) - พื้นที่การเกษตรบางอมนต์ทางหลวงท้องถิ่น รหัส ขย.๓.๕๐-๐๐๘	เพิ่มความสะดวกและความปลอดภัยในการสัญจรไปมา	เสริมผิวแอสฟัลท์ติกคอนกรีต ขนาดกว้าง ๕ เมตร ยาว ๕๐๐ เมตร	-	-	-	-	๑,๖๕๕,๐๐๐	ได้รับปริมาณงานครบถ้วนตามเป้าหมาย	ประชาชนในพื้นที่ได้รับความสะดวกในการสัญจรไปมา	จังหวัดชัยภูมิ
๓๐	โครงการเสริมผิวแอสฟัลท์ติกคอนกรีต แยก ทล.๒๐๑ ข้างรุ่งหทัยรีสอร์ท ไปลำห้วยเขียว ทางหลวงท้องถิ่น รหัส ขย.๓.๕๐-๐๑๔	เพิ่มความสะดวกและความปลอดภัยในการสัญจรไปมา	เสริมผิวแอสฟัลท์ติกคอนกรีต ขนาดกว้าง ๕ เมตร ยาว ๑,๓๕๓ เมตร	-	-	-	-	๒,๓๒๐,๐๐๐	ได้รับปริมาณงานครบถ้วนตามเป้าหมาย	ประชาชนในพื้นที่ได้รับความสะดวกในการสัญจรไปมา	จังหวัดชัยภูมิ



รายละเอียดโครงการพัฒนา

แผนพัฒนาท้องถิ่น (พ.ศ.๒๕๖๖ - ๒๕๗๐) ฉบับทบทวน
องค์การบริหารส่วนตำบลช่องสามหมอ

แบบ M.๐๒/๒

- ก. ยุทธศาสตร์จังหวัดชัยภูมิที่ ๑ การสร้างความเข้มแข็งทางเศรษฐกิจฐานรากและแข่งขันได้อย่างยั่งยืน
ข. ยุทธศาสตร์การพัฒนาขององค์กรปกครองส่วนท้องถิ่นในเขตจังหวัดชัยภูมิที่ ๖ การพัฒนาโครงสร้างพื้นฐานเพื่อรองรับการเป็นศูนย์กลางทางการตลาดและการเชื่อมโยงสู่ประเทศในประชาคมอาเซียน

๑. ยุทธศาสตร์การพัฒนาโครงสร้างพื้นฐานและสาธารณูปโภคที่ได้มาตรฐาน

แผนงานยุทธศาสตร์และการโยธา

ที่	โครงการ	วัตถุประสงค์	เป้าหมาย (ผลผลิตของโครงการ)	งบประมาณ					ตัวชี้วัด (KPI)	ผลที่คาดว่าจะได้รับ	หน่วยงานที่จะขอประสาน
				๒๕๖๖ (บาท)	๒๕๖๗ (บาท)	๒๕๖๘ (บาท)	๒๕๖๙ (บาท)	๒๕๗๐ (บาท)			
๓๓	โครงการเสริมผิวแอสฟัลท์ติกคอนกรีตแยกทางจราจร หมายเลข ๒๐๑ - บ้านสามแฉับ ทางหลวงท้องถิ่น รหัส ชย.๑.๕๐-๐๒๐	เพิ่มความสะดวกและความปลอดภัยในการสัญจรไปมา	เสริมผิวแอสฟัลท์ติกคอนกรีต ขนาดกว้าง ๔ เมตร ยาว ๗๖๓ เมตร	-	-	-	-	๓,๕๐๓,๐๐๐	ให้บริการงานครบถ้วนตามเป้าหมาย	ประชาชนในพื้นที่ได้รับความสะดวกในการสัญจรไปมา	จังหวัดชัยภูมิ



รายละเอียดโครงการพัฒนา

แผนพัฒนาท้องถิ่น (พ.ศ.๒๕๖๖ - ๒๕๗๐) ฉบับบทวน

แบบ No.๑๒/๒

องค์การบริหารส่วนตำบลช่องสามหมอ

- ก. ยุทธศาสตร์จังหวัดชัยภูมิที่ ๑ การสร้างความเข้มแข็งทางเศรษฐกิจฐานรากและแข่งขันได้อย่างยั่งยืน
- ข. ยุทธศาสตร์การพัฒนาขององค์การปกครองส่วนท้องถิ่นในเขตจังหวัดชัยภูมิที่ ๖ การพัฒนาโครงสร้างพื้นฐานเพื่อรองรับการเป็นศูนย์กลางทางการตลาด และการเชื่อมโยงสู่ประเทศในประชาคมอาเซียน

๑. ยุทธศาสตร์การพัฒนาโครงสร้างพื้นฐานและสาธารณูปโภคที่ได้มาตรฐาน

แผนงานอุตสาหกรรมและการโยธา

ที่	โครงการ	วัตถุประสงค์	เป้าหมาย (ผลผลิตของโครงการ)	งบประมาณ					ตัวชี้วัด (KPI)	ผลที่คาดว่าจะได้รับ	หน่วยงานที่จะขอประสาน
				๒๕๖๖ (บาท)	๒๕๖๗ (บาท)	๒๕๖๘ (บาท)	๒๕๖๙ (บาท)	๒๕๗๐ (บาท)			
๑๒	โครงการขุดเจาะบ่อน้ำบาดาลชั้นเมิร์สที่บ้านหนองแสง หมู่ที่ ๒	เพื่อสูบน้ำบาดาลให้ประชาชนมีน้ำใช้ในการอุปโภคบริโภค	ขุดเจาะบ่อน้ำบาดาลชั้นเมิร์สพร้อมระบบกระจายน้ำด้วยพลังงานแสงอาทิตย์ จำนวน ๒ บ่อ	๑,๐๐๐,๐๐๐	-	๑,๐๐๐,๐๐๐	-	๑,๐๐๐,๐๐๐	ได้ปริมาณงานครบถ้วนตามเป้าหมาย	ประชาชนมีน้ำใช้ในการอุปโภคบริโภคเพิ่มมากขึ้น	จังหวัดชัยภูมิ
๑๓	โครงการขุดเจาะบ่อน้ำบาดาลชั้นเมิร์สบ้านหนองเอ หมู่ที่ ๑	เพื่อสูบน้ำบาดาลให้ประชาชนมีน้ำใช้ในการอุปโภคบริโภค	ขุดเจาะบ่อน้ำบาดาลชั้นเมิร์สพร้อมระบบกระจายน้ำด้วยพลังงานแสงอาทิตย์ จำนวน ๒ บ่อ	๑,๐๐๐,๐๐๐	-	๑,๐๐๐,๐๐๐	-	๑,๐๐๐,๐๐๐	ได้ปริมาณงานครบถ้วนตามเป้าหมาย	ประชาชนมีน้ำใช้ในการอุปโภคบริโภคเพิ่มมากขึ้น	จังหวัดชัยภูมิ
๑๔	โครงการขุดเจาะบ่อน้ำบาดาลชั้นเมิร์สบ้านหนองหลวง หมู่ที่ ๔	เพื่อสูบน้ำบาดาลให้ประชาชนมีน้ำใช้ในการอุปโภคบริโภค	ขุดเจาะบ่อน้ำบาดาลชั้นเมิร์สพร้อมระบบกระจายน้ำด้วยพลังงานแสงอาทิตย์ จำนวน ๒ บ่อ	๑,๐๐๐,๐๐๐	-	๑,๐๐๐,๐๐๐	-	๑,๐๐๐,๐๐๐	ได้ปริมาณงานครบถ้วนตามเป้าหมาย	ประชาชนมีน้ำใช้ในการอุปโภคบริโภคเพิ่มมากขึ้น	จังหวัดชัยภูมิ

รายละเอียดโครงการพัฒนา
แผนพัฒนาท้องถิ่น (พ.ศ.๒๕๖๖ - ๒๕๗๐) ฉบับทบทวน
องค์การบริหารส่วนตำบลช่องสามหมอ

- ก. ยุทธศาสตร์จังหวัดชัยภูมิที่ ๑ การสร้างความเข้มแข็งทางเศรษฐกิจฐานรากและแข่งขันได้อย่างยั่งยืน
ข. ยุทธศาสตร์การพัฒนาขององค์การปกครองส่วนท้องถิ่นในเขตจังหวัดชัยภูมิที่ ๖ การพัฒนาโครงสร้างพื้นฐานเพื่อรองรับการเป็นศูนย์กลางทางการตลาด
และการเชื่อมโยงสู่ประเทศในประชาคมอาเซียน

๑. ยุทธศาสตร์การพัฒนาโครงสร้างพื้นฐานและสาธารณูปโภคที่ได้มาตรฐาน

แผนงานอุตสาหกรรมและการโยธา

ที่	โครงการ	วัตถุประสงค์	เป้าหมาย (ผลผลิตของ โครงการ)	งบประมาณ					ตัวชี้วัด (KPI)	ผลที่คาดว่าจะ ได้รับ	หน่วยงาน ที่จะขอ ประสาน
				๒๕๖๖ (บาท)	๒๕๖๗ (บาท)	๒๕๖๘ (บาท)	๒๕๖๙ (บาท)	๒๕๗๐ (บาท)			
๓๕	โครงการขุดเจาะ บ่อน้ำบาดาลชัยเม็ส บ้านสระแม่ หมู่ที่ ๕	เพื่อสูบน้ำบาดาล ให้ประชาชนมีน้ำ ใช้ในการอุปโภค บริโภค	ขุดเจาะบ่อน้ำบาดาล ชัยเม็สพร้อมระบบ กระจายน้ำด้วย พลังงานแสงอาทิตย์ จำนวน ๒ บ่อ	๑,๐๐๐,๐๐๐	-	๑,๐๐๐,๐๐๐	-	๑,๐๐๐,๐๐๐	ได้ปริมาณงาน ครบถ้วนตาม เป้าหมาย	ประชาชนมีน้ำใช้ ในการอุปโภค บริโภคเพิ่มมากขึ้น	จังหวัด ชัยภูมิ
๓๖	โครงการขุดเจาะ บ่อน้ำบาดาลชัยเม็ส บ้านบ้านสีว หมู่ที่ ๖	เพื่อสูบน้ำบาดาล ให้ประชาชนมีน้ำ ใช้ในการอุปโภค บริโภค	ขุดเจาะบ่อน้ำบาดาล ชัยเม็สพร้อมระบบ กระจายน้ำด้วย พลังงานแสงอาทิตย์ จำนวน ๒ บ่อ	๑,๐๐๐,๐๐๐	-	๑,๐๐๐,๐๐๐	-	๑,๐๐๐,๐๐๐	ได้ปริมาณงาน ครบถ้วนตาม เป้าหมาย	ประชาชนมีน้ำใช้ ในการอุปโภค บริโภคเพิ่มมากขึ้น	จังหวัด ชัยภูมิ
๓๗	โครงการขุดเจาะ บ่อน้ำบาดาลชัยเม็ส บ้านศรีสำ หมู่ที่ ๗	เพื่อสูบน้ำบาดาล ให้ประชาชนมีน้ำ ใช้ในการอุปโภค บริโภค	ขุดเจาะบ่อน้ำบาดาล ชัยเม็สพร้อมระบบ กระจายน้ำด้วย พลังงานแสงอาทิตย์ จำนวน ๒ บ่อ	๑,๐๐๐,๐๐๐	-	๑,๐๐๐,๐๐๐	-	๑,๐๐๐,๐๐๐	ได้ปริมาณงาน ครบถ้วนตาม เป้าหมาย	ประชาชนมีน้ำใช้ ในการอุปโภค บริโภคเพิ่มมากขึ้น	จังหวัด ชัยภูมิ

รายละเอียดโครงการพัฒนา
แผนพัฒนาท้องถิ่น (พ.ศ.๒๕๖๖ - ๒๕๗๐) ฉบับทบทวน
องค์การบริหารส่วนตำบลหนองสามหมอก

ก. ยุทธศาสตร์จังหวัดชัยภูมิที่ ๑ การสร้างความเข้มแข็งทางเศรษฐกิจฐานรากและแข่งขันได้อย่างยั่งยืน
ข. ยุทธศาสตร์การพัฒนาขององค์กรปกครองส่วนท้องถิ่นในเขตจังหวัดชัยภูมิที่ ๖ การพัฒนาโครงสร้างพื้นฐานเพื่อรองรับการเป็นศูนย์กลางทางการตลาด
และการเชื่อมโยงสู่ประเทศในประชาคมอาเซียน

๑. ยุทธศาสตร์การพัฒนาโครงสร้างพื้นฐานและสาธารณูปโภคที่ได้มาตรฐาน

แผนงานอุตสาหกรรมและการโยธา

ที่	โครงการ	วัตถุประสงค์	เป้าหมาย (ผลผลิตของ โครงการ)	งบประมาณ					ตัวชี้วัด (KPI)	ผลที่คาดว่าจะ ได้รับ	หน่วยงาน ที่จะขอ ประสาน
				๒๕๖๖ (บาท)	๒๕๖๗ (บาท)	๒๕๖๘ (บาท)	๒๕๖๙ (บาท)	๒๕๗๐ (บาท)			
๓๘	โครงการขุดเจาะ บ่อน้ำบาดาลชั้นดีริส บ้านหนองชุม หมู่ที่ ๘	เพื่อสูบน้ำบาดาล ให้ประชาชนมีน้ำ ใช้ในการอุปโภค บริโภค	ขุดเจาะบ่อน้ำบาดาล ชั้นดีริสพร้อมระบบ กระจายน้ำด้วย พลังงานแสงอาทิตย์ จำนวน ๒ บ่อ	๑,๐๐๐,๐๐๐	-	๑,๐๐๐,๐๐๐	-	๑,๐๐๐,๐๐๐	ได้ปริมาณงาน ครบถ้วนตาม เป้าหมาย	ประชาชนมีน้ำใช้ ในการอุปโภค บริโภคเพิ่มมากขึ้น	จังหวัด ชัยภูมิ
๓๙	โครงการขุดเจาะ บ่อน้ำบาดาลชั้นดีริส บ้านแก้งวุ่น หมู่ที่ ๘	เพื่อสูบน้ำบาดาล ให้ประชาชนมีน้ำ ใช้ในการอุปโภค บริโภค	ขุดเจาะบ่อน้ำบาดาล ชั้นดีริสพร้อมระบบ กระจายน้ำด้วย พลังงานแสงอาทิตย์ จำนวน ๒ บ่อ	๑,๐๐๐,๐๐๐	-	๑,๐๐๐,๐๐๐	-	๑,๐๐๐,๐๐๐	ได้ปริมาณงาน ครบถ้วนตาม เป้าหมาย	ประชาชนมีน้ำใช้ ในการอุปโภค บริโภคเพิ่มมากขึ้น	จังหวัด ชัยภูมิ
๔๐	โครงการขุดเจาะ บ่อน้ำบาดาลชั้นดีริส บ้านศรีพัฒนา หมู่ที่ ๓๐	เพื่อสูบน้ำบาดาล ให้ประชาชนมีน้ำ ใช้ในการอุปโภค บริโภค	ขุดเจาะบ่อน้ำบาดาล ชั้นดีริสพร้อมระบบ กระจายน้ำด้วย พลังงานแสงอาทิตย์ จำนวน ๒ บ่อ	๑,๐๐๐,๐๐๐	-	๑,๐๐๐,๐๐๐	-	๑,๐๐๐,๐๐๐	ได้ปริมาณงาน ครบถ้วนตาม เป้าหมาย	ประชาชนมีน้ำใช้ ในการอุปโภค บริโภคเพิ่มมากขึ้น	จังหวัด ชัยภูมิ

รายละเอียดโครงการพัฒนา

แผนพัฒนาท้องถิ่น (พ.ศ.๒๕๖๖ - ๒๕๗๐) ฉบับทบทวน
องค์การบริหารส่วนตำบลช่องสามหมอ

แบบ ผ.๑๖/๒

- ก. ยุทธศาสตร์จังหวัดชัยภูมิที่ ๑ การสร้างความเข้มแข็งทางเศรษฐกิจฐานรากและแข่งขันได้อย่างยั่งยืน
ข. ยุทธศาสตร์การพัฒนาขององค์กรปกครองส่วนท้องถิ่นในเขตจังหวัดชัยภูมิที่ ๖ การพัฒนาโครงสร้างพื้นฐานเพื่อรองรับการเป็นศูนย์กลางทางการตลาดและการเชื่อมโยงสู่ประเทศในประชาคมอาเซียน

๑. ยุทธศาสตร์การพัฒนาโครงสร้างพื้นฐานและสาธารณูปโภคที่ได้มาตรฐาน

แผนงานอุตสาหกรรมและการโยธา

ที่	โครงการ	วัตถุประสงค์	เป้าหมาย (ผลผลิตของ โครงการ)	งบประมาณ					ตัวชี้วัด (KPI)	ผลที่คาดว่าจะได้รับ	หน่วยงาน ที่จะขอ ประสาน
				๒๕๖๖ (บาท)	๒๕๖๗ (บาท)	๒๕๖๘ (บาท)	๒๕๖๙ (บาท)	๒๕๗๐ (บาท)			
๔๓	โครงการขุดเจาะ บ่อน้ำบาดาลชั้นเมิร์ส บ้านแสงเจริญ หมู่ที่ ๓๓	เพื่อสนับสนุนภาค ได้ประชาชนมีน้ำ ใช้ในการอุปโภค บริโภค	ขุดเจาะบ่อน้ำบาดาล ชั้นเมิร์สพร้อมระบบ กระจายน้ำด้วย พลังงานแสงอาทิตย์ จำนวน ๒ บ่อ	๑,๐๐๐,๐๐๐	๑,๐๐๐,๐๐๐	๑,๐๐๐,๐๐๐	๑,๐๐๐,๐๐๐	๑,๐๐๐,๐๐๐	ได้ปริมาณงาน ครบถ้วนตาม เป้าหมาย	ประชาชนมีน้ำ ใช้ในการ อุปโภคบริโภค เพิ่มมากขึ้น	จังหวัด ชัยภูมิ



รายละเอียดโครงการพัฒนา

แผนพัฒนาท้องถิ่น (พ.ศ.๒๕๖๖ - ๒๕๗๐) ฉบับทบทวน

แบบ ผ.๑๒๖/๖

องค์การบริหารส่วนตำบลช่องสามหมอ

- ก. ยุทธศาสตร์จังหวัดชัยภูมิที่ ๑ การสร้างความเข้มแข็งทางเศรษฐกิจฐานรากและแข่งขันได้อย่างยั่งยืน
 ข. ยุทธศาสตร์การพัฒนาขององค์กรปกครองส่วนท้องถิ่นในเขตจังหวัดชัยภูมิที่ ๖ การพัฒนาโครงสร้างพื้นฐานเพื่อรองรับการเป็นศูนย์กลางทางการตลาด และการเชื่อมโยงสู่ประเทศในประชาคมอาเซียน

๑. ยุทธศาสตร์การพัฒนาโครงสร้างพื้นฐานและสาธารณูปโภคที่ได้มาตรฐาน

แผนงานอุตสาหกรรมและการโยธา

ที่	โครงการ	วัตถุประสงค์	เป้าหมาย (ผลผลิตของโครงการ)	งบประมาณ					ตัวชี้วัด (KPI)	ผลที่คาดว่าจะได้รับ	หน่วยงานที่จะขอประสาน
				๒๕๖๖ (บาท)	๒๕๖๗ (บาท)	๒๕๖๘ (บาท)	๒๕๖๙ (บาท)	๒๕๗๐ (บาท)			
๕๒	โครงการขยายเขตไฟฟ้าเพื่อการเกษตร บ้านแม่ฝั่ค้อ หมู่ที่ ๓ ตำบลแม่พันบ้านนาย อู๊ด มิญญูเดิม ไปถนนตัดใหม่	เพิ่มความสะดวกในการทำการเกษตรของเกษตรกร	ขยายเขตไฟฟ้าเพื่อการเกษตร ระยะทาง ๒๕๐ เมตร	๕๐๐,๐๐๐	๕๐๐,๐๐๐	๕๐๐,๐๐๐	๕๐๐,๐๐๐	๕๐๐,๐๐๐	ได้รับปริมาณงานครบถ้วนตามเป้าหมาย	เกษตรกรได้รับความสะดวกในการทำการเกษตร	การไฟฟ้าส่วนภูมิภาค
๕๓	โครงการขยายเขตไฟฟ้าเพื่อการเกษตร บ้านแก้งหรือ หมู่ที่ ๓ ตำบลบ้านนายจ้อย อู จอมแสง	เพิ่มความสะดวกในการทำการเกษตรของเกษตรกร	ขยายเขตไฟฟ้าเพื่อการเกษตร ระยะทาง ๒๕๐ เมตร	๕๐๐,๐๐๐	๕๐๐,๐๐๐	๕๐๐,๐๐๐	๕๐๐,๐๐๐	๕๐๐,๐๐๐	ได้รับปริมาณงานครบถ้วนตามเป้าหมาย	เกษตรกรได้รับความสะดวกในการทำการเกษตร	การไฟฟ้าส่วนภูมิภาค



- ก. ยุทธศาสตร์จังหวัดชัยภูมิที่ ๓ การสร้างความเข้มแข็งทางเศรษฐกิจฐานรากและแข่งขันได้อย่างยั่งยืน
- ข. ยุทธศาสตร์การพัฒนาขององค์กรปกครองส่วนท้องถิ่นในเขตจังหวัดชัยภูมิที่ ๖ การพัฒนาโครงสร้างพื้นฐานเพื่อรองรับการเป็นศูนย์กลางทางการตลาด และการเชื่อมโยงสู่ประเทศในประชาคมอาเซียน

๓. ยุทธศาสตร์การพัฒนาโครงสร้างพื้นฐานและสาธารณูปโภคที่ได้นำมาตรฐาน

แผนงานอุตสาหกรรมและการโยธา

ที่	โครงการ	วัตถุประสงค์	เป้าหมาย (ผลผลิตของโครงการ)	งบประมาณ					ตัวชี้วัด (KPI)	ผลที่คาดว่าจะได้รับ	หน่วยงานที่จะขอประสาน
				๒๕๖๖ (บาท)	๒๕๖๗ (บาท)	๒๕๖๘ (บาท)	๒๕๖๙ (บาท)	๒๕๗๐ (บาท)			
๕๔	โครงการขยายเขตไฟฟ้า บ้านแก้งศรี หรือ หมู่ที่ ๓ จากบ้านมายัสสิกร ต.าปราบ ไป บ้านมาย ประมวล ชัยภักดิ์	เพิ่มความเสถียรในการทำการเกษตรของเกษตรกร	ขยายเขตไฟฟ้าเพื่อการเกษตร ระยะทาง ๒๕๐ เมตร	๕๐๐,๐๐๐	๕๐๐,๐๐๐	๕๐๐,๐๐๐	๕๐๐,๐๐๐	๕๐๐,๐๐๐	ได้รับปริมาณงานครบถ้วนตามเป้าหมาย	เกษตรกร ได้รับความสะดวกในการทำการเกษตร	การไฟฟ้าส่วนภูมิภาค
๕๕	โครงการขยายเขตไฟฟ้า ส่องสว่าง บ้านแก้งศรีหรือ หมู่ที่ ๓ จากบ้านมาย อ.คม พละชยาน ไป บ้านนาประจวบ ชัยภักดิ์	เพิ่มความเสถียรในการทำการเกษตรของเกษตรกร	ขยายเขตไฟฟ้าเพื่อการเกษตร ระยะทาง ๒๕๐ เมตร	๕๐๐,๐๐๐	๕๐๐,๐๐๐	๕๐๐,๐๐๐	๕๐๐,๐๐๐	๕๐๐,๐๐๐	ได้รับปริมาณงานครบถ้วนตามเป้าหมาย	เกษตรกร ได้รับความสะดวกในการทำการเกษตร	การไฟฟ้าส่วนภูมิภาค
๕๖	โครงการขยายเขตไฟฟ้า ส่องสว่าง บ้านแก้งศรีหรือ หมู่ที่ ๓ จากแยกบ้านนายวิทย์ ๙๙ หมู่ ๓ ไป นางทองปาน บ.สูงเนิน	เพิ่มความเสถียรในการทำการเกษตรของเกษตรกร	ขยายเขตไฟฟ้าเพื่อการเกษตร ระยะทาง ๒๕๐ เมตร	๕๐๐,๐๐๐	๕๐๐,๐๐๐	๕๐๐,๐๐๐	๕๐๐,๐๐๐	๕๐๐,๐๐๐	ได้รับปริมาณงานครบถ้วนตามเป้าหมาย	เกษตรกร ได้รับความสะดวกในการทำการเกษตร	การไฟฟ้าส่วนภูมิภาค



รายละเอียดโครงการพัฒนา
แผนพัฒนาท้องถิ่น (พ.ศ.๒๕๖๖ - ๒๕๗๐) ฉบับทบทวน
องค์การบริหารส่วนตำบลช่องสามหมอ

แบบ ผ.๑๒/๒

- ก. ยุทธศาสตร์จังหวัดชัยภูมิที่ ๑ การสร้างความเข้มแข็งทางเศรษฐกิจฐานรากและแข่งขันได้อย่างยั่งยืน
ข. ยุทธศาสตร์การพัฒนาขององค์กรปกครองส่วนท้องถิ่นในเขตจังหวัดชัยภูมิที่ ๖ การพัฒนาโครงสร้างพื้นฐานเพื่อรองรับการเป็นศูนย์กลางทาง การตลาดและการเชื่อมโยงสู่ประเทศในประชาคมอาเซียน

๑. ยุทธศาสตร์การพัฒนาโครงสร้างพื้นฐานและสาธารณูปโภคที่ได้มาตรฐาน

แผนงานอุตสาหกรรมและการโยธา

ที่	โครงการ	วัตถุประสงค์	เป้าหมาย (ผลผลิตของโครงการ)	งบประมาณ					ตัวชี้วัด (KPI)	ผลที่คาดว่าจะได้รับ	หน่วยงานรับผิดชอบหลัก
				๒๕๖๖ (บาท)	๒๕๖๗ (บาท)	๒๕๖๘ (บาท)	๒๕๖๙ (บาท)	๒๕๗๐ (บาท)			
๔๗	โครงการขยายเขตไฟฟ้า เพื่อการเกษตร บ้านหนองแสง หมู่ที่ ๒ จากถนนบางพันหน้ทางไป นางางสมบูรณ์ อ่างาง	เพิ่มความสะดวกในการทำการเกษตร	ขยายเขตไฟฟ้าเพื่อ การเกษตร ระยะทาง ๒.๕๐ เมตร	๕๐๐,๐๐๐	๕๐๐,๐๐๐	๕๐๐,๐๐๐	๕๐๐,๐๐๐	๕๐๐,๐๐๐	ได้รับปริมาณ ความก้าวหน้าตาม เป้าหมาย	การไฟฟ้า ส่วน ภูมิภาค	
๔๘	โครงการขยายเขต น้ำประปาส่วนภูมิภาค บ้านหนองแสง หมู่ที่ ๒ จากหมู่บ้านหนองแสง ทางที่ ๓ ได้หมู่บ้าน ไป สุ่ม บ้านนาเอืลิก ชัยชุม	เพิ่มความ สะดวกให้แก่ ประชาชนในการ ใช้ชีวิตประจำวัน	ขยายเขตประปา ส่วนภูมิภาค ระยะทาง ๓,๐๐๐ เมตร	๓๕๐,๐๐๐	๓๕๐,๐๐๐	๓๕๐,๐๐๐	๓๕๐,๐๐๐	๓๕๐,๐๐๐	ได้รับปริมาณ การก้าวหน้าตาม เป้าหมาย	การประปา ส่วน ภูมิภาค	
๔๙	โครงการขยายเขต น้ำประปาส่วนภูมิภาค บ้านหนองแสง หมู่ที่ ๒ จากหมู่บ้านหนองแสง ไป วัดป่าบ้านหนองแสง	เพิ่มความ สะดวกให้แก่ ประชาชนในการ ใช้ชีวิตประจำวัน	ขยายเขตประปา ส่วนภูมิภาค ระยะทาง ๓,๐๐๐ เมตร	๓๕๐,๐๐๐	๓๕๐,๐๐๐	๓๕๐,๐๐๐	๓๕๐,๐๐๐	๓๕๐,๐๐๐	ได้รับปริมาณ ความก้าวหน้าตาม เป้าหมาย	การประปา ส่วน ภูมิภาค	



รายละเอียดโครงการพัฒนา

แผนพัฒนาท้องถิ่น (พ.ศ.๒๕๖๖ - ๒๕๗๐) ฉบับบทวน

แบบ ผ.๑๖/๑๖

องค์การบริหารส่วนตำบลช่องสามหมอ

- ก. ยุทธศาสตร์จังหวัดชัยภูมิที่ ๑ การสร้างความเข้มแข็งทางเศรษฐกิจฐานรากและแข่งขันได้อย่างยั่งยืน
- ข. ยุทธศาสตร์การพัฒนาขององค์กรปกครองส่วนท้องถิ่นในเขตจังหวัดชัยภูมิที่ ๖ การพัฒนาโครงสร้างพื้นฐานเพื่อรองรับการเป็นศูนย์กลางทางการตลาดและการเชื่อมโยงสู่ประเทศในประชาคมอาเซียน

๑. ยุทธศาสตร์การพัฒนาโครงสร้างพื้นฐานและสาธารณูปโภคที่ได้มาตรฐาน

แผนงานยุทธศาสตร์การโยธา

ที่	โครงการ	วัตถุประสงค์	เป้าหมาย (ผลผลิตของโครงการ)	งบประมาณ					ตัวชี้วัด (KPI)	ผลที่คาดว่าจะได้รับ	หน่วยงานรับผิดชอบหลัก
				๒๕๖๖ (บาท)	๒๕๖๗ (บาท)	๒๕๖๘ (บาท)	๒๕๖๙ (บาท)	๒๕๗๐ (บาท)			
๔๐	โครงการขยายเขตไฟฟ้าเพื่อการเกษตร บ้านหนองไธ หมู่ที่ ๓ จากบ้านแสลงใจ เกษม ไป บานางจาวรรณ อำเภอชัยภูมิ	เพิ่มความเสถียรในการทำการเกษตรของเกษตรกร	ขยายเขตไฟฟ้าเพื่อการเกษตร ระยะทาง ๒.๕๐ เมตร	๕๐๐,๐๐๐	๕๐๐,๐๐๐	๕๐๐,๐๐๐	๕๐๐,๐๐๐	๕๐๐,๐๐๐	ได้รับปริมาณงานครบถ้วนตามเป้าหมาย	เกษตรกรได้รับความสะดวกในการทำการเกษตร	การไฟฟ้าส่วนภูมิภาค
๕๑	โครงการขยายเขตน้ำประปาส่วนภูมิภาค บ้านหนองไธ หมู่ที่ ๓ ตำบลสามหมอ	เพิ่มความเสถียรให้แก่ประชาชนในการใช้ชีวิตประจำวัน	ขยายเขตประปาส่วนภูมิภาค ระยะทาง ๑,๐๐๐ เมตร	๓๕๐,๐๐๐	๓๕๐,๐๐๐	๓๕๐,๐๐๐	๓๕๐,๐๐๐	๓๕๐,๐๐๐	ได้รับปริมาณงานครบถ้วนตามเป้าหมาย	เกษตรกรได้รับความสะดวกในการทำการเกษตร	การประปาส่วนภูมิภาค



รายละเอียดโครงการพัฒนา

แผนพัฒนาท้องถิ่น (พ.ศ.๒๕๖๖ - ๒๕๗๐) ฉบับทบทวน

องค์การบริหารส่วนตำบลช่องสามหมอ

แบบ No.๒/๖

- ก. ยุทธศาสตร์จังหวัดชัยภูมิที่ ๑ การสร้างความเข้มแข็งทางเศรษฐกิจฐานรากและแข่งขันได้อย่างยั่งยืน
 ข. ยุทธศาสตร์การพัฒนาขององค์กรปกครองส่วนท้องถิ่นในเขตจังหวัดชัยภูมิที่ ๖ การพัฒนาโครงสร้างพื้นฐานเพื่อรองรับการเป็นศูนย์กลางการค้าและการเชื่อมโยงสู่ประเทศในประชาคมอาเซียน

๑. ยุทธศาสตร์การพัฒนาโครงสร้างพื้นฐานและสาธารณูปโภคที่ได้มาตรฐาน

แผนงานอุตสาหกรรมและการโยธา

ที่	โครงการ	วัตถุประสงค์	เป้าหมาย (ผลผลิตของ โครงการ)	งบประมาณ					ตัวชี้วัด (KPI)	ผลที่คาดว่าจะ ได้รับ	หน่วยงาน รับผิดชอบ
				๒๕๖๖ (บาท)	๒๕๖๗ (บาท)	๒๕๖๘ (บาท)	๒๕๖๙ (บาท)	๒๕๗๐ (บาท)			
๕๒	โครงการขยายเขตไฟฟ้าส่องสว่าง บ้านหนองไฮ หมู่ที่ ๓ จากถนน ๗๐.๒๑๑ ไปปากทางเข้าวัดเกาะแก้ว	เพิ่มความสะดวกปลอดภัยในการสัญจรยามค่ำคืน	ขยายเขตไฟฟ้าส่องสว่าง ระยะทาง ๑,๐๐๐ เมตร	๕๐๐,๐๐๐	๕๐๐,๐๐๐	๕๐๐,๐๐๐	๕๐๐,๐๐๐	๕๐๐,๐๐๐	ได้ปริมาณงานครบถ้วนตามเป้าหมาย	ประชาชนไม่ได้รับความสะดวกปลอดภัยในการสัญจรยามค่ำคืนมากนัก	จังหวัดชัยภูมิ
๕๓	โครงการขยายเขตไฟฟ้าส่องสว่าง บ้านหนองไฮ หมู่ที่ ๓ จากลำห้วยกลาง ไป ลำห้วยต้น	เพิ่มความสะดวกปลอดภัยในการสัญจรยามค่ำคืน	ขยายเขตไฟฟ้าส่องสว่าง ระยะทาง ๑,๐๐๐ เมตร	๕๐๐,๐๐๐	๕๐๐,๐๐๐	๕๐๐,๐๐๐	๕๐๐,๐๐๐	๕๐๐,๐๐๐	ได้ปริมาณงานครบถ้วนตามเป้าหมาย	ประชาชนไม่ได้รับความสะดวกปลอดภัยในการสัญจรยามค่ำคืนมากนัก	จังหวัดชัยภูมิ
๕๔	โครงการขยายเขตไฟฟ้าส่องสว่าง บ้านหนองไฮ หมู่ที่ ๓ ตำบลช่องสามหมอ	เพิ่มความสะดวกปลอดภัยในการสัญจรยามค่ำคืน	ขยายเขตไฟฟ้าส่องสว่าง ระยะทาง ๑,๐๐๐ เมตร	๕๐๐,๐๐๐	๕๐๐,๐๐๐	๕๐๐,๐๐๐	๕๐๐,๐๐๐	๕๐๐,๐๐๐	ได้ปริมาณงานครบถ้วนตามเป้าหมาย	ประชาชนไม่ได้รับความสะดวกปลอดภัยในการสัญจรยามค่ำคืนมากนัก	จังหวัดชัยภูมิ



รายละเอียดโครงการพัฒนา

แผนพัฒนาท้องถิ่น (พ.ศ.๒๕๖๖ - ๒๕๗๐) ฉบับบททวน

แบบ ผ.๑๒/๒

องค์การบริหารส่วนตำบลช่องสามหมอ

- ก. ยุทธศาสตร์จังหวัดชัยภูมิที่ ๓ การสร้างความเข้มแข็งทางเศรษฐกิจฐานรากและแข่งขันได้อย่างยั่งยืน
 ข. ยุทธศาสตร์การพัฒนาขององค์กรปกครองส่วนท้องถิ่นในเขตจังหวัดชัยภูมิที่ ๖ การพัฒนาโครงสร้างพื้นฐานเพื่อรองรับการเป็นศูนย์กลางทางการตลาดและการเชื่อมโยงสู่ประเทศในประชาคมอาเซียน

๓. ยุทธศาสตร์การพัฒนาโครงสร้างพื้นฐานและสาธารณูปโภคที่ได้มาตรฐาน

แผนงานยุทธศาสตร์กรมและการโยธา

ที่	โครงการ	วัตถุประสงค์	เป้าหมาย (ผลผลิตของ โครงการ)	งบประมาณ					ตัวชี้วัด (KPI)	ผลที่คาดว่าจะ ได้รับ	หน่วยงาน รับผิดชอบ หลัก
				๒๕๖๖ (บาท)	๒๕๖๗ (บาท)	๒๕๖๘ (บาท)	๒๕๖๙ (บาท)	๒๕๗๐ (บาท)			
๕๕	โครงการขยายเขตไฟฟ้าในครัวเรือน บ้านในเขตของกลาง หมู่ที่ ๔ จาก บ้านมาทอง อยู่ พาเขียว ไป บ้าน นางวันมา สวัสดิวงศ์	เพิ่มความสะดวกให้แก่ประชาชนในการใช้ชีวิตประจำวัน	ขยายเขตไฟฟ้าเพื่อการเกษตร ระยะทาง ๒๕๐ เมตร	๕๐๐,๐๐๐	๕๐๐,๐๐๐	๕๐๐,๐๐๐	๕๐๐,๐๐๐	๕๐๐,๐๐๐	ได้ปริมาณงานครบถ้วนตามเป้าหมาย	การไฟฟ้าส่วนภูมิภาค	
๕๖	โครงการขยายเขตไฟฟ้า บ้านโนนหอมกลาง หมู่ที่ ๔ จากบ้านนางของอยู่ พาเขียว ไป บ้าน นางวันประภา สวัสดิ์วงศ์	เพิ่มความสะดวกให้แก่ประชาชนในการใช้ชีวิตประจำวัน	ขยายเขตไฟฟ้าเพื่อการเกษตร ระยะทาง ๒๕๐ เมตร	๕๐๐,๐๐๐	๕๐๐,๐๐๐	๕๐๐,๐๐๐	๕๐๐,๐๐๐	๕๐๐,๐๐๐	ได้ปริมาณงานครบถ้วนตามเป้าหมาย	การไฟฟ้าส่วนภูมิภาค	



รายละเอียดโครงการพัฒนา

แผนพัฒนาท้องถิ่น (พ.ศ.๒๕๖๖ - ๒๕๗๐) ฉบับทบทวน

แบบ ผ.๐๒/๒

องค์การบริหารส่วนตำบลช่องสามหมอ

- ก. ยุทธศาสตร์จังหวัดชัยภูมิที่ ๑ การสร้างความเข้มแข็งทางเศรษฐกิจฐานรากและแข่งขันได้อย่างยั่งยืน
 ข. ยุทธศาสตร์การพัฒนาขององค์กรปกครองส่วนท้องถิ่นในเขตจังหวัดชัยภูมิที่ ๖ การพัฒนาโครงสร้างพื้นฐานเพื่อรองรับการเป็นศูนย์กลางทางการตลาดและการเชื่อมโยงสู่ประเทศในประชาคมอาเซียน

๑. ยุทธศาสตร์การพัฒนาโครงสร้างพื้นฐานและสาธารณูปโภคที่ได้มาตรฐาน

แผนงานอุตสาหกรรมและการโยธา

ที่	โครงการ	วัตถุประสงค์	เป้าหมาย (ผลผลิตของโครงการ)	งบประมาณ					ตัวชี้วัด (KPI)	ผลที่คาดว่าจะได้รับ	หน่วยงานรับผิดชอบหลัก	
				๒๕๖๖ (บาท)	๒๕๖๗ (บาท)	๒๕๖๘ (บาท)	๒๕๖๙ (บาท)	๒๕๗๐ (บาท)				
๕๗	โครงการขยายเขตไฟฟ้าเพื่อการเกษตร งานโยธาของทาง หมู่ที่ ๔ จากนาย เกษม สิริสุข ไป นาย นายวัน วัฒนสุภาพ	เพิ่มความสะดวกในการทำการเกษตรของเกษตรกร	ขยายเขตไฟฟ้าเพื่อการเกษตร ระยะทาง ๒๕๐ เมตร	๕๐๐,๐๐๐	๕๐๐,๐๐๐	๕๐๐,๐๐๐	๕๐๐,๐๐๐	๕๐๐,๐๐๐	๕๐๐,๐๐๐	ได้ปริมาณงานครบถ้วนตามเป้าหมาย	เกษตรกรได้รับความสะดวกในการทำงาน การเกษตร	การไฟฟ้าส่วนภูมิภาค
๕๘	โครงการขยายเขตไฟฟ้าเพื่อการเกษตร บ้านสระเตี้ย หมู่ที่ ๕ จาก นายสมานพล บุญเที่ยง ไป นายประสิทธิ์ วิมพ์	เพิ่มความสะดวกในการทำการเกษตร	ขยายเขตไฟฟ้าเพื่อการเกษตร ระยะทาง ๒๕๐ เมตร	๕๐๐,๐๐๐	๕๐๐,๐๐๐	๕๐๐,๐๐๐	๕๐๐,๐๐๐	๕๐๐,๐๐๐	๕๐๐,๐๐๐	ได้ปริมาณงานครบถ้วนตามเป้าหมาย	เกษตรกรได้รับความสะดวกในการทำงาน การเกษตร	การไฟฟ้าส่วนภูมิภาค



รายละเอียดโครงการพัฒนา

แผนพัฒนาท้องถิ่น (พ.ศ.๒๕๖๖ - ๒๕๗๐) ฉบับทบทวน

แบบ ม.๑๖/๒

องค์การบริหารส่วนตำบลช่องสามหมอ

- ก. ยุทธศาสตร์จังหวัดชัยภูมิที่ ๓ การสร้างความเข้มแข็งทางเศรษฐกิจฐานรากและแข่งขันได้อย่างยั่งยืน
 ข. ยุทธศาสตร์การพัฒนาขององค์การปกครองส่วนท้องถิ่นในเขตจังหวัดชัยภูมิที่ ๖ การพัฒนาโครงสร้างพื้นฐานเพื่อรองรับการเป็นศูนย์กลางทางอากาศและการเชื่อมโยงสู่ประเทศในประชาคมอาเซียน

๑. ยุทธศาสตร์การพัฒนาโครงสร้างพื้นฐานและสาธารณูปโภคที่ได้มาตรฐาน

แผนงานอุตสาหกรรมและการโยธา

ที่	โครงการ	วัตถุประสงค์	เป้าหมาย (ผลผลิตของ โครงการ)	งบประมาณ					ตัวชี้วัด (KPI)	ผลที่คาดว่าจะ ได้รับ	หน่วยงาน รับผิดชอบ หลัก
				๒๕๖๖ (บาท)	๒๕๖๗ (บาท)	๒๕๖๘ (บาท)	๒๕๖๙ (บาท)	๒๕๗๐ (บาท)			
๕๙	โครงการขยายเขตไฟฟ้า บ้านสระแต้ หมู่ที่ ๕ จากหมู่บ้านไปอ่างเก็บน้ำลำห้วยเสือ	เพิ่มความเสถียรในการทำการเกษตรของเกษตรกร	ขยายเขตไฟฟ้าเพื่อการเกษตร ระยะทาง ๒๕๐ เมตร	๕๐๐,๐๐๐	๕๐๐,๐๐๐	๕๐๐,๐๐๐	๕๐๐,๐๐๐	๕๐๐,๐๐๐	ได้ปริมาณงานครบถ้วนตามเป้าหมาย	เกษตรกรได้รับความสะดวกในการทำการเกษตร	การไฟฟ้าส่วนภูมิภาค
๖๐	โครงการขยายเขตไฟฟ้า บ้านสระแต้ หมู่ที่ ๕ ไป บ้านป่าเสียว บ้านนาทองสนาน	เพิ่มความเสถียรในการทำการเกษตรของเกษตรกร	ขยายเขตไฟฟ้าเพื่อการเกษตร ระยะทาง ๒๕๐ เมตร	๕๐๐,๐๐๐	๕๐๐,๐๐๐	๕๐๐,๐๐๐	๕๐๐,๐๐๐	๕๐๐,๐๐๐	ได้ปริมาณงานครบถ้วนตามเป้าหมาย	เกษตรกรได้รับความสะดวกในการทำการเกษตร	การไฟฟ้าส่วนภูมิภาค



รายละเอียดโครงการพัฒนา

แผนพัฒนาท้องถิ่น (พ.ศ.๒๕๖๖ - ๒๕๗๐) ฉบับทบทวน
องค์การบริหารส่วนตำบลช่องสามหมอ

แบบ ก.๑๖/๒

- ก. ยุทธศาสตร์จังหวัดชัยภูมิที่ ๑ การสร้างความเข้มแข็งทางเศรษฐกิจฐานรากและแข่งขันได้อย่างยั่งยืน
ข. ยุทธศาสตร์การพัฒนาขององค์กรปกครองส่วนท้องถิ่นในเขตจังหวัดชัยภูมิที่ ๖ การพัฒนาโครงสร้างพื้นฐานเพื่อรองรับการเป็นศูนย์กลางทางการตลาดและการเชื่อมโยงสู่ประเทศในประชาคมอาเซียน

๑. ยุทธศาสตร์การพัฒนาโครงสร้างพื้นฐานและสาธารณูปโภคที่ได้มาตรฐาน

แผนงานอุตสาหกรรมและการโยธา

ที่	โครงการ	วัตถุประสงค์	เป้าหมาย (ผลผลิตของ โครงการ)	งบประมาณ					ตัวชี้วัด (KPI)	ผลที่คาดว่าจะ ได้รับ	หน่วยงาน รับผิดชอบ หลัก						
				๒๕๖๖ (บาท)	๒๕๖๗ (บาท)	๒๕๖๘ (บาท)	๒๕๖๙ (บาท)	๒๕๗๐ (บาท)									
๖๓	โครงการขยายเขตไฟฟ้าเพื่อการเกษตร บ้านสระแค หมู่ที่ ๕ จาก บ้านม่วงเดือนธรรมวัดใต้ ไป นางาง นาง พริ้งชูสู	เพิ่มความเสถียรในการทำการเกษตรของเกษตรกร	ขยายเขตไฟฟ้าเพื่อ การเกษตร ระยะทาง ๒๕๐ เมตร	๕๐๐,๐๐๐	๕๐๐,๐๐๐	๕๐๐,๐๐๐	๕๐๐,๐๐๐	๕๐๐,๐๐๐	๕๐๐,๐๐๐	๒๕๖๖ (บาท)	๒๕๖๗ (บาท)	๒๕๖๘ (บาท)	๒๕๖๙ (บาท)	๒๕๗๐ (บาท)	ได้ปริมาณงานครบถ้วนตามเป้าหมาย	เกษตรกรได้รับความสะดวกในการทำการเกษตร	การไฟฟ้าส่วนภูมิภาค
๖๔	โครงการขยายเขตไฟฟ้าเพื่อการเกษตร บ้านป่าสัก หมู่ที่ ๖ จากนางามหนองพื่นไป นางางจันทน์น้อยทา	เพิ่มความเสถียรในการทำการเกษตรของเกษตรกร	ขยายเขตไฟฟ้าเพื่อ การเกษตร ระยะทาง ๒๕๐ เมตร	๕๐๐,๐๐๐	๕๐๐,๐๐๐	๕๐๐,๐๐๐	๕๐๐,๐๐๐	๕๐๐,๐๐๐	๕๐๐,๐๐๐	๒๕๖๖ (บาท)	๒๕๖๗ (บาท)	๒๕๖๘ (บาท)	๒๕๖๙ (บาท)	๒๕๗๐ (บาท)	ได้ปริมาณงานครบถ้วนตามเป้าหมาย	เกษตรกรได้รับความสะดวกในการทำการเกษตร	การไฟฟ้าส่วนภูมิภาค



รายละเอียดโครงการพัฒนา

แผนพัฒนาท้องถิ่น (พ.ศ.๒๕๖๖ - ๒๕๗๐) ฉบับทบทวน

แบบ ส.๑๖/๒

องค์การบริหารส่วนตำบลช่องสามหมอ

- ก. ยุทธศาสตร์จังหวัดชัยภูมิที่ ๑ การสร้างความเข้มแข็งทางเศรษฐกิจฐานรากและแข่งขันได้อย่างยั่งยืน
- ข. ยุทธศาสตร์การพัฒนาขององค์กรปกครองส่วนท้องถิ่นในเขตจังหวัดชัยภูมิที่ ๖ การพัฒนาโครงสร้างพื้นฐานเพื่อรองรับการเป็นศูนย์กลางทางการตลาดและการเชื่อมโยงสู่ประเทศในประชาคมอาเซียน

๑. ยุทธศาสตร์การพัฒนาโครงสร้างพื้นฐานและสาธารณูปโภคที่ได้มาตรฐาน

แผนงานอุตสาหกรรมและการโยธา

ที่	โครงการ	วัตถุประสงค์	เป้าหมาย (ผลผลิตของโครงการ)	งบประมาณ					ตัวชี้วัด (KPI)	ผลที่คาดว่าจะได้รับ	หน่วยงานรับผิดชอบหลัก
				๒๕๖๖ (บาท)	๒๕๖๗ (บาท)	๒๕๖๘ (บาท)	๒๕๖๙ (บาท)	๒๕๗๐ (บาท)			
๖๓	โครงการขยายเขตไฟฟ้าเพื่อการเกษตร บ้านป่าเลี้ยว หมู่ที่ ๖ จากบ้านนางสาสน์ เวียงชัยภูมิ ไป นามาย บุญมี พรหมมา	เพิ่มความสะดวกในการทำการเกษตร	ขยายเขตไฟฟ้าเพื่อ การเกษตร ระยะทาง ๒๕๐ เมตร	๕๐๐,๐๐๐	๕๐๐,๐๐๐	๕๐๐,๐๐๐	๕๐๐,๐๐๐	๕๐๐,๐๐๐	ได้ปริมาณงานครบถ้วนตามเป้าหมาย	เกษตรกรได้รับความสะดวกในการทำการเกษตร	การไฟฟ้าส่วนภูมิภาค
๖๔	โครงการขยายเขตไฟฟ้าเพื่อการเกษตร บ้านบ้านเสี้ยว หมู่ที่ ๖ จาก นามายใหญ่ต่อ สิ้นสุด หมู่บ้าน นามาย หลุ่งงิ้ว	เพิ่มความสะดวกในการทำการเกษตร	ขยายเขตไฟฟ้าเพื่อ การเกษตร ระยะทาง ๒๕๐ เมตร	๕๐๐,๐๐๐	๕๐๐,๐๐๐	๕๐๐,๐๐๐	๕๐๐,๐๐๐	๕๐๐,๐๐๐	ได้ปริมาณงานครบถ้วนตามเป้าหมาย	เกษตรกรได้รับความสะดวกในการทำการเกษตร	การไฟฟ้าส่วนภูมิภาค



รายละเอียดโครงการพัฒนา

แผนพัฒนาท้องถิ่น (พ.ศ.๒๕๖๖ - ๒๕๗๐) ฉบับบทวน

แบบ ผ.๑๒/๖

องค์การบริหารส่วนตำบลช่องสามหมอ

- ก. ยุทธศาสตร์จังหวัดชัยภูมิที่ ๑ การสร้างความเข้มแข็งทางเศรษฐกิจฐานรากและแข่งขันได้อย่างยั่งยืน
 ข. ยุทธศาสตร์การพัฒนาขององค์กรปกครองส่วนท้องถิ่นในเขตจังหวัดชัยภูมิที่ ๖ การพัฒนาโครงสร้างพื้นฐานเพื่อรองรับการเป็นศูนย์กลางทางการตลาดและภาคเชื่อมโยงสู่ประเทศในประชาคมอาเซียน

๑. ยุทธศาสตร์การพัฒนาโครงสร้างพื้นฐานและสาธารณูปโภคที่ได้มาตรฐาน
 แผนงานอุตสาหกรรมและการโยธา

ที่	โครงการ	วัตถุประสงค์	เป้าหมาย (ผลผลิตของโครงการ)	งบประมาณ					ตัวชี้วัด (KPI)	ผลที่คาดว่าจะได้รับ	หน่วยงานรับผิดชอบ
				๒๕๖๖ (บาท)	๒๕๖๗ (บาท)	๒๕๖๘ (บาท)	๒๕๖๙ (บาท)	๒๕๗๐ (บาท)			
๖๕	โครงการขยายเขตไฟฟ้าเพื่อการเกษตร บ้านป่าเลี้ยว หมู่ที่ ๖ จาก นานาวิรัชจาก สิมวง ไป นานาย ห้วยม สร้อยเประ	เพิ่มความเสถียรในการทำการเกษตรของเกษตรกร	ขยายเขตไฟฟ้าเพื่อ การเกษตร ระยะทาง ๒๕๐ เมตร	๕๐๐,๐๐๐	๕๐๐,๐๐๐	๕๐๐,๐๐๐	๕๐๐,๐๐๐	๕๐๐,๐๐๐	ได้รับปริมาณงานครบถ้วนตามเป้าหมาย	เกษตรกรได้รับความสะดวกในการทำการเกษตร	การไฟฟ้าส่วนภูมิภาค
๖๖	โครงการขยายเขตไฟส่องสว่างสาธารณะ บ้านป่าเลี้ยว หมู่ที่ ๖	เพิ่มความปลอดภัยและความสะดวกในการสัญจร	ระยะทาง ๖๕๖ เมตร	๕๓๓,๐๐๐	๕๓๓,๐๐๐	๕๓๓,๐๐๐	๕๓๓,๐๐๐	๕๓๓,๐๐๐	ได้รับปริมาณงานครบถ้วนตามเป้าหมาย	ประชาชนได้รับความสะดวกในการใช้ชีวิตประจำวัน	จังหวัดชัยภูมิ
๖๗	โครงการขยายเขตไฟฟ้าเพื่อการเกษตร บ้านศรีสง่า หมู่ที่ ๗ จากบ้านนางสุพรรณิ แสมแก้ว ไป บ้านนายสมาน ผาสุก	เพิ่มความมั่นคงในการทำการเกษตร	ขยายเขตไฟฟ้าเพื่อ การเกษตร ระยะทาง ๒๕๐ เมตร	๕๐๐,๐๐๐	๕๐๐,๐๐๐	๕๐๐,๐๐๐	๕๐๐,๐๐๐	๕๐๐,๐๐๐	ได้รับปริมาณงานครบถ้วนตามเป้าหมาย	เกษตรกรได้รับความสะดวกในการทำการเกษตร	การไฟฟ้าส่วนภูมิภาค



รายละเอียดโครงการพัฒนา

แผนพัฒนาท้องถิ่น (พ.ศ.๒๕๖๖ - ๒๕๗๐) ฉบับทบทวน

แบบ No.๑๒/๒๓

องค์การบริหารส่วนตำบลช่องสามหมอ

- ก. ยุทธศาสตร์จังหวัดชัยภูมิที่ ๑ การสร้างความเข้มแข็งทางเศรษฐกิจฐานรากและแข่งขันได้อย่างยั่งยืน
 ข. ยุทธศาสตร์การพัฒนาขององค์กรปกครองส่วนท้องถิ่นในเขตจังหวัดชัยภูมิที่ ๖ การพัฒนาโครงสร้างพื้นฐานเพื่อรองรับการเป็นศูนย์กลางทางการตลาดและการเชื่อมโยงสู่ประเทศในประชาคมอาเซียน

๑. ยุทธศาสตร์การพัฒนาโครงสร้างพื้นฐานและสาธารณูปโภคที่ได้มาตรฐาน

แผนงานอุตสาหกรรมและการโยธา

ที่	โครงการ	วัตถุประสงค์	เป้าหมาย (ผลผลิตของโครงการ)	งบประมาณ					ตัวชี้วัด (KPI)	ผลที่คาดว่าจะได้รับ	หน่วยงานรับผิดชอบหลัก	
				๒๕๖๖ (บาท)	๒๕๖๗ (บาท)	๒๕๖๘ (บาท)	๒๕๖๙ (บาท)	๒๕๗๐ (บาท)				
๑๐	โครงการขยายเขตไฟฟ้าเพื่อเกษตรกร บ้านหนองชุม หมู่ที่ ๘ เส้นนามายบุญเลิศ อื่น อารามน์ ไป ลำห้วยกลาง	เพิ่มความสะดวกในการทำการเกษตรของเกษตรกร	ขยายเขตไฟฟ้าเพื่อเกษตรกร ระยะทาง ๒๕๐ เมตร	๕๐๐,๐๐๐	๕๐๐,๐๐๐	๕๐๐,๐๐๐	๕๐๐,๐๐๐	๕๐๐,๐๐๐	๒๕๗๐ (บาท)	ได้รับปริมาณครบถ้วนตามเป้าหมาย	เกษตรกรได้รับความสะดวกในการทำการเกษตร	การไฟฟ้าส่วนภูมิภาค
๑๑	โครงการขยายเขตไฟฟ้าเพื่อเกษตรกร บ้านหนองชุม หมู่ที่ ๘ จากบ้านหนองบัว ต.อติดี ไป นามาง ประจวบ ๑๓๕๓	เพิ่มความสะดวกในการทำการเกษตร	ขยายเขตไฟฟ้าเพื่อเกษตรกร ระยะทาง ๒๕๐ เมตร	๕๐๐,๐๐๐	๕๐๐,๐๐๐	๕๐๐,๐๐๐	๕๐๐,๐๐๐	๕๐๐,๐๐๐	๕๐๐,๐๐๐	ได้รับปริมาณครบถ้วนตามเป้าหมาย	เกษตรกรได้รับความสะดวกในการทำการเกษตร	การไฟฟ้าส่วนภูมิภาค



องค์การบริหารส่วนตำบลช่องสามหมอ

- ก. ยุทธศาสตร์จังหวัดชัยภูมิที่ ๑ การสร้างความเข้มแข็งทางเศรษฐกิจฐานรากและแข่งขันได้อย่างยั่งยืน
- ข. ยุทธศาสตร์การพัฒนาขององค์กรปกครองส่วนท้องถิ่นในเขตจังหวัดชัยภูมิที่ ๖ การพัฒนาโครงสร้างพื้นฐานเพื่อรองรับการเป็นศูนย์กลางทางการตลาดและการเชื่อมโยงสู่ประเทศในประชาคมอาเซียน

๑. ยุทธศาสตร์การพัฒนาโครงสร้างพื้นฐานและสาธารณูปโภคที่ได้มาตรฐาน

แผนงานอุตสาหกรรมและการโยธา

ที่	โครงการ	วัตถุประสงค์	เป้าหมาย (ผลผลิตของโครงการ)	งบประมาณ					ตัวชี้วัด (KPI)	ผลที่คาดว่าจะได้รับ	หน่วยงานรับผิดชอบหลัก
				๒๕๖๖ (บาท)	๒๕๖๗ (บาท)	๒๕๖๘ (บาท)	๒๕๖๙ (บาท)	๒๕๗๐ (บาท)			
๑๒	โครงการขยายเขตไฟฟ้าส่องสว่าง บ้านหนองชุม หมู่ที่ ๘ ตำบลกุสุมาลินี	เพิ่มความสะดวกปลอดภัยในการสัญจรยามค่ำคืน	ขยายเขตไฟฟ้าส่องสว่าง ระยะทาง ๑,๐๐๐ เมตร	๕๐๐,๐๐๐	๕๐๐,๐๐๐	๕๐๐,๐๐๐	๕๐๐,๐๐๐	๕๐๐,๐๐๐	ได้รับปริมาณงานครบถ้วนตามเป้าหมาย	ประชาชนได้รับความสะดวกปลอดภัยในการสัญจรยามค่ำคืนมากขึ้น	อบจ.ชัยภูมิ
๑๓	โครงการขยายเขตประปาส่วนภูมิภาค บ้านหนองชุม หมู่ที่ ๘ จากบ้านนาขอมมา อ่างทรี ไป บ้านมาย วัวจัน เข็มทองจน	เพิ่มความสะดวกให้แก่ประชาชนในการใช้วัสดุและได้มาตรฐานในการอุปโภค - บริโภค	ขยายเขตประปาส่วนภูมิภาคระยะทาง ๓,๐๐๐ เมตร	๓๕๐,๐๐๐	๓๕๐,๐๐๐	๓๕๐,๐๐๐	๓๕๐,๐๐๐	๓๕๐,๐๐๐	ได้รับปริมาณงานครบถ้วนตามเป้าหมาย	ประชาชนได้ใช้น้ำสะอาดและได้มาตรฐานในการอุปโภค - บริโภคมากขึ้น	การประปาส่วนภูมิภาค



รายละเอียดโครงการพัฒนา
แผนพัฒนาท้องถิ่น (พ.ศ.๒๕๖๖ - ๒๕๗๐) ฉบับบทวน
องค์การบริหารส่วนตำบลช่องสามหมอ

แบบ No.๑๖/๒

- ก. ยุทธศาสตร์จังหวัดชัยภูมิที่ ๑ การสร้างความเข้มแข็งทางเศรษฐกิจฐานรากและแข่งขันได้อย่างยั่งยืน
ข. ยุทธศาสตร์การพัฒนาขององค์กรปกครองส่วนท้องถิ่นในเขตจังหวัดชัยภูมิที่ ๖ การพัฒนาโครงสร้างพื้นฐานเพื่อรองรับการเป็นศูนย์กลางทางการตลาดและการเชื่อมโยงสู่ประเทศในประชาคมอาเซียน

๑. ยุทธศาสตร์การพัฒนาโครงสร้างพื้นฐานและสาธารณูปโภคที่ได้มาตรฐาน
แผนงานอุตสาหกรรมและการโยธา

ที่	โครงการ	วัตถุประสงค์	เป้าหมาย (ผลผลิตของ โครงการ)	งบประมาณ					ตัวชี้วัด (KPI)	ผลที่คาดว่าจะ ได้รับ	หน่วยงาน รับผิดชอบ
				๒๕๖๖ (บาท)	๒๕๖๗ (บาท)	๒๕๖๘ (บาท)	๒๕๖๙ (บาท)	๒๕๗๐ (บาท)			
๓๔	โครงการขยายเขต ประปาส่วนภูมิภาค บ้านหนองชุม หมู่ที่ ๘ จากบ้านนายจันทา อุตสาหกรรม ไป บ้าน อุตสาหกรรม แก้วพิมพ์ บุรีรัมย์	เพิ่มความสะดวก ให้แก่ประชาชนใน การใช้ประปา และได้มาตรฐาน ในการอุปโภค - บริโภค	ขยายเขตประปาส่วน ภูมิภาคระยะทาง ๓,๐๐๐ เมตร	๓๕๐,๐๐๐	๓๕๐,๐๐๐	๓๕๐,๐๐๐	๓๕๐,๐๐๐	๓๕๐,๐๐๐	ได้ปริมาณงาน ครบถ้วนตาม เป้าหมาย	ประชาชนได้ใช้ น้ำสะอาดและ ได้มาตรฐานใน การอุปโภค - บริโภค มากขึ้น	การประปา ส่วน ภูมิภาค
๓๕	โครงการขยายเขต ประปาส่วนภูมิภาค บ้านหนองชุม หมู่ที่ ๘ จากบ้านนายจันทา อุตสาหกรรม ไป บ้าน นาอินทร์ หวังยอด กลาง	เพิ่มความสะดวก ให้แก่ประชาชนใน การใช้ ชีวิตประจำวัน	ขยายเขตประปาส่วน ภูมิภาคระยะทาง ๑,๐๐๐ เมตร	๓๕๐,๐๐๐	๓๕๐,๐๐๐	๓๕๐,๐๐๐	๓๕๐,๐๐๐	๓๕๐,๐๐๐	ได้ปริมาณงาน ครบถ้วนตาม เป้าหมาย	เกษตรกรได้รับ ความสะดวกใน การทำ การเกษตร	การประปา ส่วน ภูมิภาค

รายละเอียดโครงการพัฒนา

แผนพัฒนาท้องถิ่น (พ.ศ.๒๕๖๖ - ๒๕๗๐) ฉบับพัฒนา

แบบ H.๐๖๖/๒

องค์การบริหารส่วนตำบลช่องสามหมอ

- ก. ยุทธศาสตร์จังหวัดชัยภูมิที่ ๑ การสร้างความเข้มแข็งทางเศรษฐกิจฐานรากและแข่งขันได้อย่างยั่งยืน
 ข. ยุทธศาสตร์การพัฒนาองค์กรปกครองส่วนท้องถิ่นในเขตจังหวัดชัยภูมิที่ ๖ การพัฒนาโครงสร้างพื้นฐานเพื่อรองรับการเป็นศูนย์กลางทางการตลาดและการเชื่อมโยงสู่ประเทศในประชาคมอาเซียน

๑. ยุทธศาสตร์การพัฒนาโครงสร้างพื้นฐานและสาธารณูปโภคที่ได้มาตรฐาน

แผนงานอุตสาหกรรมและการโยธา

ที่	โครงการ	วัตถุประสงค์	เป้าหมาย (ผลผลิตของ โครงการ)	งบประมาณ					ตัวชี้วัด (KPI)	ผลที่คาดว่าจะ ได้รับ	หน่วยงาน รับผิดชอบ หลัก
				๒๕๖๖ (บาท)	๒๕๖๗ (บาท)	๒๕๖๘ (บาท)	๒๕๖๙ (บาท)	๒๕๗๐ (บาท)			
๗๖	โครงการขยายเขตไฟ ส่องสว่างสาธารณะ บ้านหนองสุข หมู่ที่ ๘ จากบ้านนาขันธ์คา อุทหาของ ไป บ้านนาขันธ์คา หัวกอกกลาง	เพิ่มความ ปลอดภัยและ ความสะดวกไม่ การรัญจวน	ระยะทาง ๖๕๐ เมตร	๕๑๓,๐๐๐	๕๑๓,๐๐๐	๕๑๓,๐๐๐	๕๑๓,๐๐๐	๕๑๓,๐๐๐	ได้ปริมาณงาน ครบถ้วนตาม เป้าหมาย	ประชาชนได้รับ ความสะดวก และความ ปลอดภัยมากขึ้น	จังหวัด ชัยภูมิ
๗๗	โครงการขยายเขต ไฟฟ้า บ้านศรีพัฒนา หมู่ที่ ๑๐ จากบ้าน นางรัตนา สรีโรชาติ ไป บ้านนาขันธ์คา ต.ศ. มา ชัยภูมิ	เพิ่มความสะดวก ในการทำ การเกษตรของ เกษตรกร	ขยายเขตไฟฟ้าเพื่อ การเกษตร ระยะทาง ๒๕๐ เมตร	๕๐๐,๐๐๐	๕๐๐,๐๐๐	๕๐๐,๐๐๐	๕๐๐,๐๐๐	๕๐๐,๐๐๐	ได้รับปริมาณงาน ครบถ้วนตาม เป้าหมาย	เกษตรกรได้รับ ความสะดวกใน การทำ การเกษตร	การไฟฟ้า ส่วน ภูมิภาค



รายละเอียดโครงการพัฒนา

แผนพัฒนาท้องถิ่น (พ.ศ.๒๕๖๖ - ๒๕๗๐) ฉบับทบทวน

แบบ ผ.๑๖/๒

องค์การบริหารส่วนตำบลช่องสามหมอ

- ก. ยุทธศาสตร์จังหวัดชัยภูมิที่ ๑ การสร้างความเข้มแข็งทางเศรษฐกิจฐานรากและแข่งขันได้อย่างยั่งยืน
 ข. ยุทธศาสตร์การพัฒนาขององค์กรปกครองส่วนท้องถิ่นในเขตจังหวัดชัยภูมิที่ ๖ การพัฒนาโครงสร้างพื้นฐานเพื่อรองรับการเป็นศูนย์กลางทางการตลาดและการเชื่อมโยงสู่ประเทศในประชาคมอาเซียน

๑. ยุทธศาสตร์การพัฒนาโครงสร้างพื้นฐานและสาธารณูปโภคที่ได้มาตรฐาน

แผนงานอุตสาหกรรมและการโยธา

ที่	โครงการ	วัตถุประสงค์	เป้าหมาย (ผลผลิตของ โครงการ)	งบประมาณ					ตัวชี้วัด (KPI)	ผลที่คาดว่าจะ ได้รับ	หน่วยงาน รับผิดชอบ
				๒๕๖๖ (บาท)	๒๕๖๗ (บาท)	๒๕๖๘ (บาท)	๒๕๖๙ (บาท)	๒๕๗๐ (บาท)			
๓๘	โครงการขยายเขตไฟฟ้า บ้านศรีพัฒนา หมู่ที่ ๑๐ จากถนนยอประมาณ อารีย์ ไปนาบางอรัญม ชัยชัย	เพิ่มความเสถียรในการพักการเกษตรของเกษตรกร	ขยายเขตไฟฟ้าเพื่อการเกษตร ระยะทาง ๒๕๐ เมตร	๕๐๐,๐๐๐	๕๐๐,๐๐๐	๕๐๐,๐๐๐	๕๐๐,๐๐๐	๕๐๐,๐๐๐	๒๕๗๐ (บาท)	ได้ปริมาณงานครบถ้วนตามเป้าหมาย	การไฟฟ้าส่วนภูมิภาค
๓๙	โครงการขยายเขตไฟฟ้าเพื่อการเกษตร บ้านแสงเจริญ หมู่ที่ ๓๓ จากถนนยอสนธิ์กัที่ ซากสำรวจไปนา นาชญูสี ประสานคีต	เพิ่มความเสถียรในการทำการเกษตร	ขยายเขตไฟฟ้าเพื่อการเกษตร ระยะทาง ๒๕๐ เมตร	๕๐๐,๐๐๐	๕๐๐,๐๐๐	๕๐๐,๐๐๐	๕๐๐,๐๐๐	๕๐๐,๐๐๐	๒๕๗๐ (บาท)	ได้ปริมาณงานครบถ้วนตามเป้าหมาย	การไฟฟ้าส่วนภูมิภาค



รายละเอียดโครงการพัฒนา

แผนพัฒนาท้องถิ่น (พ.ศ.๒๕๖๖ - ๒๕๗๐) ฉบับทบทวน

แบบ ส.๑๖๖/๒

องค์การบริหารส่วนตำบลช่องสามหมอ

- ก. ยุทธศาสตร์จังหวัดชัยภูมิที่ ๑ การสร้างความเข้มแข็งทางเศรษฐกิจฐานรากและแข่งขันได้อย่างยั่งยืน
 ข. ยุทธศาสตร์การพัฒนาขององค์กรปกครองส่วนท้องถิ่นในเขตจังหวัดชัยภูมิที่ ๒ การพัฒนาโครงสร้างพื้นฐานเพื่อรองรับการเป็นศูนย์กลางทางการตลาดและการเชื่อมโยงสู่ประเทศในประชาคมอาเซียน

๑. ยุทธศาสตร์การพัฒนาโครงสร้างพื้นฐานและสาธารณูปโภคที่ได้มาตรฐาน

แผนงานอุตสาหกรรมและการโยธา

ที่	โครงการ	วัตถุประสงค์	เป้าหมาย (ผลผลิตของโครงการ)	งบประมาณ					ตัวชี้วัด (KPI)	ผลที่คาดว่าจะได้รับ	หน่วยงานรับผิดชอบหลัก
				๒๕๖๖ (บาท)	๒๕๖๗ (บาท)	๒๕๖๘ (บาท)	๒๕๖๙ (บาท)	๒๕๗๐ (บาท)			
๔๐	โครงการขยายเขตไฟฟ้าเพื่อสถานเกษตร บ้านแสงเจริญ หมู่ที่ ๑๑ จากหน้าฟาร์มไม้ CP ไปลำพันท่า ย่านาง	เพิ่มความสะดวกในการทำการเกษตรของเกษตรกร	ขยายเขตไฟฟ้าเพื่อ การเกษตร ระยะทาง ๒.๕๐ เมตร	๕๐๐,๐๐๐	๕๐๐,๐๐๐	๕๐๐,๐๐๐	๕๐๐,๐๐๐	๕๐๐,๐๐๐	ได้ปริมาณงานครบถ้วนตามเป้าหมาย	เกษตรกรได้รับความสะดวกในการทำการเกษตร	การไฟฟ้าส่วนภูมิภาค
๔๑	โครงการขยายเขตประปาส่วนภูมิภาค บ้านแสงเจริญ หมู่ที่ ๑๑ จากบ้านนายโยธิน จนสกุด ไปบ้านนาบุญชบา ฟา จงษ์	เพิ่มความสะดวกให้แก่ประชาชนในการใช้ชีวิตประจำวัน	ขยายเขตประปาส่วนภูมิภาคระยะทาง ๓,๐๐๐ เมตร	๓๕๐,๐๐๐	๓๕๐,๐๐๐	๓๕๐,๐๐๐	๓๕๐,๐๐๐	๓๕๐,๐๐๐	ได้ปริมาณงานครบถ้วนตามเป้าหมาย	เกษตรกรได้รับความสะดวกในการทำการเกษตร	การประปาส่วนภูมิภาค
รวม ๑๐๑ โครงการ											



รายละเอียดโครงการพัฒนา

แผนพัฒนาท้องถิ่น (พ.ศ. ๒๕๖๖ - ๒๕๗๐) ฉบับพัฒนา

องค์การบริหารส่วนตำบลช่องสามหมอ

องค์การบริหารส่วนตำบลช่องสามหมอ

- ก. ยุทธศาสตร์จังหวัดชัยภูมิที่ ๑ การสร้างความเข้มแข็งทางเศรษฐกิจฐานรากและแข่งขันได้อย่างยั่งยืน
- ข. ยุทธศาสตร์การพัฒนาขององค์กรปกครองส่วนท้องถิ่นในเขตจังหวัดชัยภูมิที่ ๗ การบริหารจัดการทรัพยากรธรรมชาติและสิ่งแวดล้อมอย่างมีส่วนร่วมและยั่งยืน
- ๒. ยุทธศาสตร์พัฒนาการจัดการทรัพยากรธรรมชาติและสิ่งแวดล้อม

แผนงานอุตสาหกรรมและการโยธา

ที่	โครงการ	วัตถุประสงค์	เป้าหมาย (ผลผลิตของโครงการ)	งบประมาณ					ตัวชี้วัด (KPI)	ผลที่คาดว่าจะได้รับ	หน่วยงานที่ขอประสาน
				๒๕๖๖ (บาท)	๒๕๖๗ (บาท)	๒๕๖๘ (บาท)	๒๕๖๙ (บาท)	๒๕๗๐ (บาท)			
๑	โครงการขุดลอกลำห้วยยาวตอนล่าง บ้านแก่งศรี ๓ หมู่ที่ ๑	เพื่อบำรุงรักษาระบบระบายน้ำ แก้ไขปัญหาหน้าท่วมขัง น้ำเน่าเสีย	ขุดลอกลำห้วยกว้าง ๓๘ เมตร ยาว ๗๐๐ เมตร	๕๐๐,๐๐๐	-	-	๕๐๐,๐๐๐	-	ได้รับปริมาณงานครบถ้วนตามเป้าหมาย	ปัญหาระบบระบายน้ำ ปัญหาหน้าท่วมขัง น้ำเน่าเสียลดลง	จังหวัดชัยภูมิ
๒	โครงการก่อสร้างฝายชะลอน้ำลำห้วยแก่งศรี บ้านแก่งศรี ๑ หมู่ที่ ๑	เพิ่มการรองรับการกักเก็บน้ำเพื่อใช้ในการอุปโภคบริโภค และการเกษตร	ก่อสร้างฝายชะลอน้ำกว้าง ๑๘ เมตร สูงข้างสูง ๓ เมตร สันล่างสูง ๑.๕ เมตร	-	๗๕๐,๐๐๐	-	-	๕๕๐,๐๐๐	ได้รับปริมาณงานครบถ้วนตามเป้าหมาย	ประชาชนในพื้นที่มีน้ำเพื่อการอุปโภค บริโภค และทางเกษตรมากขึ้น	จังหวัดชัยภูมิ
๓	โครงการขุดลอกลำห้วยอีสาน บ้านหนองแสง หมู่ที่ ๒	เพื่อบำรุงรักษาระบบระบายน้ำ แก้ไขปัญหาหน้าท่วมขัง น้ำเน่าเสีย	ขุดลอกลำห้วยกว้าง ๓๘ เมตร ยาว ๓๐๐ เมตร	๕๐๐,๐๐๐	-	-	๕๐๐,๐๐๐	-	ได้รับปริมาณงานครบถ้วนตามเป้าหมาย	ปัญหาระบบระบายน้ำ ปัญหาหน้าท่วมขัง น้ำเน่าเสียลดลง	จังหวัดชัยภูมิ



รายละเอียดโครงการพัฒนา

แผนพัฒนาท้องถิ่น (พ.ศ.๒๕๖๖ - ๒๕๗๐) ฉบับทบทวน

แบบ H.๐๒/๒

องค์การบริหารส่วนตำบลช่องสามหมอ

- ก. ยุทธศาสตร์จังหวัดชัยภูมิที่ ๑ การสร้างความเข้มแข็งทางเศรษฐกิจฐานรากและแข่งขันได้อย่างยั่งยืน
 ข. ยุทธศาสตร์พัฒนาขององค์กรปกครองส่วนท้องถิ่นในเขตจังหวัดชัยภูมิที่ ๗ การบริหารจัดการทรัพยากรธรรมชาติและสิ่งแวดล้อม
 ๒. ยุทธศาสตร์พัฒนาการจัดการทรัพยากรธรรมชาติและสิ่งแวดล้อม

แผนงานอุตสาหกรรมและการโยธา

ที่	โครงการ	วัตถุประสงค์	เป้าหมาย (ผลผลิตของโครงการ)	งบประมาณ						ตัวชี้วัด (KPI)	ผลที่คาดว่าจะได้รับ	หน่วยงานที่จะขอประสาน
				๒๕๖๖ (บาท)	๒๕๖๗ (บาท)	๒๕๖๘ (บาท)	๒๕๖๙ (บาท)	๒๕๗๐ (บาท)	๒๕๗๑ (บาท)			
๔	โครงการขุดลอก ถ้ำช่วยกลาง บ้านหนองแสง หมู่ที่ ๒	เพื่อบำรุงรักษา ระบบระบายน้ำ แก้ไขปัญหาหน้าท่วมซึ่ง บ้านน้ำเสียว	ขุดลอกถ้ำช่วย กว้าง ๓๘ เมตร ยาว ๓๐๐ เมตร	-	๕๐๐,๐๐๐	-	-	-	๕๐๐,๐๐๐	ได้รับปริมาณ ครบถ้วนตาม เป้าหมาย	ปัญหาระบบ ระบายน้ำ ปัญหาน้ำท่วมซึ่ง น้ำเน่า เสียหาย	จังหวัด ชัยภูมิ
๕	โครงการก่อสร้างฝาย สะพานลำน้ำช่วยกีด่าน บ้านหนองแสง หมู่ที่ ๒	เพิ่มการรองรับ การกักเก็บน้ำเพื่อ ใช้ในการอุปโภค บริโภค และ การเกษตร	ก่อสร้างฝาย กว้าง ๓๘ เมตร ผนังข้างสูง ๓ เมตร ฐานฝายสูง ๓.๕ เมตร	-	๓๕๐,๐๐๐	-	-	-	๓๕๐,๐๐๐	ได้รับปริมาณงาน ครบถ้วนตาม เป้าหมาย	ประชาชนในพื้นที่ มีน้ำเพื่อการ อุปโภค บริโภค และการเกษตร มากขึ้น	จังหวัด ชัยภูมิ
๖	โครงการก่อสร้างฝาย น้ำลำน้ำช่วยกลาง บ้านหนองแสง หมู่ที่ ๒	เพิ่มการรองรับ การกักเก็บน้ำเพื่อ ใช้ในการอุปโภค บริโภค และ การเกษตร	ก่อสร้างฝาย กว้าง ๓๘ เมตร ผนังข้างสูง ๓ เมตร ฐานฝายสูง ๓.๕ เมตร	-	-	๕๕๐,๐๐๐	-	-	๕๕๐,๐๐๐	ได้รับปริมาณงาน ครบถ้วนตาม เป้าหมาย	ประชาชนในพื้นที่ มีน้ำเพื่อการ อุปโภค บริโภค และการเกษตร มากขึ้น	จังหวัด ชัยภูมิ



รายละเอียดโครงการพัฒนา

แผนพัฒนาท้องถิ่น (พ.ศ.๒๕๖๖ - ๒๕๗๐) ฉบับทบทวน

แบบ ส.๑๖/๒

องค์การบริหารส่วนตำบลช่องสามหมอ

- ก. ยุทธศาสตร์จังหวัดชัยภูมิที่ ๓ การสร้างความเข้มแข็งทางเศรษฐกิจฐานรากและแข่งขันได้อย่างยั่งยืน
 ข. ยุทธศาสตร์การพัฒนาขององค์กรปกครองส่วนท้องถิ่นในเขตจังหวัดชัยภูมิที่ ๗ การบริหารจัดการทรัพยากรธรรมชาติและสิ่งแวดล้อมอย่างมีส่วนร่วมและยั่งยืน
 ๒. ยุทธศาสตร์พัฒนาการจัดการทรัพยากรธรรมชาติและสิ่งแวดล้อม

แผนงานอุตสาหกรรมและการโยธา

ที่	โครงการ	วัตถุประสงค์	เป้าหมาย (ผลผลิตของโครงการ)	งบประมาณ					ตัวชี้วัด (KPI)	ผลที่คาดว่าจะได้รับ	หน่วยงานที่ขอประสาน
				๒๕๖๖ (บาท)	๒๕๖๗ (บาท)	๒๕๖๘ (บาท)	๒๕๖๙ (บาท)	๒๕๗๐ (บาท)			
๓	โครงการขุดลอกลำห้วยกลาง (ตอนล่าง) บ้านหนองไธ หมู่ที่ ๓	เพื่อบำรุงรักษา ระบบระบายน้ำ แก้ไขปัญหาหน้าท่วมซ้ำ น้ำนองเสีย	ขุดลอกลำห้วย กว้าง ๓๘ เมตร ยาว ๒๖๐ เมตร	๕๐๐,๐๐๐	-	-	๕๐๐,๐๐๐	-	ได้รับปริมาณงานครบถ้วนตามเป้าหมาย	ปัญหาระบบระบายน้ำ ปัญหา น้ำท่วมซ้ำ น้ำนองเสียลดลง	จังหวัดชัยภูมิ
๔	โครงการขุดลอกลำห้วยอีคาน (ตอนล่าง) บ้านหนองไธ หมู่ที่ ๓	เพื่อบำรุงรักษา ระบบระบายน้ำ แก้ไขปัญหาหน้าท่วมซ้ำ น้ำนองเสีย	ขุดลอกลำห้วย กว้าง ๓๘ เมตร ยาว ๒๐๐ เมตร	-	๕๐๐,๐๐๐	-	-	๕๐๐,๐๐๐	ได้รับปริมาณงานครบถ้วนตามเป้าหมาย	ปัญหาระบบระบายน้ำ ปัญหา น้ำท่วมซ้ำ น้ำนองเสียลดลง	จังหวัดชัยภูมิ
๕	โครงการก่อสร้างฝายชะลอน้ำลำห้วยอีคาน บ้านหนองไธ หมู่ที่ ๓	เพิ่มการรองรับ การกักเก็บน้ำเพื่อใช้ในการอุปโภค บริโภค และการเกษตร	ก่อสร้างฝายชะลอน้ำ กว้าง ๑๔ เมตร ผนังข้างสูง ๓ เมตร ฐานล่างสูง ๑.๕ เมตร	-	-	๒๕๐,๐๐๐	-	๒๕๐,๐๐๐	ได้รับปริมาณงานครบถ้วนตามเป้าหมาย	ประชาชนในพื้นที่มีน้ำเพื่อการอุปโภค บริโภค และการเกษตรมากขึ้น	จังหวัดชัยภูมิ

รายละเอียดโครงการพัฒนา

แผนพัฒนาท้องถิ่น (พ.ศ.๒๕๖๖ - ๒๕๗๐) ฉบับทบทวน

แบบ พ.๐๒/๖

องค์การบริหารส่วนตำบลช่องสามหมอ

- ก. ยุทธศาสตร์จังหวัดชัยภูมิที่ ๑ การสร้างความเข้มแข็งทางเศรษฐกิจฐานรากและแข่งขันได้อย่างยั่งยืน
 ข. ยุทธศาสตร์การพัฒนาขององค์กรปกครองส่วนท้องถิ่นในเขตจังหวัดชัยภูมิที่ ๗ การบริหารจัดการทรัพยากรธรรมชาติและสิ่งแวดล้อมอย่างยั่งยืน
 ๒. ยุทธศาสตร์พัฒนามาการจัดการทรัพยากรธรรมชาติและสิ่งแวดล้อม

แผนงานอุตสาหกรรมและการโยธา

ที่	โครงการ	วัตถุประสงค์	เป้าหมาย (ผลผลิตของโครงการ)	งบประมาณ					ตัวชี้วัด (KPI)	ผลที่คาดว่าจะได้รับ	หน่วยงานที่ขอประสาน
				๒๕๖๖ (บาท)	๒๕๖๗ (บาท)	๒๕๖๘ (บาท)	๒๕๖๙ (บาท)	๒๕๗๐ (บาท)			
๑๐	โครงการจุดออกจำหน่ายปลา (คอนบับ) บ้านโนนทองพลาญ หมู่ที่ ๔	เพื่อบำรุงรักษาระบบระบายน้ำ แก้ไขปัญหาน้ำท่วมขัง น้ำเน่าเสีย	ชุดลอกลำห้วยกว้าง ๑๘ เมตร ยาว ๗๐๐ เมตร	๕๐๐,๐๐๐	-	-	๕๐๐,๐๐๐	-	ได้รับปริมาณงานครบถ้วนตามเป้าหมาย	ปัญหาระบบระบายน้ำ ปัญหาน้ำท่วมขัง น้ำเน่าเสียลดลง	จังหวัดชัยภูมิ
๑๑	โครงการก่อสร้างฝายชะลอน้ำลำห้วยกลางบ้านโนนทองพลาญ หมู่ที่ ๔	เพิ่มการรองรับการกักเก็บน้ำเพื่อใช้ในการอุปโภค บริโภค และการเกษตร	ก่อสร้างฝายชะลอน้ำกว้าง ๑๘ เมตร ผนังข้างสูง ๓ เมตร สันฝายสูง ๓.๕ เมตร	-	๓๕๐,๐๐๐	-	๓๕๐,๐๐๐	-	ได้รับปริมาณงานครบถ้วนตามเป้าหมาย	ประชาชนในพื้นที่มีน้ำเพื่อการอุปโภค บริโภค การเกษตรมากขึ้น	จังหวัดชัยภูมิ
๑๒	โครงการก่อสร้างฝายชะลอน้ำลำห้วยเดี่ยวบ้านสระเม็ก หมู่ที่ ๔	เพิ่มการรองรับการกักเก็บน้ำเพื่อใช้ในการอุปโภค บริโภค และการเกษตร	ก่อสร้างฝายชะลอน้ำกว้าง ๑๘ เมตร ผนังข้างสูง ๓ เมตร สันฝายสูง ๓.๕ เมตร	๓๕๐,๐๐๐	-	-	๓๕๐,๐๐๐	-	ได้รับปริมาณงานครบถ้วนตามเป้าหมาย	ประชาชนในพื้นที่มีน้ำเพื่อการอุปโภค บริโภค การเกษตรมากขึ้น	จังหวัดชัยภูมิ



รายละเอียดโครงการพัฒนา
แผนพัฒนาท้องถิ่น (พ.ศ.๒๕๖๖ - ๒๕๗๐) ฉบับบทวน
องค์การบริหารส่วนตำบลช่องสามหมอ

แบบ ม.๑๒/๒

- ก. ยุทธศาสตร์จังหวัดชัยภูมิที่ ๑ การสร้างความเข้มแข็งทางเศรษฐกิจฐานรากและแข่งขันได้อย่างยั่งยืน
ข. ยุทธศาสตร์การพัฒนาขององค์กรปกครองส่วนท้องถิ่นในเขตจังหวัดชัยภูมิที่ ๗ การบริหารจัดการทรัพยากรธรรมชาติและสิ่งแวดล้อมอย่างมีส่วนร่วมและยั่งยืน
๒. ยุทธศาสตร์พัฒนาการจัดการทรัพยากรธรรมชาติและสิ่งแวดล้อม

แผนงานอุตสาหกรรมและการโยธา

ที่	โครงการ	วัตถุประสงค์	เป้าหมาย (ผลผลิตของ โครงการ)	งบประมาณ					ตัวชี้วัด (KPI)	ผลที่คาดว่าจะ ได้รับ	หน่วยงาน ที่จะขอ ประสาน	
				๒๕๖๖ (บาท)	๒๕๖๗ (บาท)	๒๕๖๘ (บาท)	๒๕๖๙ (บาท)	๒๕๗๐ (บาท)				
๑๓	โครงการก่อสร้าง ฝายชะลอน้ำ ลำห้วยเหี่ยว บ้านป่าเสี้ยว หมู่ที่ ๖	เพิ่มการรองรับ การกักเก็บน้ำเพื่อ ใช้ในการอุปโภค บริโภค และ การเกษตร	ก่อสร้างฝายชะลอน้ำ กว้าง ๓๘ เมตร หน้ากว้างสูง ๓ เมตร สันฝายสูง ๑.๕ เมตร	๕๕๐,๐๐๐	-	-	-	๕๕๐,๐๐๐	-	ได้รับปริมาณ ครบถ้วนตาม เป้าหมาย	ประชาชนในพื้นที่ มีน้ำเพื่อการ อุปโภค บริโภค การเกษตรมากขึ้น	จังหวัด ชัยภูมิ
๑๔	โครงการขุดลอก ลำห้วยแก้งห้วย บ้านศรีลา หมู่ที่ ๗	เพื่อปรับปรุงรักษา ระบบระบายน้ำ แก้งห้วยห้วย ท่ามั่ง น้ำน้ำเสียด	ขุดลอกท่ามั่ง กว้าง ๑๖ เมตร ยาว ๑,๐๐๐ เมตร	๕๐๐,๐๐๐	-	-	-	๕๐๐,๐๐๐	-	ได้รับปริมาณ ครบถ้วนตาม เป้าหมาย	ปัญหาระบบ ระบายน้ำ ปัญหา น้ำท่วมขัง น้ำน้ำ เสียดลง	จังหวัด ชัยภูมิ
๑๕	โครงการก่อสร้าง ฝายชะลอน้ำ ลำห้วยแก้งห้วย บ้านศรีลา หมู่ที่ ๗	เพิ่มการรองรับ การกักเก็บน้ำเพื่อ ใช้ในการอุปโภค บริโภค และ การเกษตร	ก่อสร้างฝายชะลอน้ำ กว้าง ๑๘ เมตร หน้ากว้างสูง ๑ เมตร สันฝายสูง ๑.๕ เมตร	-	๕๕๐,๐๐๐	-	-	-	๕๕๐,๐๐๐	ได้รับปริมาณ ครบถ้วนตาม เป้าหมาย	ประชาชนในพื้นที่ มีน้ำเพื่อการ อุปโภค บริโภค การเกษตรมากขึ้น	จังหวัด ชัยภูมิ



รายละเอียดโครงการพัฒนา

แผนพัฒนาท้องถิ่น (พ.ศ.๒๕๖๖ - ๒๕๗๐) ฉบับทบทวน

แบบ M.๐๒/๒

องค์การบริหารส่วนตำบลช่องสามหมอ

องค์การบริหารส่วนตำบลช่องสามหมอ

ก. ยุทธศาสตร์จังหวัดชัยภูมิที่ ๓ การสร้างความเข้มแข็งทางเศรษฐกิจฐานรากและแข่งขันได้อย่างยั่งยืน

ข. ยุทธศาสตร์การพัฒนาขององค์การปกครองส่วนท้องถิ่นในเขตจังหวัดชัยภูมิที่ ๗ การบริหารจัดการทรัพยากรธรรมชาติและสิ่งแวดล้อมอย่างมีส่วนร่วมและยั่งยืน

๒. ยุทธศาสตร์พัฒนาการจัดการทรัพยากรธรรมชาติและสิ่งแวดล้อม

แผนงานอุตสาหกรรมและการโยธา

ที่	โครงการ	วัตถุประสงค์	เป้าหมาย (ผลผลิตของ โครงการ)	งบประมาณ					ตัวชี้วัด (KPI)	ผลที่คาดว่าจะ ได้รับ	หน่วยงาน ที่จะขอ ประสาน
				๒๕๖๖ (บาท)	๒๕๖๗ (บาท)	๒๕๖๘ (บาท)	๒๕๖๙ (บาท)	๒๕๗๐ (บาท)			
๑๖	โครงการก่อสร้างฝายน้ำล้นลำห้วยยาง บ้านศรีสง่า หมู่ที่ ๗ บริเวณบ้านนางสุดา เขมชัย ชำนิไปบ้านนาง อ้อยพิทยัง เขมชัย	เพิ่มการรองรับ การกักเก็บน้ำเพื่อ ใช้ในการอุปโภค บริโภค และ การเกษตร	ก่อสร้างฝายชล่อน้ำ กว้าง ๑๘ เมตร มั่นข้างสูง ๓ เมตร สันสายสูง ๓.๕ เมตร	-	-	๗๕๐,๐๐๐	-	๗๕๐,๐๐๐	ได้รับปริมาณงาน ครบถ้วนตาม เป้าหมาย	ประชาชนในพื้นที่ มีน้ำเพื่อการ อุปโภค บริโภค การเกษตรมากขึ้น	จังหวัด ชัยภูมิ
๑๗	โครงการขุดลอก ลำห้วยสง่าง บ้านหนองชุม หมู่ที่ ๘	เพื่อบำรุงรักษา ระบบระบายน้ำ แก้ไขปัญหาน้ำท่วมซ้ำ น้ำมาเสีย	ขุดลอกลำห้วย กว้าง ๑๘ เมตร ยาว ๗๐๐ เมตร	๕๐๐,๐๐๐	-	-	๕๐๐,๐๐๐	ได้รับปริมาณงาน ครบถ้วนตาม เป้าหมาย	ปัญหา ระบบระบายน้ำ ปัญหาน้ำท่วมซ้ำ น้ำมา เสียลดลง	ปัญหา ระบบระบายน้ำ ปัญหาน้ำท่วมซ้ำ น้ำมา เสียลดลง	จังหวัด ชัยภูมิ
๑๘	โครงการก่อสร้างฝายชล่อน้ำ ลำห้วยสง่าง บ้านหนองชุม หมู่ที่ ๘	เพิ่มการรองรับ การกักเก็บน้ำเพื่อ ใช้ในการอุปโภค บริโภค และ การเกษตร	ก่อสร้างฝายชล่อน้ำ กว้าง ๑๘ เมตร ผนังข้างสูง ๓ เมตร สันสายสูง ๓.๕ เมตร	-	-	๗๕๐,๐๐๐	-	๗๕๐,๐๐๐	ได้รับปริมาณงาน ครบถ้วนตาม เป้าหมาย	ประชาชนในพื้นที่ มีน้ำเพื่อการ อุปโภค บริโภค การเกษตรมากขึ้น	จังหวัด ชัยภูมิ



รายละเอียดโครงการพัฒนา
แผนพัฒนาท้องถิ่น (พ.ศ. ๒๕๖๖ - ๒๕๗๐) ฉบับทบทวน
องค์การบริหารส่วนตำบลช่องสามหมอ

แบบ H.๐๒/๒

- ก. ยุทธศาสตร์จังหวัดชัยภูมิที่ ๑ การสร้างความเข้มแข็งทางเศรษฐกิจฐานรากและแข่งขันได้อย่างยั่งยืน
ข. ยุทธศาสตร์การพัฒนาขององค์กรปกครองส่วนท้องถิ่นในเขตจังหวัดชัยภูมิที่ ๘ การบริหารจัดการทรัพยากรธรรมชาติและสิ่งแวดล้อมอย่างมีส่วนร่วมและยั่งยืน
๒. ยุทธศาสตร์พัฒนาการจัดการทรัพยากรธรรมชาติและสิ่งแวดล้อม

แผนงานอุตสาหกรรมและการโยธา

ที่	โครงการ	วัตถุประสงค์	เป้าหมาย (ผลผลิตของโครงการ)	งบประมาณ					ตัวชี้วัด (KPI)	ผลที่คาดว่าจะได้รับ	หน่วยงานที่จะขอประสาน
				๒๕๖๖ (บาท)	๒๕๖๗ (บาท)	๒๕๖๘ (บาท)	๒๕๖๙ (บาท)	๒๕๗๐ (บาท)			
๑๙	โครงการขุดลอกลำห้วยยาง บ้านแก้งสมบูรณ์ที่ ๙	เพื่อบำรุงรักษา ระบบระบายน้ำ แก้ไขปัญหาหน้าท่วมซึ่ง น้ำนองเสีย	ขุดลอกลำห้วยกว้าง ๑๘ เมตร ยาว ๗๐๐ เมตร	๕๐๐,๐๐๐	-	-	๕๐๐,๐๐๐	-	ได้รับปริมาณงานครบถ้วนตามเป้าหมาย	ปัญหาระบบระบายน้ำ ปัญหา น้ำท่วมซึ่ง น้ำนอง เสียหาย	จังหวัดชัยภูมิ
๒๐	โครงการก่อสร้างฝายชะลอน้ำลำห้วยยาง บ้านแก้งสมบูรณ์ที่ ๙ จุดขนานสุพรรณบุรีชัยภูมิ	เพิ่มการรองรับ การกักเก็บน้ำเพื่อใช้ในการอุปโภค บริโภค และ การเกษตร	ก่อสร้างฝายชะลอน้ำ กว้าง ๑๘ เมตร ยาว ๓๐๐ เมตร สันฝายสูง ๑.๕ เมตร	-	๗๕๐,๐๐๐	-	-	๗๕๐,๐๐๐	ได้รับปริมาณงานครบถ้วนตามเป้าหมาย	ประชาชนในพื้นที่ มีน้ำเพื่อการ อุปโภค บริโภค การเกษตรมากขึ้น	จังหวัดชัยภูมิ
๒๑	โครงการก่อสร้างฝายชะลอน้ำลำห้วยยาง บ้านแก้งสมบูรณ์ที่ ๙ (บริเวณบ้านชัยวิวัฒน์ ยางพ่าย)	เพิ่มการรองรับ การกักเก็บน้ำเพื่อใช้ในการอุปโภค บริโภค และ การเกษตร	ก่อสร้างฝายชะลอน้ำ กว้าง ๑๘ เมตร สันฝายสูง ๓ เมตร สันฝายสูง ๑.๕ เมตร	-	-	๗๕๐,๐๐๐	-	๗๕๐,๐๐๐	ได้รับปริมาณงานครบถ้วนตามเป้าหมาย	ประชาชนในพื้นที่ มีน้ำเพื่อการ อุปโภค บริโภค การเกษตรมากขึ้น	จังหวัดชัยภูมิ



รายละเอียดโครงการพัฒนา
แผนพัฒนาท้องถิ่น (พ.ศ.๒๕๖๖ - ๒๕๗๐) ฉบับพัฒนา
องค์การบริหารส่วนตำบลช่องสามหมอ

แบบ ส.๐๒๖/๒

- ก. ยุทธศาสตร์จังหวัดชัยภูมิที่ ๓ การสร้างความเข้มแข็งทางเศรษฐกิจฐานรากและแข่งขันได้อย่างยั่งยืน
 ข. ยุทธศาสตร์การพัฒนาขององค์กรปกครองส่วนท้องถิ่นในเขตจังหวัดชัยภูมิที่ ๗ การบริหารจัดการทรัพยากรธรรมชาติและสิ่งแวดล้อมอย่างมีส่วนร่วมและยั่งยืน
 ๒. ยุทธศาสตร์พัฒนาการจัดการทรัพยากรธรรมชาติและสิ่งแวดล้อม

แผนงานอุตสาหกรรมและการโยธา

ที่	โครงการ	วัตถุประสงค์	เป้าหมาย (ผลผลิตของโครงการ)	งบประมาณ					ตัวชี้วัด (KPI)	ผลที่คาดว่าจะได้รับ	หน่วยงานที่ขอประสาน
				๒๕๖๖ (บาท)	๒๕๖๗ (บาท)	๒๕๖๘ (บาท)	๒๕๖๙ (บาท)	๒๕๗๐ (บาท)			
๒๒	โครงการขุดลอกลำห้วยกลาง(ตอนบน) บ้านศรีพัฒนา หมู่ที่ ๓๐	เพื่อบำรุงรักษาระบบระบายน้ำ แก้ไขปัญหาหน้าท่วมขัง น้ำเน่าเสีย	ขุดลอกลำห้วยกว้าง ๓๘ เมตร ยาว ๗๐๐ เมตร	๕๐๐,๐๐๐	-	-	๕๐๐,๐๐๐	-	ได้รับปริมาณงานครบถ้วนตามเป้าหมาย	ปัญหาระบบระบายน้ำ ปัญหาหน้าท่วมขัง น้ำเน่าเสียลดลง	จังหวัดชัยภูมิ
๒๓	โครงการก่อสร้างฝายชะลอน้ำลำห้วยกลางลำห้วยกลาง บ้านศรีพัฒนา หมู่ที่ ๓๐	เพิ่มการรองรับการกักเก็บน้ำเพื่อใช้ในการอุปโภค บริโภค และการเกษตร	ก่อสร้างฝายชะลอน้ำ กว้าง ๓๘ เมตร หนึ่งข้างสูง ๓ เมตร ฐานสูง ๑.๕ เมตร	-	๗๕๐,๐๐๐	-	-	๗๕๐,๐๐๐	ได้รับปริมาณงานครบถ้วนตามเป้าหมาย	ประชาชนในพื้นที่มีน้ำเพื่อการอุปโภค บริโภค การเกษตรมากขึ้น	จังหวัดชัยภูมิ
๒๔	โครงการขุดลอกลำห้วยอีตม(ตอนบน) บ้านแสงเจริญ หมู่ที่ ๑๑	เพื่อบำรุงรักษาระบบระบายน้ำ แก้ไขปัญหาหน้าท่วมขัง น้ำเน่าเสีย	ขุดลอกลำห้วยกว้าง ๑๘ เมตร ยาว ๗๐๐ เมตร	๕๐๐,๐๐๐	-	-	๕๐๐,๐๐๐	-	ได้รับปริมาณงานครบถ้วนตามเป้าหมาย	ปัญหาระบบระบายน้ำ ปัญหาหน้าท่วมขัง น้ำเน่าเสียลดลง	จังหวัดชัยภูมิ



รายละเอียดโครงการพัฒนา

แผนพัฒนาท้องถิ่น (พ.ศ.๒๕๖๖ - ๒๕๗๐) ฉบับบทวน

องค์การบริหารส่วนตำบลช่องสามหมอ

แบบ ม.๒/๒

- ก. ยุทธศาสตร์จังหวัดชัยภูมิที่ ๓ การสร้างทิวเขาเขียวทางเศรษฐกิจสุขภาพและแข่งขันได้อย่างยั่งยืน
 ข. ยุทธศาสตร์การพัฒนาขององค์กรปกครองส่วนท้องถิ่นในเขตจังหวัดชัยภูมิที่ ๗ การบริหารจัดการทรัพยากรธรรมชาติและสิ่งแวดล้อมและยั่งยืน
 ๒. ยุทธศาสตร์พัฒนาการจัดการทรัพยากรธรรมชาติและสิ่งแวดล้อม

แผนงานอุตสาหกรรมและการโยธา

ที่	โครงการ	วัตถุประสงค์	เป้าหมาย (ผลผลิตของ โครงการ)	งบประมาณ					ตัวชี้วัด (KPI)	ผลที่คาดว่าจะ ได้รับ	หน่วยงาน ที่ขอ ประสาน
				๒๕๖๖ (บาท)	๒๕๖๗ (บาท)	๒๕๖๘ (บาท)	๒๕๖๙ (บาท)	๒๕๗๐ (บาท)			
๒๕	โครงการก่อสร้าง ชลประทานขนาดเล็ก ท้ายอีต่าน(ต.ชนบท) บ้านแสงเจริญ หมู่ที่ ๓๓.	เพิ่มการรองรับ การกักเก็บน้ำเพื่อ ใช้ในการอุปโภค บริโภค และ การเกษตร	ก่อสร้างชลประทาน ขนาดเล็ก ระบบขนส่ง น้ำยาว ๓.๘๕๓ เมตร	-	-	-	-	๕๐,๐๐๐,๐๐๐	ได้ปริมาณงาน ครบถ้วนตาม เป้าหมาย	ประชาชนในพื้นที่ มีน้ำเพื่อการ อุปโภค บริโภค การเกษตรมากขึ้น	จังหวัด ชัยภูมิ



บัญชีครุภัณฑ์

แผนพัฒนาท้องถิ่น (พ.ศ.๒๕๖๒ - ๒๕๗๐) ฉบับทบทวน
องค์การบริหารส่วนตำบลช่องสามหมอ

แบบ ร.๐๓

ที่	แผนงาน	หมวด	ประเภท	เป้าหมาย (ผลผลิตของครุภัณฑ์)	งบประมาณ						หน่วยงาน รับผิดชอบหลัก	
					๒๕๖๖ (บาท)	๒๕๖๗ (บาท)	๒๕๖๘ (บาท)	๒๕๖๙ (บาท)	๒๕๗๐ (บาท)	รวม (บาท)		
๑	บริหารงานทั่วไป	ค่าครุภัณฑ์	ครุภัณฑ์ สำนักงาน	เครื่องรับอากาศแบบ แยกส่วน ชนิดติดตั้ง ขนาด ๒๕,๐๐๐ บีทียู	๒๕,๕๐๐	๒๕,๕๐๐	๒๕,๕๐๐	๒๕,๕๐๐	๒๕,๕๐๐	๒๕,๕๐๐	๒๕,๕๐๐	สำนักงานปลัด
๒	บริหารงานทั่วไป	ค่าครุภัณฑ์	ครุภัณฑ์ ยานพาหนะ และขนส่ง	รถบรรทุก (ดีเซล) ขนาด ๓ ตัน ขับเคลื่อน ๒ ล้อ	๘๕๐,๐๐๐	-	๘๕๐,๐๐๐	-	-	๘๕๐,๐๐๐	-	สำนักงานปลัด
๓	บริหารงานทั่วไป	ค่าครุภัณฑ์	ครุภัณฑ์ ยานพาหนะ และขนส่ง	รถบรรทุกขยะ ขนาด ๓ ตัน	-	๙๕๐,๐๐๐	-	-	-	๙๕๐,๐๐๐	-	สำนักงานปลัด
๔	บริหารงานทั่วไป	ค่าครุภัณฑ์	ครุภัณฑ์ ยานพาหนะ และขนส่ง	รถบรรทุกขยะ ขนาด ๖ ตัน ๒ ล้อ แบบอัติโนมัติ	-	-	๒,๕๐๐,๐๐๐	-	-	๒,๕๐๐,๐๐๐	-	สำนักงานปลัด
๕	การรักษา ความสงบภายใน	ค่าวัสดุ	วัสดุ เครื่องแต่งกาย	ชุดปฏิบัติการณ์ อพร. หรือเครื่องหมาย	๒๐๐,๐๐๐	-	-	-	-	๒๐๐,๐๐๐	-	สำนักงานปลัด

ส่วนที่ ๔ การติดตามและประเมินผล

การติดตามและประเมินผลแผนพัฒนาท้องถิ่น ได้ใช้เกณฑ์การพิจารณาประเมินคะแนนตามหนังสือกระทรวงมหาดไทย ส่วนที่ ๓๓๐.๓/ว ๗๔๖๗ ลงวันที่ ๑๔ ธันวาคม ๒๕๖๓ เรื่อง แนวทางการจัดทำแผนพัฒนาขององค์กรปกครองส่วนท้องถิ่น (พ.ศ.๒๕๖๓ - ๒๕๖๕) โดยเป็นแบบที่กำหนดให้คณะกรรมการติดตามและประเมินผลแผนพัฒนาท้องถิ่น ดำเนินการให้คะแนนตามเกณฑ์ที่กำหนดไว้ ซึ่งเป็นส่วนหนึ่งของการติดตามและประเมินผลแผนพัฒนา โดยดำเนินการให้แล้วเสร็จภายในหกสิบวัน นับแต่วันที่ประกาศให้งบประมาณรายจ่าย

๑. การติดตามและประเมินผลยุทธศาสตร์

การพิจารณาการติดตามและประเมินผลยุทธศาสตร์เพื่อความสอดคล้องแผนพัฒนาท้องถิ่น ประกอบด้วย

๑.๑ ข้อมูลสภาพทั่วไปและข้อมูลพื้นฐานขององค์กรปกครองส่วนท้องถิ่น ๒๐ คะแนน

๑.๒ การวิเคราะห์สภาพการณ์และศักยภาพ ๒๐ คะแนน

๑.๓ ยุทธศาสตร์ ๖๐ คะแนน ประกอบด้วย

(๑) ยุทธศาสตร์ขององค์กรปกครองส่วนท้องถิ่น ๑๐ คะแนน

(๒) ยุทธศาสตร์ขององค์กรปกครองส่วนท้องถิ่นในเขตจังหวัด ๑๐ คะแนน

(๓) ยุทธศาสตร์จังหวัด ๑๐ คะแนน

(๔) วิสัยทัศน์ ๕ คะแนน

(๕) กลยุทธ์ ๕ คะแนน

(๖) เป้าประสงค์ของแต่ละประเด็นยุทธศาสตร์ ๕ คะแนน

(๗) จุดยืนทางยุทธศาสตร์ ๕ คะแนน

(๘) แผนงาน ๕ คะแนน

(๙) ความเชื่อมโยงของยุทธศาสตร์ในภาพรวม ๕ คะแนน

คะแนนรวม ๑๐๐ คะแนน เกณฑ์ที่ควรได้เพื่อให้เกิดความสอดคล้องและขับเคลื่อนการพัฒนาท้องถิ่นขององค์กรปกครองส่วนท้องถิ่น ไม่น้อยกว่าร้อยละ ๘๐ (๘๐ คะแนน)



แนวทางเบื้องต้นในการให้คะแนนแนวทางการพิจารณาการติดตามและประเมินผลยุทธศาสตร์เพื่อความสอดคล้องแผนพัฒนาท้องถิ่นขององค์กรปกครองส่วนท้องถิ่น

ประเด็นการพิจารณา	รายละเอียดหลักเกณฑ์	คะแนนเต็ม	คะแนนที่ได้
๑. ข้อมูลสภาพทั่วไปและข้อมูลพื้นฐานขององค์กรปกครองส่วนท้องถิ่น	ควรประกอบด้วยข้อมูลดังนี้ (๑) ข้อมูลเกี่ยวกับด้านกายภาพ เช่น ที่ตั้งของหมู่บ้าน/ชุมชน/ตำบล ลักษณะภูมิประเทศ ลักษณะภูมิอากาศ ลักษณะของดิน ลักษณะของแหล่งน้ำ ลักษณะของไม้/ป่าไม้ ฯลฯ ด้านการเมือง/การปกครอง เช่น เขตการปกครอง การเลือกตั้ง ฯลฯ	๒๐ (๓)	
	(๒) ข้อมูลเกี่ยวกับด้านการเมือง/การปกครอง เช่น เขตการปกครอง การเลือกตั้ง ฯลฯ ประชากร เช่น ข้อมูลเกี่ยวกับจำนวนประชากร ช่วงอายุและจำนวนประชากร	(๒)	
	(๓) ข้อมูลเกี่ยวกับสภาพทางสังคม เช่น การศึกษา สาธารณสุข อาชญากรรม ยาเสพติด การสังคมสงเคราะห์ ฯลฯ	(๒)	
	(๔) ข้อมูลเกี่ยวกับระบบบริการพื้นฐาน เช่น การคมนาคมขนส่ง การไฟฟ้า การประปา โทรศัพท์ ฯลฯ	(๒)	
	(๕) ข้อมูลเกี่ยวกับระบบเศรษฐกิจ เช่น การเกษตร การประมง การปศุสัตว์ การบริการ การท่องเที่ยว อุตสาหกรรม การพาณิชย์/กลุ่มอาชีพ แรงงาน ฯลฯ	(๒)	
	(๖) ข้อมูลเกี่ยวกับศาสนา ประเพณี วัฒนธรรม เช่น การนับถือศาสนา ประเพณีและงานประจำปี ภูมิปัญญาท้องถิ่น ภาษาถิ่น สินค้าพื้นเมือง และของที่ระลึก ฯลฯ อื่นๆ	(๒)	
	(๗) ข้อมูลเกี่ยวกับทรัพยากรธรรมชาติ เช่น น้ำ ป่าไม้ คุณภาพของทรัพยากรธรรมชาติ ฯลฯ	(๒)	
	(๘) การสำรวจและจัดเก็บข้อมูลเพื่อการจัดทำแผนพัฒนาท้องถิ่นหรือการใช้ข้อมูล จปฐ.	(๒)	
	(๙) การประชุมประชาคมท้องถิ่น รูปแบบ วิธีการ และการดำเนินการประชุมประชาคมท้องถิ่น โดยใช้กระบวนการร่วมคิด ร่วมทำ ร่วมตัดสินใจ ร่วมตรวจสอบ ร่วมรับประโยชน์ ร่วมแก้ปัญหา ปรัชญาหรือ แลกเปลี่ยนเรียนรู้ เพื่อแก้ปัญหาสำหรับการพัฒนาท้องถิ่น ตามอำนาจหน้าที่ขององค์กรปกครองส่วนท้องถิ่น	(๑)	



๒. การวิเคราะห์ สภาพการณ์และ ศักยภาพ	ควรประกอบด้วยข้อมูลดังนี้ (๑) การวิเคราะห์ที่ครอบคลุมความเชื่อมโยง ความสอดคล้อง ยุทธศาสตร์จังหวัด ยุทธศาสตร์การพัฒนารององค์กรปกครอง ส่วนท้องถิ่นในเขตจังหวัด ยุทธศาสตร์ขององค์กรปกครองส่วน ท้องถิ่น นโยบายของผู้บริหารท้องถิ่น รวมถึงความเชื่อมโยง แผนยุทธศาสตร์ชาติ ๒๐ ปี แผนพัฒนาเศรษฐกิจและสังคม แห่งชาติ และ Thailand ๔.๐	๒๐ (๕)	
	(๒) การวิเคราะห์การใช้ผังเมืองรวมหรือผังเมืองเฉพาะและ การบังคับใช้ผลของการบังคับใช้ สภาพการณ์ที่เกิดขึ้นต่อการ พัฒนาท้องถิ่น	(๓)	
	(๓) การวิเคราะห์ทางสังคม เช่น ด้านแรงงาน การศึกษา สาธารณสุข ความยากจน อาชญากรรม ปัญหายาเสพติด เทคโนโลยี จารีตประเพณี วัฒนธรรม ภูมิปัญญาท้องถิ่น เป็น ต้น	(๓)	
	(๔) การวิเคราะห์ทางเศรษฐกิจ ข้อมูลด้านรายได้ครัวเรือน การส่งเสริมอาชีพ กลุ่มอาชีพ กลุ่มทางสังคม การพัฒนาอาชีพ และกลุ่มต่างๆ สภาพทางเศรษฐกิจและความเป็นอยู่ทั่วไป เป็นต้น	(๓)	
	(๕) การวิเคราะห์สิ่งแวดล้อม พื้นที่สีเขียว ธรรมชาติต่างๆ ทาง ภูมิศาสตร์ กระบวนการหรือสิ่งที่เกิดขึ้น การประชิดผู้ที่มีผล ต่อสิ่งแวดล้อมและการพัฒนา	(๓)	
	(๖) ผลการวิเคราะห์ศักยภาพเพื่อประเมินสถานการณ์การ พัฒนาในปัจจุบันและโอกาสการพัฒนาในอนาคตของท้องถิ่น ด้วยเทคนิค SWOT Analysis ที่อาจส่งผลกระทบต่อการทำงาน ได้แก่ S-Strength W-Weakness (จุดแข็ง) W-Weakness (จุดอ่อน) O-Opportunity (โอกาส) T-Threat (อุปสรรค)	(๓)	



๓. ยุทธศาสตร์ ๓.๑ ยุทธศาสตร์ ขององค์กร ปกครองส่วน ท้องถิ่น	ควรประกอบด้วยข้อมูลดังนี้ สอดคล้องกับสภาพสังคม เศรษฐกิจ สิ่งแวดล้อมของท้องถิ่น ประเด็นปัญหาการพัฒนาและแนวทางการพัฒนาที่สอดคล้อง กับยุทธศาสตร์ขององค์กรปกครองส่วนท้องถิ่น และเชื่อมโยง หลักปรัชญา รัฐ แผนยุทธศาสตร์ชาติ ๒๐ ปี แผนพัฒนา เศรษฐกิจและสังคมแห่งชาติ และ Thailand ๔.๐	๒๐ (๓๐)	
๓.๒ ยุทธศาสตร์ ขององค์กร ปกครองส่วน ท้องถิ่นในเขต จังหวัด	สอดคล้องและเชื่อมโยงกับสภาพสังคม เศรษฐกิจ สิ่งแวดล้อม ของท้องถิ่น และยุทธศาสตร์จังหวัด และเชื่อมโยงหลักประชา รัฐ แผนยุทธศาสตร์ชาติ ๒๐ ปี แผนพัฒนาเศรษฐกิจและ สังคมแห่งชาติ และ Thailand ๔.๐	(๓๐)	
๓.๓ ยุทธศาสตร์ จังหวัด	สอดคล้องกับยุทธศาสตร์พัฒนากลุ่มจังหวัด ยุทธศาสตร์ พัฒนาภาค แผนพัฒนาเศรษฐกิจและสังคมแห่งชาติ แผนการ บริหารราชการแผ่นดิน นโยบาย/ยุทธศาสตร์ คสช. และ นโยบายรัฐบาลหลักปรัชญา รัฐ แผนยุทธศาสตร์ชาติ ๒๐ ปี และ Thailand ๔.๐	(๓๐)	
๓.๔ วิสัยทัศน์	วิสัยทัศน์ ซึ่งมีลักษณะแสดงสถานภาพที่องค์กรปกครองส่วน ท้องถิ่นต้องการจะเป็นหรือบรรลุถึงอนาคตอย่างชัดเจน สอดคล้องกับโอกาสและศักยภาพที่เป็นลักษณะเฉพาะของ องค์กรปกครองส่วนท้องถิ่น และสัมพันธ์กับโครงการพัฒนา ท้องถิ่น	(๕)	
๓.๕ กลยุทธ์	แสดงให้เห็นช่องทาง วิธีการ ภารกิจหรือสิ่งที่ต้องทำตาม อำนาจหน้าที่ขององค์กรปกครองส่วนท้องถิ่นที่จะนำไปสู่การ บรรลุวิสัยทัศน์ หรือแสดงให้เห็นถึงความชัดเจนในสิ่งที่ ดำเนินการให้บรรลุวิสัยทัศน์นั้น	(๕)	
๓.๖ เป้าประสงค์ ของแต่ละประเด็น กลยุทธ์	เป้าประสงค์ของแต่ละประเด็นกลยุทธ์มีความสอดคล้องและ สนับสนุนต่อกลยุทธ์ที่จะเกิดขึ้น มุ่งหมายสิ่งหนึ่งสิ่งใดที่ชัดเจน	(๕)	
๓.๗ จุดยืนทาง ยุทธศาสตร์ (Positioning)	ความมุ่งมั่นอันแน่วแน่ในการวางแผนพัฒนาท้องถิ่น เพื่อให้ บรรลุวิสัยทัศน์ขององค์กรปกครองส่วนท้องถิ่น ซึ่งเกิดจาก ศักยภาพของพื้นที่จริง ที่จะนำไปสู่ผลสำเร็จทางยุทธศาสตร์	(๕)	
๓.๘ แผนงาน	แผนงานหรือจุดมุ่งหมายเพื่อการพัฒนาในอนาคต กำหนดจุด มุ่งหมายในเรื่องใดเรื่องหนึ่งหรือแผนงานที่เกิดจาก เป้าประสงค์ ตัวชี้วัด ค่าเป้าหมาย กลยุทธ์จุดยืนทาง ยุทธศาสตร์และยุทธศาสตร์ขององค์กรปกครองส่วนท้องถิ่นที่ มีความชัดเจน นำไปสู่การจัดทำโครงการพัฒนาท้องถิ่นใน แผนพัฒนาท้องถิ่นโดยระบุแผนงานและความเชื่อมโยงดังกล่าว	(๕)	



๓.๙ ความเชื่อมโยงของยุทธศาสตร์ในภาพรวม	ความเชื่อมโยงองค์รวมที่นำไปสู่การพัฒนาท้องถิ่นที่เกิดผลผลิต/โครงการจากแผนยุทธศาสตร์ชาติ ๒๐ ปี แผนพัฒนาเศรษฐกิจและสังคมแห่งชาติ ฉบับที่ ๑๒ Thailand ๔.๐ แผนพัฒนาภาค/แผนพัฒนากลุ่มจังหวัด/แผนพัฒนาจังหวัด ยุทธศาสตร์การพัฒนาขององค์กรปกครองส่วนท้องถิ่นในเขตจังหวัดและยุทธศาสตร์การขององค์กรปกครองส่วนท้องถิ่น	(๕)	
รวมคะแนน		๑๐๐	

๒. การติดตามและประเมินผลโครงการ

การพิจารณาติดตามและประเมินผลโครงการเพื่อความสอดคล้องแผนพัฒนาองค์การบริหารส่วนตำบล
ช่องสามหมอ ประกอบด้วย

๒.๑ การสรุปสถานการณ์การพัฒนา ๑๐ คะแนน

๒.๒ การประเมินผลการนำแผนพัฒนาท้องถิ่นไปปฏิบัติในเชิงปริมาณ ๑๐ คะแนน

๒.๓ การประเมินผลการนำแผนพัฒนาท้องถิ่นไปปฏิบัติในเชิงคุณภาพ ๑๐ คะแนน

๒.๔ แผนงานและยุทธศาสตร์การพัฒนา ๑๐ คะแนน

๒.๕ โครงการพัฒนา ๖๐ คะแนน ประกอบด้วย

(๑) ความชัดเจนของชื่อโครงการ ๕ คะแนน

(๒) กำหนดวัตถุประสงค์สอดคล้องกับโครงการ ๕ คะแนน

(๓) เป้าหมาย (ผลผลิตของโครงการ) มีความชัดเจนนำไปสู่การตั้งงบประมาณได้

ถูกต้อง ๕ คะแนน

(๔) โครงการมีความสอดคล้องกับแผนยุทธศาสตร์ชาติ ๒๐ ปี ๕ คะแนน

(๕) เป้าหมาย (ผลผลิตของโครงการ) มีความสอดคล้องกับแผนพัฒนาเศรษฐกิจและสังคม

แห่งชาติ ฉบับที่ ๑๒ ๕ คะแนน

(๖) โครงการมีความสอดคล้องกับ Thailand ๔.๐ ๕ คะแนน

(๗) โครงการสอดคล้องกับยุทธศาสตร์จังหวัด ๕ คะแนน

(๘) โครงการแก้ไขปัญหาความยากจนหรือการเสริมสร้างให้ประเทศชาติมั่นคง มั่งคั่ง ยั่งยืน

ภายใต้หลักปรัชญา ๕ คะแนน

(๙) งบประมาณมีความสอดคล้องกับเป้าหมาย (ผลผลิตของโครงการ) ๕ คะแนน

(๑๐) มีการประมาณการราคาถูกต้องตามหลักวิธีการงบประมาณ ๕ คะแนน

(๑๑) มีการกำหนดตัวชี้วัด (KPI) และสอดคล้องกับวัตถุประสงค์และผลที่คาดว่าจะได้รับ

๕ คะแนน

(๑๒) ผลที่คาดว่าจะได้รับ สอดคล้องกับวัตถุประสงค์ ๕ คะแนน

คะแนนรวม ๑๐๐ คะแนน เกณฑ์ที่ควรได้เพื่อให้เกิดความสอดคล้องและขับเคลื่อนการ

พัฒนาท้องถิ่นขององค์กรปกครองส่วนท้องถิ่น ไม่น้อยกว่าร้อยละ ๘๐ (๘๐ คะแนน)



แนวทางเบื้องต้นการให้คะแนนการพิจารณาการติดตามและประเมินผลโครงการเพื่อความสอดคล้องแผนพัฒนาท้องถิ่นขององค์กรปกครองส่วนท้องถิ่น

ประเด็นการพิจารณา	รายละเอียดหลักเกณฑ์	คะแนนเต็ม	คะแนนที่ได้
๑. การสรุปสถานการณ์การพัฒนา	เป็นการวิเคราะห์กรอบการจัดทำยุทธศาสตร์ขององค์กรปกครองส่วนท้องถิ่น (ใช้การวิเคราะห์ SWOT Analysis/Demand (Demand Analysis)/Global Demand และ Trend ปัจจัยและสถานการณ์การเปลี่ยนแปลงที่มีผลต่อการพัฒนา อย่างต้องประกอบด้วย การวิเคราะห์ศักยภาพด้านเศรษฐกิจ , ด้านสังคม , ด้านทรัพยากรธรรมชาติและสิ่งแวดล้อม	๑๐	
๒. การประเมินผลการนำแผนพัฒนาท้องถิ่นไปปฏิบัติในเชิงปริมาณ	๑) การควบคุมที่มีการใช้ตัวเลขต่างๆ เพื่อนำมาใช้วัดผลในเชิงปริมาณ เช่น การวัดจำนวนโครงการ กิจกรรม งานต่างๆ ก็คือผลผลิตนั่นเองว่าเป็นไปตามที่ตั้งเป้าหมายเอาไว้หรือไม่ จำนวนที่ดำเนินการจริงตามที่ได้กำหนดไว้เท่าไร จำนวนที่ไม่สามารถดำเนินการได้มีจำนวนเท่าไร สามารถอธิบายได้ตามหลักประสิทธิภาพ (Efficiency) ของการพัฒนาท้องถิ่นตามอำนาจหน้าที่ที่ได้กำหนดไว้ ๒) วิเคราะห์ผลกระทบ/สิ่งที่กระทบ (Impact) โครงการที่ดำเนินการในเชิงปริมาณ (Quantitative)	๑๐	
๓. การประเมินผลการนำแผนพัฒนาท้องถิ่นไปปฏิบัติในเชิงคุณภาพ	๑) การประเมินประสิทธิผลของแผนพัฒนาในเชิงคุณภาพ คือการนำเอาเทคนิคต่างๆ มาใช้เพื่อวัดว่าภารกิจ โครงการ กิจกรรม งานต่างๆ ที่ดำเนินการในพื้นที่นั้นๆ ตรงต่อความต้องการของประชาชนหรือไม่ และเป็นไปตามอำนาจหน้าที่หรือไม่ ประชาชนพึงพอใจหรือไม่ สิ่งของ วัสดุ ครุภัณฑ์ การดำเนินการต่างๆ มีสภาพหรือลักษณะถูกต้อง คงทน ถาวร สามารถใช้งานได้ตามวัตถุประสงค์หรือไม่ ซึ่งเป็นไปตามหลักประสิทธิผล (Effectiveness) ผลการปฏิบัติราชการที่บรรลุวัตถุประสงค์และเป้าหมายของแผนการปฏิบัติราชการตามที่ได้รับงบประมาณมาดำเนินการ รวมถึงสามารถเทียบเคียงกับส่วนราชการหรือหน่วยงาน ๒) วิเคราะห์ผลกระทบ/สิ่งที่กระทบ (Impact) โครงการที่ดำเนินการในเชิงคุณภาพ (Qualitative)	๑๐	
๔. แผนงานและยุทธศาสตร์การพัฒนา	๑) วิเคราะห์แผนงาน งาน ที่เกิดจากด้านต่างๆ มีความสอดคล้องกับยุทธศาสตร์ขององค์กรปกครองส่วนท้องถิ่นในมิติต่างๆ จนนำไปสู่การจัดทำโครงการพัฒนาท้องถิ่นโดยใช้ SWOT Analysis/Demand (Demand Analysis)/Global Demand/Trend หรือการบูรณาการ (Integration) กับ	๑๐	



	องค์กรปกครองส่วนท้องถิ่นที่มีพื้นที่ติดต่อกัน ๒) วิเคราะห์แผนงาน งาน ที่เกิดจากด้านต่างๆ ที่สอดคล้อง กับการแก้ไขปัญหาความยากจน หลักปรัชชาวิธู		
๕. โครงการ พัฒนา ๕.๓ ความชัดเจน ของชื่อโครงการ	ควรประกอบด้วยข้อมูลดังนี้ เป็นโครงการที่มีวัตถุประสงค์สนองต่อแผนยุทธศาสตร์การ พัฒนาขององค์กรปกครองส่วนท้องถิ่นและดำเนินการเพื่อให้ การพัฒนาบรรลุตามวิสัยทัศน์ขององค์กรปกครองส่วนท้องถิ่น ที่กำหนดไว้ ชื่อโครงการมีความชัดเจน มุ่งไปเรื่องใดเรื่องหนึ่ง อ่านแล้วเข้าใจได้ว่าจะพัฒนาอะไรในอนาคต	๖๐ (๕)	
๕.๒ กำหนด วัตถุประสงค์ สอดคล้องกับ โครงการ	มีวัตถุประสงค์ชัดเจน (Clearobjective) โครงการต้องกำหนด วัตถุประสงค์สอดคล้องกับความเป็นมาของโครงการ สอดคล้องกับหลักการและเหตุผล วิธีการดำเนินงานต้อง สอดคล้องกับวัตถุประสงค์ มีความเป็นไปได้ชัดเจน มี ลักษณะเฉพาะเจาะจง	(๕)	
๕.๓ เป้าหมาย (ผลผลิตของ โครงการ) มีความ ชัดเจนนำไปสู่การ ตั้งงบประมาณได้ ถูกต้อง	สภาพที่อยากให้เกิดขึ้นในอนาคตเป็นทิศทางที่ต้องไปให้ถึง เป้าหมายต้องชัดเจน สามารถระบุจำนวนเท่าไร กลุ่มเป้าหมายคืออะไร มีผลผลิตอย่างไร กลุ่มเป้าหมาย พื้นที่ ดำเนินงาน และระยะเวลาดำเนินงาน อธิบายให้ชัดเจนว่า โครงการนี้จะทำที่ไหน เริ่มต้นในช่วงเวลาใดและจบลงเมื่อไหร่ ใครคือกลุ่มเป้าหมายของโครงการ หากกลุ่มเป้าหมายมีหลาย กลุ่ม ให้บอกชัดเจนไปว่าใครคือกลุ่มเป้าหมายหลัก ใครคือ กลุ่มเป้าหมายรอง	(๕)	
๕.๔ โครงการมี ความสอดคล้องกับ แผนยุทธศาสตร์ ชาติ ๒๐ ปี	โครงการสอดคล้องกับ (๑) ความมั่นคง (๒) การสร้าง ความสามารถในการแข่งขัน (๓) การพัฒนาและเสริมสร้าง ศักยภาพคน (๔) การสร้างโอกาสความเสมอภาคและเท่าเทียม กันทางสังคม (๕) การสร้างการเติบโตบนคุณภาพชีวิตที่เป็น มิตรต่อสิ่งแวดล้อม (๖) การปรับสมดุลและพัฒนาระบบการ บริหารจัดการภาครัฐ เพื่อให้เกิดความมั่นคง มั่งคั่ง ยั่งยืน	(๕)	
๕.๕ เป้าหมาย (ผลผลิตของ โครงการ) มีความ สอดคล้องกับ แผนพัฒนา เศรษฐกิจและ สังคมแห่งชาติ	โครงการมีความสอดคล้องกับแผนพัฒนาเศรษฐกิจและสังคม แห่งชาติ ฉบับที่ ๑๒ โดย (๑) ยึดหลักปรัชญาของเศรษฐกิจ พอเพียง (๒) ยึดคนเป็นศูนย์กลางการพัฒนา (๓) ยึด วิสัยทัศน์ภายใต้ยุทธศาสตร์ชาติ ๒๐ ปี (๔) ยึดเป้าหมาย อนาคตประเทศไทย ๒๕๓๕ (๕) ยึดหลักการนำไปสู่การปฏิบัติ ให้เกิดผลสัมฤทธิ์อย่างจริงจังใน ๕ ปีที่ต่อยอดไปสู่ผลสัมฤทธิ์ที่ เป็นเป้าหมายระยะยาว ภายใต้แนวทางการพัฒนา (๑) การ ยกระดับศักยภาพการแข่งขันและการหลุดพ้นกับดักรายได้ ปานกลางสู่รายได้สูง (๒) การพัฒนาศักยภาพคนตามช่วงวัย และการปฏิรูประบบเพื่อสร้างสังคมสูงวัยอย่างมีคุณภาพ (๓)	(๕)	



	การลดความเหลื่อมล้ำทางสังคม (๔) การรองรับการเชื่อมโยงภูมิภาคและความเป็นเมือง (๕) การสร้างความเจริญเติบโตทางเศรษฐกิจและสังคมอย่างเป็นมิตรกับสิ่งแวดล้อม (๖) การบริหารราชการแผ่นดินที่มีประสิทธิภาพ		
๕.๖ โครงการมีความสอดคล้องกับ Thailand ๔.๐	โครงการมีลักษณะหรือสอดคล้องกับการปรับเปลี่ยนโครงสร้างเศรษฐกิจไปสู่ Value-Based Economy หรือเศรษฐกิจที่ขับเคลื่อนด้วยนวัตกรรมทำน้อยได้มาก เช่น (๑) เปลี่ยนจากการผลิตสินค้า โภคภัณฑ์ ไปสู่สินค้าเชิงนวัตกรรม (๒) เปลี่ยนจากการขับเคลื่อนประเทศด้วยภาคอุตสาหกรรม ไปสู่การขับเคลื่อนด้วยเทคโนโลยี ความคิดสร้างสรรค์และนวัตกรรม (๓) เปลี่ยนจากการเน้นภาคการผลิตสินค้า ไปสู่การเน้นภาคบริการมากขึ้น รวมถึงโครงการที่เติมเต็มด้วยวิทยาการ ความคิดสร้างสรรค์ นวัตกรรม วิทยาศาสตร์ เทคโนโลยี และการวิจัยและพัฒนา แล้วต่อยอดความได้เปรียบเชิงเปรียบเทียบ เช่น ด้านเกษตร เทคโนโลยีชีวภาพ สาธารณสุข วัฒนธรรม ฯลฯ	(๕)	
๕.๗ โครงการสอดคล้องกับ ยุทธศาสตร์จังหวัด	โครงการพัฒนาท้องถิ่นมีความสอดคล้องกับห้วงระยะเวลาของแผนพัฒนาจังหวัดที่ได้กำหนดขึ้น เพื่อขับเคลื่อนการพัฒนาท้องถิ่นเสมือนหนึ่งการขับเคลื่อนการพัฒนาจังหวัด ซึ่งไม่สามารถแยกส่วนใดส่วนหนึ่งออกจากกันได้ นอกจากนี้ โครงการพัฒนาท้องถิ่นต้องเป็นโครงการเชื่อมต่อหรือเดินทางไปด้วนกันกับยุทธศาสตร์จังหวัดที่ได้กำหนดขึ้นที่เป็นปัจจุบัน	(๕)	
๕.๘ โครงการแก้ไขปัญหาความยากจนหรือการเสริมสร้างให้ประเทศชาติมั่นคง มั่งคั่ง ยั่งยืน ภายใต้หลักปรัชญา	เป็นโครงการที่ดำเนินการภายใต้พื้นฐานความพอเพียงที่ประชาชนดำเนินการเองหรือร่วมดำเนินการ เป็นโครงการที่ขอและขยายได้ เป็นโครงการที่ประชาชนต้องการเพื่อให้เกิดความยั่งยืน ซึ่งมีลักษณะที่จะให้ท้องถิ่นมีความมั่นคง มั่งคั่ง ยั่งยืน เป็นท้องถิ่นที่พัฒนาแล้วด้วยหลักปรัชญาของเศรษฐกิจพอเพียง	(๕)	
๕.๙ งบประมาณมีความสอดคล้องกับ เป้าหมาย (ผลผลิตของโครงการ)	งบประมาณโครงการพัฒนาจะต้องคำนึงถึงหลักสำคัญ ๕ ประการ ในการจัดทำโครงการ ได้แก่ (๑) ความประหยัด (Economy) (๒) ความมีประสิทธิภาพ (Efficiency) (๓) ความมีประสิทธิภาพ (Effectiveness) (๔) ความเหลื่อมล้ำในการพัฒนาท้องถิ่น นำไปสู่ความยุติธรรม (Equity) (๕) ความโปร่งใส (Transparency)	(๕)	
๕.๑๐ มีการประมาณการราคา	การประมาณการราคาเพื่อการพัฒนาต้องให้สอดคล้องกับโครงการ ถูกต้องตามหลักวิชาการทางช่าง หลักของราคา	(๕)	



<p>ถูกต้องตามหลักวิธีการงบประมาณ ๕.๑๑ มีการกำหนดตัวชี้วัด (KPI) และสอดคล้องกับวัตถุประสงค์และผลที่คาดว่าจะได้รับ</p>	<p>กลาง ราคาากลางท้องถิ่น มีความโปร่งใสการกำหนดราคาและตรวจสอบได้ในเชิงประจักษ์</p> <p>มีการกำหนดดัชนีชี้วัดผลงาน (Key Performance Indicator : KPI) ที่สามารถวัดได้ (Measurable) ใช้บอกประสิทธิผล (Effectiveness) ใช้บอกประสิทธิภาพ (Efficiency) ได้ เช่น การกำหนดความพึงพอใจ การกำหนดร้อยละ การกำหนดอันเกิดจากผลของวัตถุประสงค์ที่เกิดขึ้น สิ่งที่ได้รับ (การคาดการณ์ คาดว่าจะได้รับ)</p>		
<p>๕.๑๒ ผลที่คาดว่าจะได้รับสอดคล้องกับวัตถุประสงค์</p>	<p>ผลที่ได้รับเป็นสิ่งที่เกิดขึ้นได้จริงจากการดำเนินการตามโครงการพัฒนาซึ่งสอดคล้องกับวัตถุประสงค์ที่ตั้งไว้ การได้ผลหรือผลที่เกิดขึ้นจะต้องเท่ากับวัตถุประสงค์หรือมากกว่า วัตถุประสงค์ซึ่งการเขียนวัตถุประสงค์ควรคำนึงถึง (๑) มีความเป็นไปได้และมีความเฉพาะเจาะจงในการดำเนินงานตามโครงการ (๒) วัดและประเมินผลระดับของความสำเร็จได้ (๓) ระบุสิ่งที่ต้องดำเนินงานอย่างชัดเจนและเฉพาะเจาะจงมากที่สุดและสามารถปฏิบัติได้ (๔) เป็นเหตุเป็นผล สอดคล้องกับความเป็นจริง (๕) ส่งผลต่อการบ่งบอกเวลาได้</p>	(๕)	
รวมคะแนน		๑๐๐	

๓. สรุปผลการพัฒนาองค์การบริหารส่วนตำบลช่องสามหมอ

ในการจัดทำแผนพัฒนาท้องถิ่น (พ.ศ.๒๕๖๖ - ๒๕๗๐) ขององค์กรปกครองส่วนท้องถิ่น ก็เพื่อใช้เป็นเครื่องมือในการพัฒนา เป็นแนวทางในการบริหารพัฒนาท้องถิ่นให้บรรลุตามวัตถุประสงค์และเป้าหมาย เกิดประสิทธิภาพประสิทธิผลสูงสุดในการแก้ไขปัญหาให้กับประชาชน ก่อให้เกิดประโยชน์และสามารถตอบสนองความต้องการพัฒนาของประชาชน โดยพิจารณาบรรจุลงโครงการในงบประมาณรายจ่ายประจำปี งบประมาณรายจ่ายเพิ่มเติม และงบประมาณจากเงินสะสม โดยจะต้องมีการติดตามและประเมินผลแผนพัฒนาตามระเบียบกระทรวงมหาดไทยว่าด้วยการจัดทำแผนพัฒนาขององค์กรปกครองส่วนท้องถิ่น พ.ศ.๒๕๔๘ แก้ไข



เพิ่มเติมถึง (ฉบับที่ ๓) พ.ศ.๒๕๖๑ เป็นการสรุปผลในภาพรวมของท้องถิ่น เป็นการติดตามผลการดำเนินงาน จากโครงการพัฒนาตามยุทธศาสตร์ขององค์กรปกครองส่วนท้องถิ่นว่าเกิดผลทั้งในเชิงปริมาณและเชิงคุณภาพ อย่างไร ซึ่งสามารถวัดผลได้ทั้งเชิงสถิติต่างๆ ตาราง กราฟ การพรรณนา และการตอบแบบสำรวจความพึงพอใจ ดังนี้

- (๑) แบบที่ ๑ การกำกับการจัดทำยุทธศาสตร์ขององค์กรปกครองส่วนท้องถิ่น
- (๒) แบบที่ ๒ ติดตามผลการดำเนินงานขององค์กรปกครองส่วนท้องถิ่น
- (๓) แบบที่ ๓/๑ แบบประเมินผลการดำเนินงานตามยุทธศาสตร์
- (๔) แบบที่ ๓/๒ แบบประเมินความพึงพอใจต่อผลการดำเนินงานขององค์กรปกครองส่วน

ท้องถิ่น

แบบที่ ๑ แบบประเมินตนเองในการจัดทำแผนยุทธศาสตร์ขององค์กรปกครองส่วนท้องถิ่น

คำชี้แจง : แบบที่ ๑ เป็นแบบการประเมินตนเองในการจัดทำแผนยุทธศาสตร์ขององค์กรปกครองส่วนท้องถิ่น โดยจัดทำกรปริมณและรายงานทุกๆ ครั้ง หลังจากที้องค์กรปกครองส่วนท้องถิ่นได้ประกาศใช้แผนยุทธศาสตร์แล้ว

ชื่อองค์กรปกครองส่วนท้องถิ่น :

ประเด็นการประเมิน	มีการ	ไม่มีการ
-------------------	-------	----------



	ดำเนินงาน	ดำเนินงาน
ส่วนที่ ๑ คณะกรรมการส่วนท้องถิ่น		
๑. มีการจัดตั้งคณะกรรมการพัฒนาท้องถิ่นเพื่อจัดทำแผนพัฒนาท้องถิ่น		
๒. มีการจัดประชุมคณะกรรมการพัฒนาท้องถิ่นเพื่อจัดทำแผนพัฒนาท้องถิ่น		
๓. มีการประชุมอย่างต่อเนื่องสม่ำเสมอ		
๔. มีการจัดตั้งคณะกรรมการสนับสนุนการจัดทำแผนพัฒนาท้องถิ่น		
๕. มีการจัดประชุมคณะกรรมการสนับสนุนการจัดทำแผนพัฒนาท้องถิ่น		
๖. มีคณะกรรมการพัฒนาท้องถิ่นและประชาคมท้องถิ่นพิจารณาร่างแผนยุทธศาสตร์การพัฒนา		
ส่วนที่ ๒ การจัดทำแผนพัฒนาท้องถิ่น		
๗. มีการรวบรวมข้อมูลและปัญหาสำคัญของท้องถิ่นมาจัดทำฐานข้อมูล		
๘. มีการเปิดโอกาสให้ประชาชนเข้ามามีส่วนในการจัดทำแผน		
๙. มีการวิเคราะห์ศักยภาพของท้องถิ่น (SWOT) เพื่อประเมินสภาพการพัฒนาท้องถิ่น		
๑๐. มีการกำหนดวิสัยทัศน์และภารกิจหลักการพัฒนาท้องถิ่นที่สอดคล้องกับศักยภาพของท้องถิ่น		
๑๑. มีการกำหนดวิสัยทัศน์และภารกิจหลักการพัฒนาท้องถิ่นที่สอดคล้องกับยุทธศาสตร์ของท้องถิ่น		
๑๒. การกำหนดจุดมุ่งหมายเพื่อพัฒนาที่ยั่งยืน		
๑๓. มีการกำหนดเป้าหมายการพัฒนาท้องถิ่น		
๑๔. มีการกำหนดยุทธศาสตร์การพัฒนาและแนวทางการพัฒนา		
๑๕. มีการกำหนดยุทธศาสตร์ที่สอดคล้องกับยุทธศาสตร์ของจังหวัด		
๑๖. มีการอนุมัติและประกาศใช้แผนยุทธศาสตร์การพัฒนา		
๑๗. มีการจัดทำบัญชีกลุ่มโครงการในแผนยุทธศาสตร์		
๑๘. มีการกำหนดรูปแบบการติดตามประเมินผลแผนยุทธศาสตร์		
๑๙. มีบทวนแผนยุทธศาสตร์หรือไม่		



แบบที่ ๒ แบบติดตามผลการดำเนินงานขององค์กรปกครองส่วนท้องถิ่น

คำชี้แจง : แบบที่ ๒ เป็นแบบประเมินตนเอง โดยมีวัตถุประสงค์เพื่อติดตามผลการดำเนินงานตามแผนยุทธศาสตร์ขององค์การปกครองส่วนท้องถิ่น ภายใต้แผนพัฒนาท้องถิ่น (พ.ศ.๒๕๖๖ - ๒๕๗๐) โดยมีกำหนดระยะเวลาในการติดตามและรายงานผลการดำเนินงานอย่างละเอียด ๑ ครั้ง ภายในเดือนธันวาคม

ส่วนที่ ๑ ข้อมูลทั่วไป

๑. ชื่อองค์กรปกครองส่วนท้องถิ่น
๒. รายงานผลการดำเนินงานประจำปี พ.ศ.....
๓. ผลการดำเนินงานตามแผนพัฒนาท้องถิ่น (พ.ศ.๒๕๖๖ - ๒๕๗๐)
๓. จำนวนโครงการและงบประมาณตามแผนพัฒนาท้องถิ่น (พ.ศ.๒๕๖๖ - ๒๕๗๐)

ยุทธศาสตร์	ปี พ.ศ.๒๕๖๖		ปี พ.ศ.๒๕๖๗		ปี พ.ศ.๒๕๖๘		ปี พ.ศ.๒๕๖๙		ปี พ.ศ.๒๕๗๐		รวม
	จำนวนโครงการ	งบประมาณ	จำนวนโครงการ	งบประมาณ	จำนวนโครงการ	งบประมาณ	จำนวนโครงการ	งบประมาณ	จำนวนโครงการ	งบประมาณ	
๑.											
๒.											
๓.											
๔.											
๕.											
รวม											



๔. ผลการดำเนินงานตามแผนพัฒนาปี.....

ยุทธศาสตร์	จำนวนโครงการที่แล้วเสร็จ		จำนวนโครงการที่อยู่ระหว่างการค้าดำเนินการ		จำนวนโครงการที่ยังไม่ได้ดำเนินการ		จำนวนโครงการที่มีการยกเลิก		จำนวนโครงการที่มีการเพิ่มเติม		จำนวนโครงการทั้งหมด	
	จำนวน	ร้อยละ	จำนวน	ร้อยละ	จำนวน	ร้อยละ	จำนวน	ร้อยละ	จำนวน	ร้อยละ	จำนวน	ร้อยละ
๑.												
๒.												
๓.												
๔.												
๕.												
รวม												



๕. การเบิกจ่ายงบประมาณปี....

ยุทธศาสตร์	งบปกติ		เงินสะสม		รวม	
	จำนวนเงิน	ร้อยละ	จำนวนเงิน	ร้อยละ	จำนวนเงิน	ร้อยละ
๑.						
๒.						
๓.						
๔.						
๕.						
รวม						

แบบที่ ๓/๑ การประเมินผลการดำเนินงานตามแผน

คำชี้แจง : แบบที่ ๓/๑ เป็นแบบประเมินตนเอง โดยมีวัตถุประสงค์เพื่อใช้ในการประเมินผลการดำเนินงานขององค์กรปกครองส่วนท้องถิ่นตามยุทธศาสตร์ที่กำหนดไว้ และมีกำหนดระยะเวลาในการรายงาน ปีละ ๑ ครั้ง หลังจากสิ้นสุดปีงบประมาณ

ส่วนที่ ๑ ข้อมูลทั่วไป

๑. ชื่อองค์กรปกครองส่วนท้องถิ่น.....

๒. วัน / เดือน / ปี ที่รายงาน.....

ส่วนที่ ๒ ยุทธศาสตร์และโครงการในปี.....

๓. ยุทธศาสตร์และจำนวนโครงการที่ปรากฏอยู่ในแผน และจำนวนโครงการที่ได้ปฏิบัติ

ยุทธศาสตร์	จำนวนโครงการ	
	จำนวนโครงการที่ปรากฏ อยู่ในแผน	จำนวนโครงการที่ได้ ปฏิบัติ
๑.		
๒.		
๓.		
๔.		
๕.		



ส่วนที่ ๒ ความพึงพอใจต่อการดำเนินงานขององค์กรปกครองส่วนท้องถิ่น

๕. ท่านมีความพึงพอใจต่อผลการดำเนินงานขององค์กรปกครองส่วนท้องถิ่นในภาพรวม
 มากน้อยเพียงใด

ประเด็น	พอใจ มาก	พอใจ	ไม่ พอใจ
๑) มีการเปิดโอกาสให้ประชาชนมีส่วนร่วมในโครงการ/กิจกรรม			
๒) มีการประชาสัมพันธ์ให้ประชาชนรับรู้ข้อมูลของโครงการ/กิจกรรม			
๓) มีการเปิดโอกาสให้ประชาชนแสดงความคิดเห็นในโครงการ/กิจกรรม			
๔) มีการรายงานผลการดำเนินงานโครงการ/กิจกรรมต่อสาธารณะ			
๕) มีการเปิดโอกาสให้ประชาชนตรวจสอบการดำเนินโครงการ/กิจกรรม			
๖) การดำเนินงานเป็นไปตามระยะเวลาที่กำหนด			
๗) ผลการดำเนินโครงการ/กิจกรรมนำไปสู่การแก้ไขปัญหาของประชาชนในท้องถิ่น			
๘) การแก้ไขปัญหาและการตอบสนองความต้องการของประชาชน			
๙) ประโยชน์ที่ประชาชนได้รับจากการดำเนินโครงการ/กิจกรรม			

